

PLANIMETRIA GENERALE scala 1:400

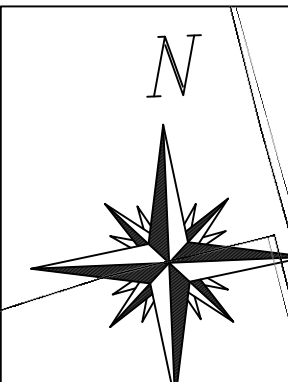

ESTRATTO CATASTALE scala 1:2000
(Comune di San Pietro Mosezzo Fg. 7
mappali 276, 277, 358, 360 e 362)

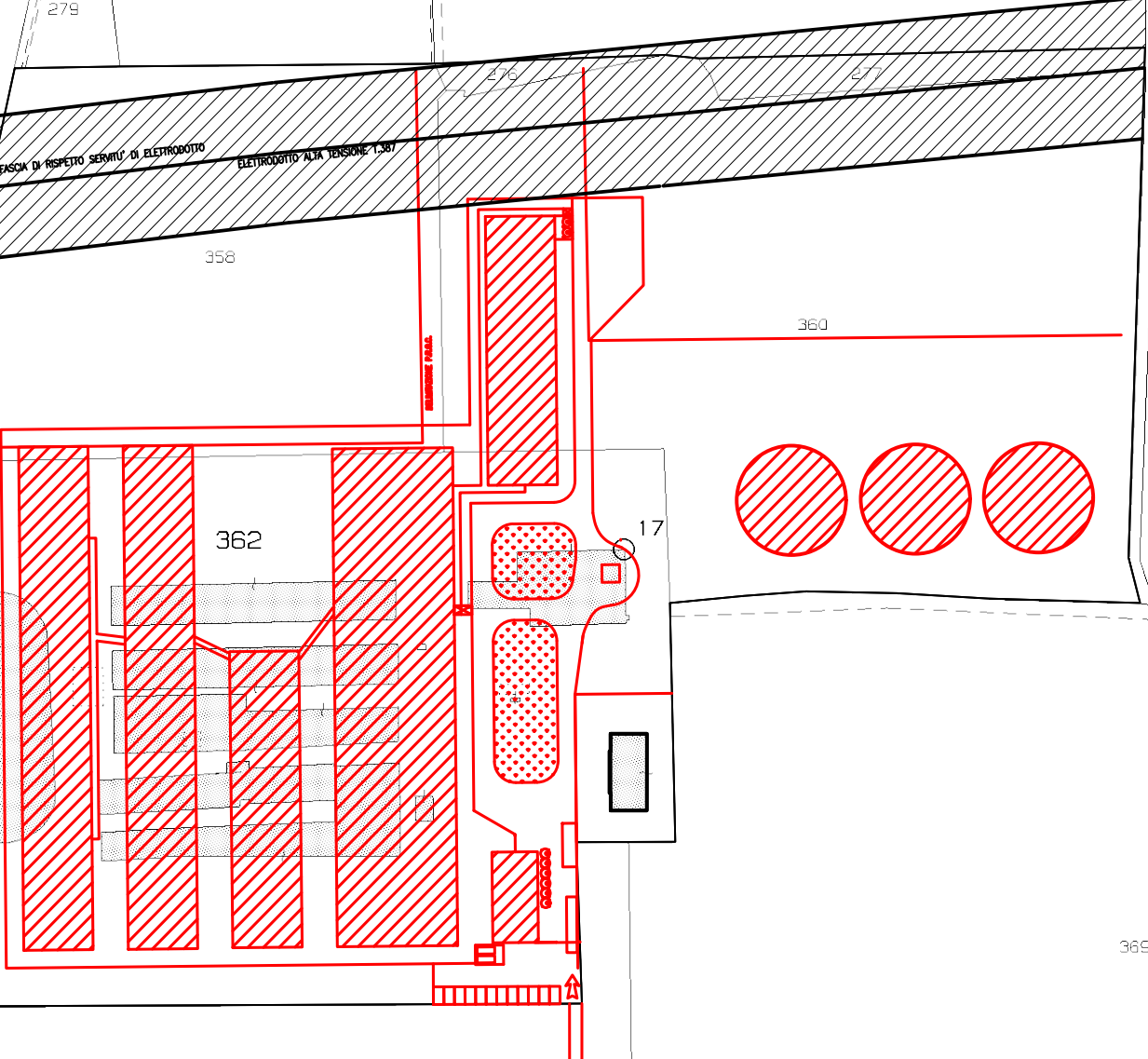

Opere in progetto

Recinzione in progetto

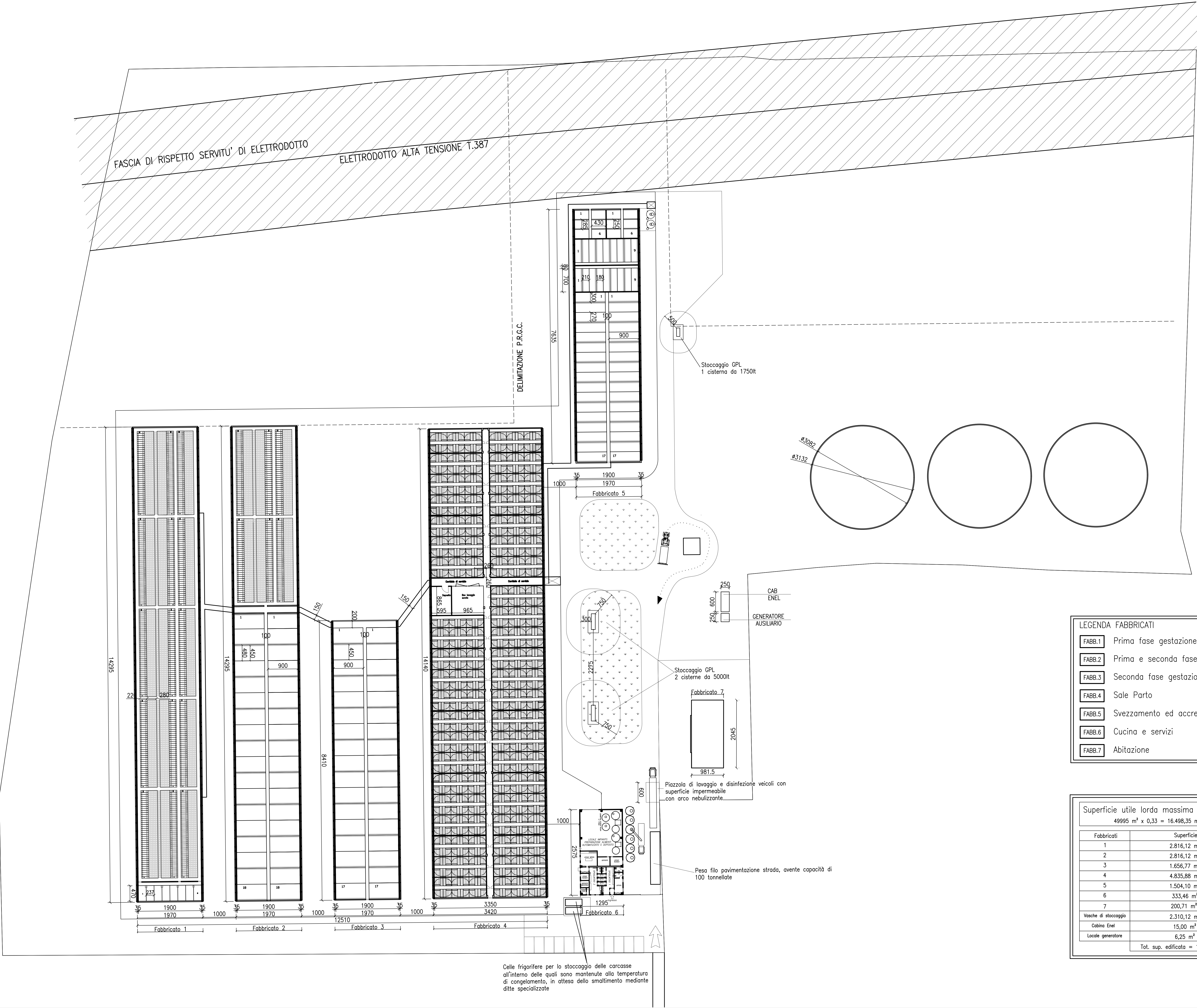

LEGENDA FABBRICATI	
FABB.1	Prima fase gestazione
FABB.2	Prima e seconda fase gestazione
FABB.3	Seconda fase gestazione
FABB.4	Sale Parto
FABB.5	Svezzamento ed accrescimento
FABB.6	Cucina e servizi
FABB.7	Abitazione

Superficie utile lorda massima edificabile	
49995 m ² x 0,33 = 16.498,35 m ²	
Fabbricati	Superficie
1	2.816,12 m ²
2	2.816,12 m ²
3	1.656,77 m ²
4	4.835,88 m ²
5	1.504,10 m ²
6	333,46 m ²
7	200,71 m ²
Vasche di stoccaggio	2.310,12 m ²
Cabina Enel	15,00 m ²
Locale generatore	6,25 m ²
Tot. sup. edificata = 16.494,52 m ²	

POTENZIALITA' MASSIMA ALLEVAMENTO

Sale parto

Fabbricato	Box
4	510 box parto

Gestazione 1° fase

Fabbricati	Box
1	654
2	255
Tot. posti gestazione 1° fase = 909	

Gestazione 2° fase

Fabbricati	Box	Posti
2	26 box 4,50x9,00m (SUA m ² /c=2,25)	468
	10 box 4,50x9,00m (SUA m ² /c=1,67)	240
3	34 box 4,50x9,00m	612
		Tot. posti gestazione 2° fase = 1.320

Svezzamento ed Accrescimento

Fabbricato	Box	Posti
5	12 box 2,50x4,30m	Tot. posti svezzamento = 420
	18 box 1,80x7,00m	Tot. posti 1°accrescimento (da 31 a 70kg) = 396
	34 box 2,70x9,00m	Tot. posti 2°accrescimento (da 70 a 130kg) = 816

REGIONE PIEMONTE - PROVINCIA DI NOVARA			
Comune di SAN PIETRO MOSEZZO			
Dott. Stefano REPETTI Agronomo in Piacenza	Progetto di: "Progetto per la ristrutturazione del centro zootecnico per suini nella fase di riproduzione"	Proprietà: Azienda Agricola Cornelia Gruppo Gemme	
Geom. Davide MORO			
Stato di Progetto PLANIMETRIA GENERALE STATO DI PROGETTO -PROCEDURA DI V.I.A.-		Foglio n° 2	
Data: Revisione: Ottobre 2023 Aprile 2024		Scala: 1:400 - 1:2000	
STUDIO REPETTI - Viale Beverata, 75 - PIACENZA - Tel. 0523328049 - email: info@studiorpetti.eu			
Geom. Davide MORO - via Gen. Salaroli n° 20, Briona (NO) - Tel. 0321816151 - email: geomor@alice.it			