PLANIMETRIA GENERALE scala 1:500

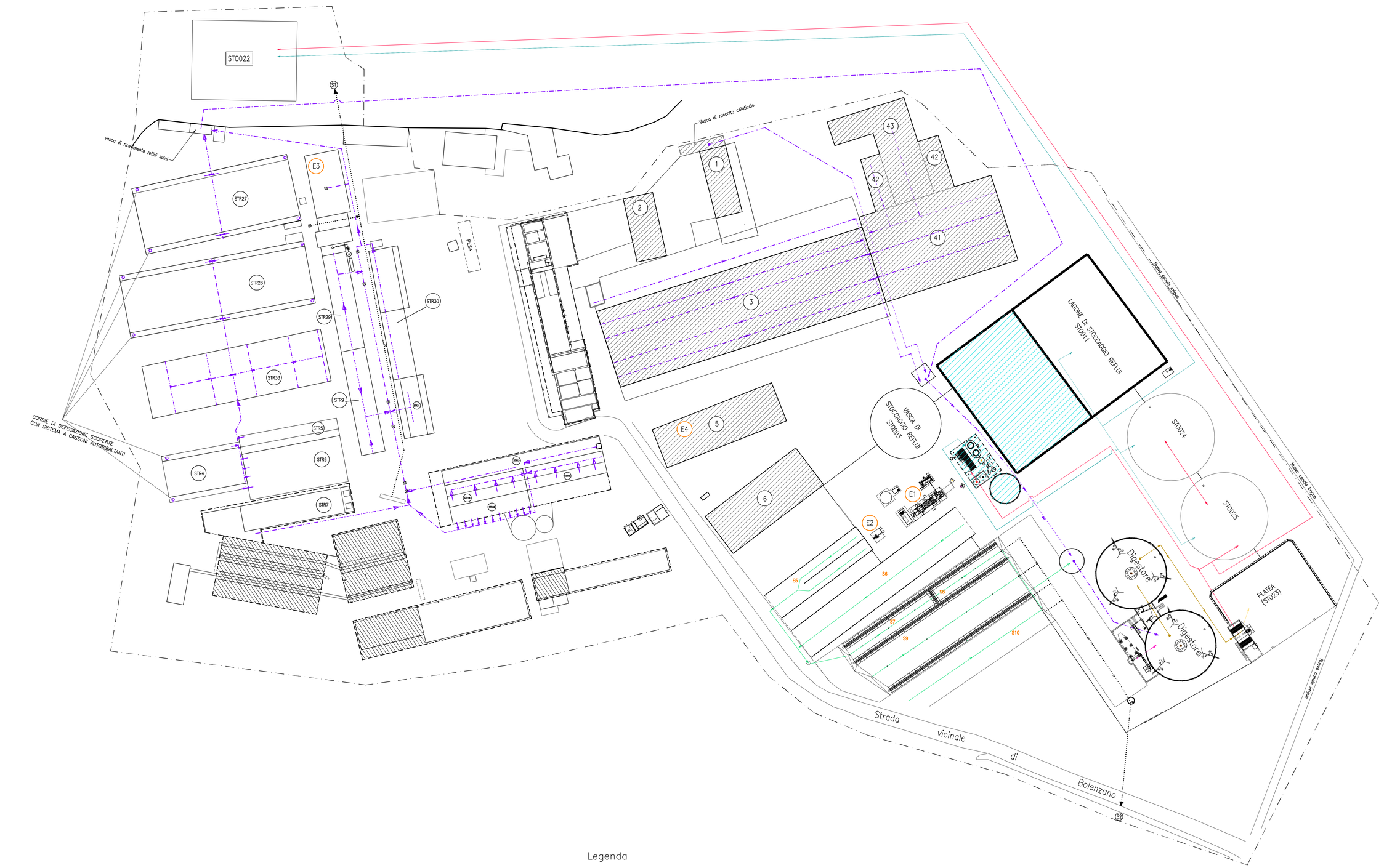

Legenda

- acque reflue, ed assimilate, dai ricoveri di allevamento
- linea percolati all'impianto
- linea biomasse solide all'impianto
- linea digestato
- linea digestato chiarificato liquido allo strippaggio
- linea digestato chiarificato e strippato agli stoccaggi
- linea digestato solido
- perimetro aziendale
- acque meteoriche interrate
- degrassatore
- Imhoff
- vassoio assorbente
- linea acque nere civili
- strutture non in esercizio

STUDIO REPETTI	TECNOLOGIE AMBIENTALI ZOOTECNICHE ED AGROALIMENTARI Viale Beverora, 75 – PIACENZA tel. 0523 – 328049 E-MAIL: studiorepetti@fastwebnet.it Fax 0523 – 071749
committente : Società Agricola Bianchi F.lli Angelo e Roberto s.s.	progettista : dott. Stefano Repetti agronomo in Piacenza
località : C.na Bolenzano — comune : Tavazzano con Villavesco — provincia : Lodi	
progetto : RIESAME DELL'AIA	
oggetto : CENTRO ZOOTECNICO BOLENZANO PLANIMETRIA GENERALE – linee veicolazione reflui/acque	
tavola : 04 — scala : 1:500 — disegno No. : 637	disegnato : [signature]
data : 23.10.2025 — REVISIONI — rev. No. : 1 — data :	controllato : [signature]

Il presente disegno e' di proprieta' dello Studio Repetti – A termini di legge e' riservato ogni diritto — Disegnato con AutoCAD S/N 344-02385829