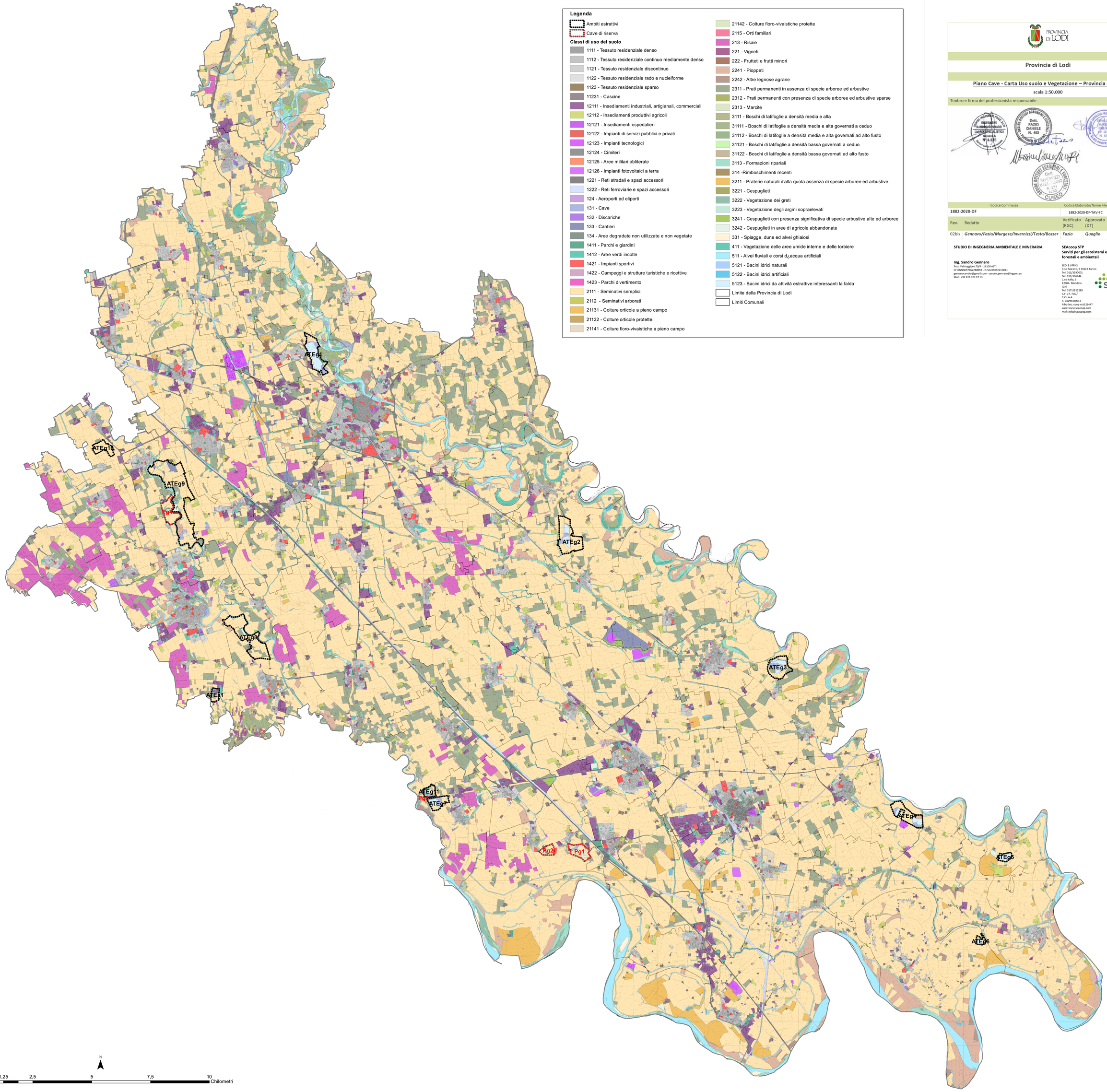


**Legenda**

- Ambiti estrattivi
- Cave di riserva

**Classi di uso del suolo**

- 1111 - Tessuto residenziale denso
- 1112 - Tessuto residenziale continuo mediamente denso
- 1121 - Tessuto residenziale discontinuo
- 1122 - Tessuto residenziale rado e nucleiforme
- 1123 - Tessuto residenziale sparso
- 11231 - Cascine
- 12111 - Insediamenti industriali, artigianali, commerciali
- 12112 - Insediamenti produttivi agricoli
- 12121 - Insediamenti ospedalieri
- 12122 - Impianti di servizi pubblici e privati
- 12123 - Impianti tecnologici
- 12124 - Cimiteri
- 12125 - Aree militari obliterate
- 12126 - Impianti fotovoltaici a terra
- 1221 - Reti stradali e spazi accessori
- 1222 - Reti ferroviarie e spazi accessori
- 124 - Aeroporti ed eliporti
- 131 - Cave
- 132 - Discariche
- 133 - Cantieri
- 134 - Aree degradate non utilizzate e non vegetate
- 1411 - Parchi e giardini
- 1412 - Aree verdi incolte
- 1421 - Impianti sportivi
- 1422 - Campeggi e strutture turistiche e ricettive
- 1423 - Parchi divertimento
- 2111 - Seminativi semplici
- 2112 - Seminativi arborati
- 21131 - Colture orticole a pieno campo
- 21132 - Colture orticole protette.
- 21141 - Colture floro-vivaistiche a pieno campo
- 21142 - Colture floro-vivaistiche protette
- 2115 - Orti familiari
- 213 - Risaie
- 221 - Vigneti
- 222 - Frutteti e frutti minori
- 2241 - Pioppeti
- 2242 - Altre legnose agrarie
- 2311 - Prati permanenti in assenza di specie arboree ed arbustive
- 2312 - Prati permanenti con presenza di specie arboree ed arbustive sparse
- 2313 - Marcite
- 3111 - Boschi di latifoglie a densità media e alta
- 31111 - Boschi di latifoglie a densità media e alta governati a ceduo
- 31112 - Boschi di latifoglie a densità media e alta governati ad alto fusto
- 31121 - Boschi di latifoglie a densità bassa governati a ceduo
- 31122 - Boschi di latifoglie a densità bassa governati ad alto fusto
- 3113 - Formazioni ripariali
- 314 -Rimboschimenti recenti
- 3211 - Praterie naturali d'alta quota assenza di specie arboree ed arbustive
- 3221 - Cespuglieti
- 3222 - Vegetazione dei greti
- 3223 - Vegetazione degli argini sopraelevati
- 3241 - Cespuglieti con presenza significativa di specie arbustive alte ed arboree
- 3242 - Cespuglieti in aree di agricole abbandonate
- 331 - Spiagge, dune ed alvei ghiaiosi
- 411 - Vegetazione delle aree umide interne e delle torbiere
- 511 - Alvei fluviali e corsi d¿acqua artificiali
- 5121 - Bacini idrici naturali
- 5122 - Bacini idrici artificiali
- 5123 - Bacini idrici da attività estrattive interessanti la falda
- Limite della Provincia di Lodi
- Limiti Comunali

PROVINCIA DI LODI

**Provincia di Lodi**

**Piano Cave - Carta Uso suolo e Vegetazione – Provincia di Lodi**

scala 1:50.000

Timbro e firma del professionista responsabile

| Codice Commessa | Codice Elaborato/Nome File | Numero Elaborato |
|---|---|---|
| 1882-2020-DF | 1882-2020-DF-TAV-7C | 7C |

| Rev. | Redatto | Verificato (RGC) | Approvato (DT) | Data |
|---|---|---|---|---|
| 02bis | *Gennaro/Fazio/Murgese/Invernizzi/Testa/Bozzer* | *Fazio* | *Quaglio* | 12/2021 |

**STUDIO DI INGEGNERIA AMBIENTALE E MINERARIA**

**Ing. Sandro Gennaro**
Fraz. Valmaggiore 79/4 - 14100 ASTI
CF GNNSDR78S22B885T - P.IVA 09052210011
gennarosandro@gmail.com - sandro.gennaro@ingpec.eu
Mob. +39 328 326 97 13

**SEAcoop STP**
**Servizi per gli ecosistemi e le attività Agro-forestali e ambientali**

SEDI E UFFICI
C.so Palestro, 9 10122 Torino
Tel: 011/3290001
fax: 011/3968844
C.so Italia, 9
12084- Mondovì
(CN)
Tel: 0171/325289
C.F. / P. IVA /
C.C.I.A.A.
n. 04299460016
Albo Soc. coop n.A121647
web: www.seacoop.com
mail: info@seacoop.com