

COSTRUZIONI  
DEMOLIZIONI

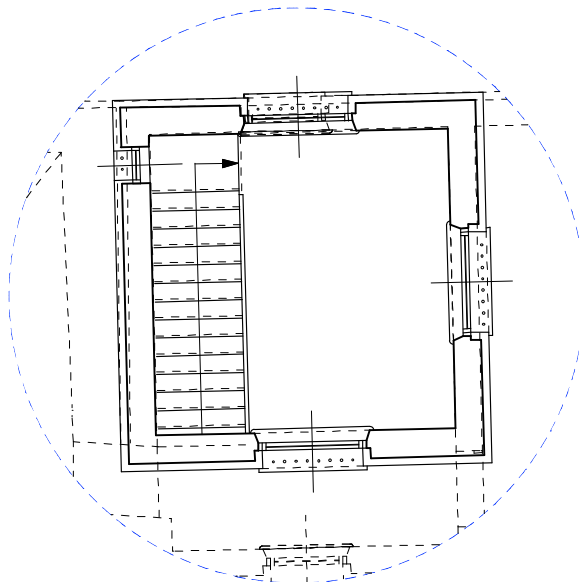

Geom. Paolo Roveda  
Via Istituto Oneto n°11  
Novi Ligure (AL)

Cascina " La Costa "

Via Oneto - Novi Ligure - Alessandria

VARIANTE

PROG n.°  
266

ARCHIVIO n.°  
14249

CONFRONTO:

- Pianta piano primo e piano torretta

DATA:  
Luglio 2018

SCALA:  
1:100

TAVOLA n.°

15J

Studio Architetto Stefano Ferrera

Corso Aurelio Saffi n.° 15/1A - 16128 Genova  
tel. 010.57.61.106 cell. 349.493.05.85  
www.studioferrera.com info@studioferrera.com

Arch. Stefano Ferrera

Arch. Diego Veratti-Arch. Claudia Strada-Arch. Nicola Bianconcini-Arch. Giovanni Elia-Arch. Beatrice Profumo

Tutti i diritti sono riservati. Nessuna parte di questo documento può essere copiata, riprodotta, comunicata o divulgata a terzi, per scopi diversi da quelli originali, senza autorizzazione scritta.