

PROSPETTO SUD

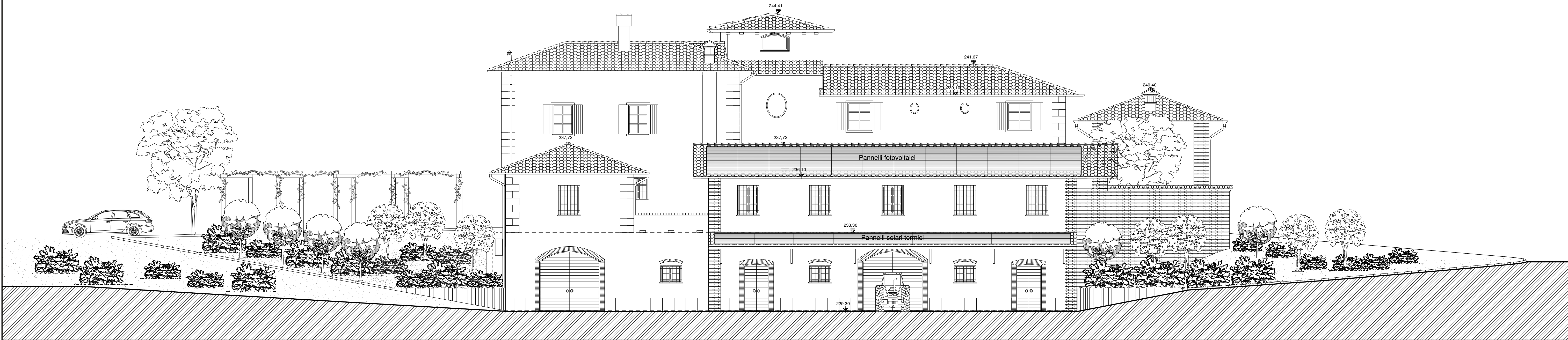

PROSPETTO EST

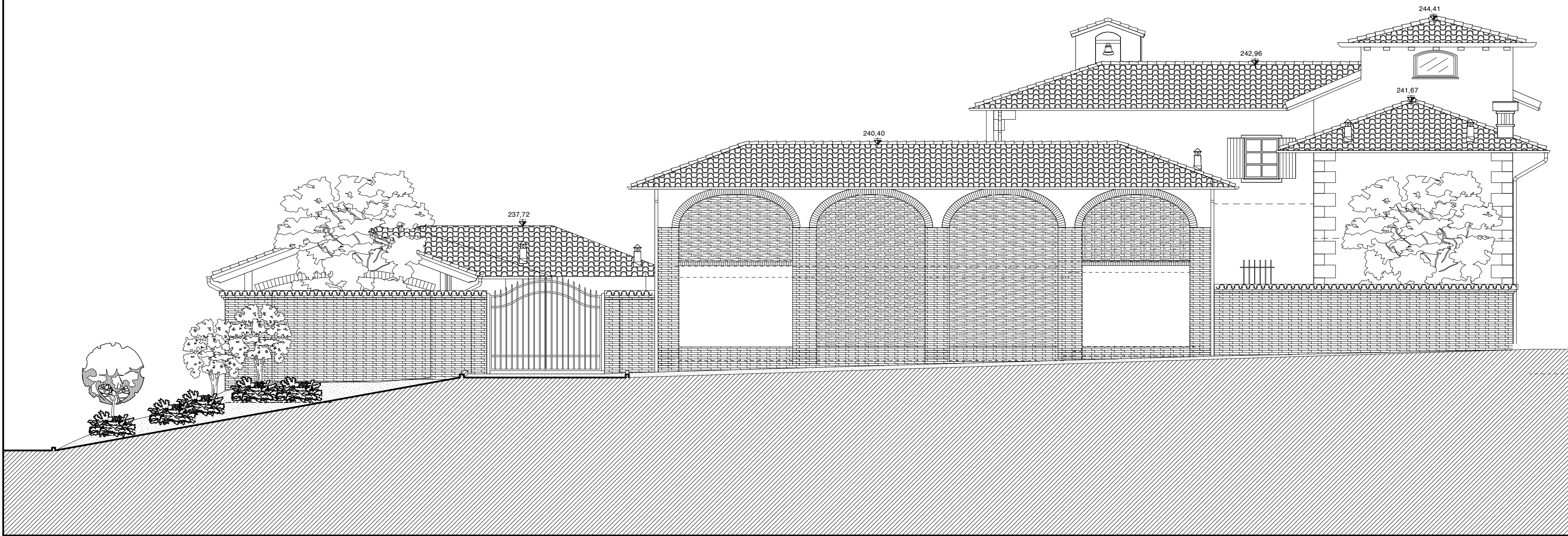

PROSPETTO OVEST

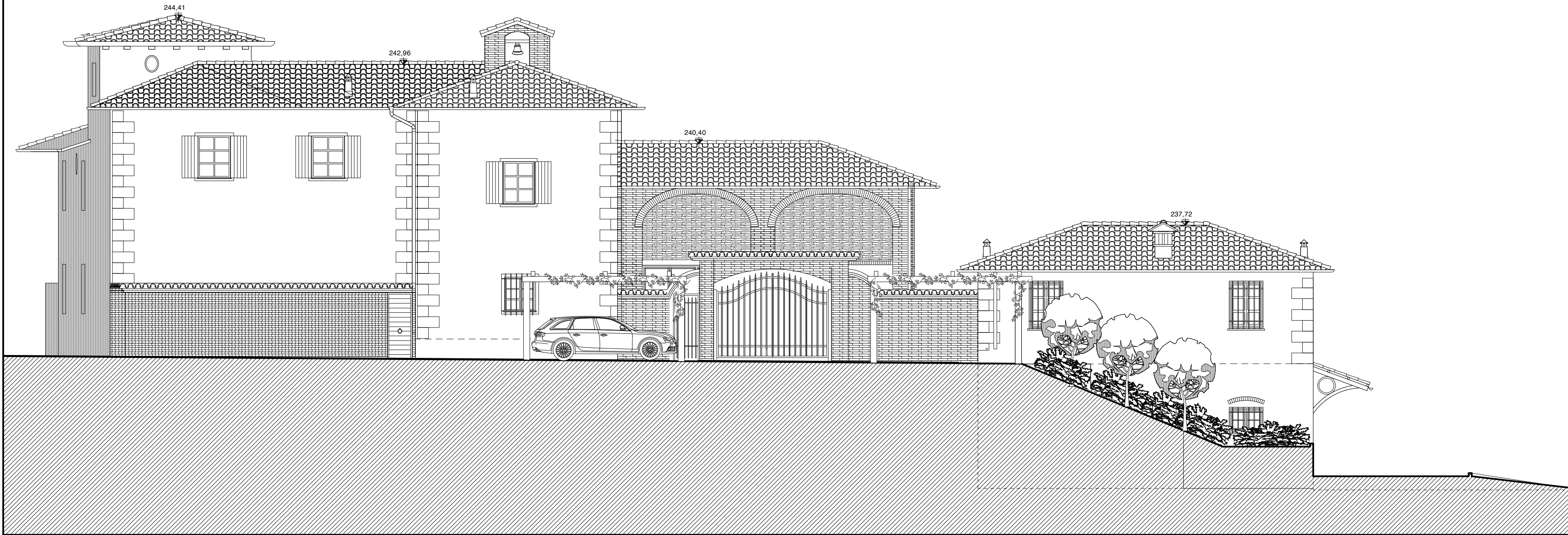

PROSPETTO NORD

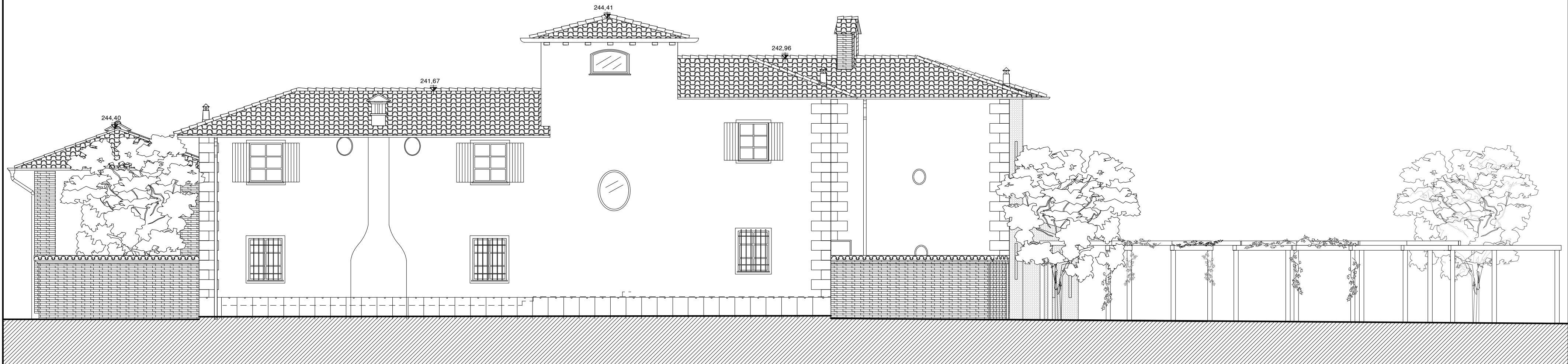

Geom. Paolo Roveda Via Istituto Oneto n°11 Novi Ligure (AL)	
Cascina " La Costa "	VARIANTE
Via Oneto - Novi Ligure - Alessandria	PROG. n.° 266
STATO APPROVATO: - Prospetti	ARCHIVIO n.° 14239
Studio Architetto Stefano Ferrera Corso Aurelio Saffi n.° 15/1A - 16128 Genova tel. 010.57.61.106 cell. 349.493.05.85 www.studioferrera.com info@studioferrera.com	DATA: Luglio 2018
Arch. Stefano Ferrera Arch. Diego Veratti-Arch. Claudia Strada-Arch. Nicola Bianconeri-Arch. Giovanni Elia-Arch. Beatrice Profumo	SCALA: 1:100
TAVOLA n.° 5J	
Tutti i diritti sono riservati. Nessuna parte di questo documento può essere copiata, riprodotta, comunicata o divulgata a terzi, per scopi diversi da quelli originali, senza autorizzazione scritta.	