

PROSPETTO SUD

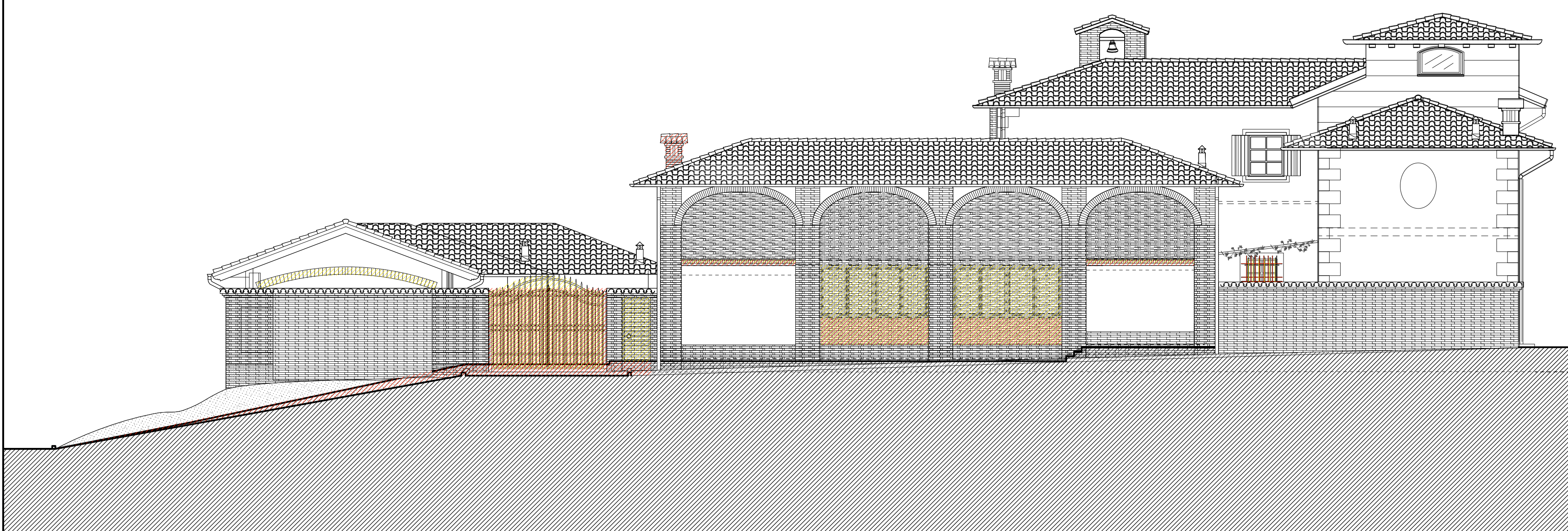

PROSPETTO EST



COSTRUZIONI  
DEMOLIZIONI

PROSPETTO OVEST

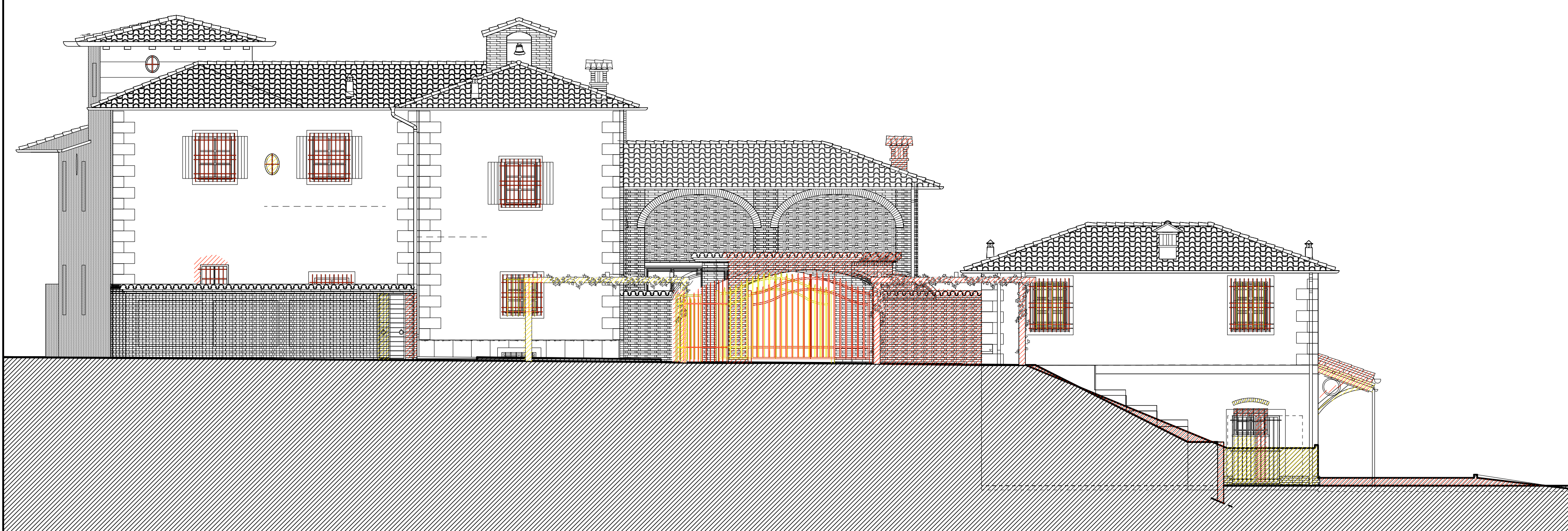

PROSPETTO NORD

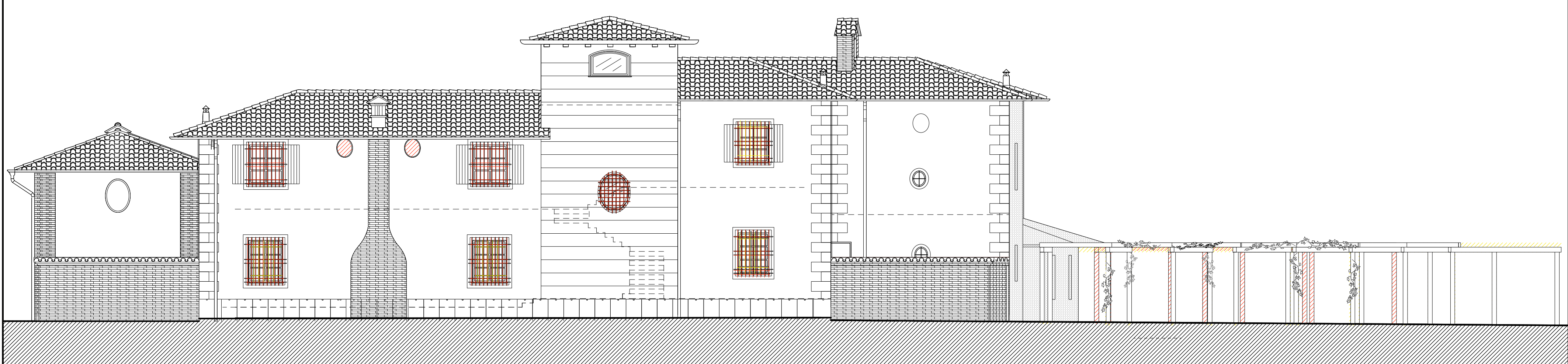

Geom. Paolo Roveda Via Istituto Oneto n°11 Novi Ligure (AL)			
Cascina " La Costa "		VARIANTE	
Via Oneto - Novi Ligure - Alessandria		PROG. n° 266	ARCHIVIO n.° 14251
CONFRONTO:  - Prospetti		DATA: Luglio 2018  SCALA: 1:100	TAVOLA n.°  <b>17J</b>
Studio Architetto Stefano Ferrera Corso Aurelio Saffi n.° 15/1A - 16128 Genova tel. 010.57.61.106 cell. 349.493.05.85 www.studioferrera.com info@studioferrera.com			
Arch. Stefano Ferrera Arch. Diego Veratti-Arch. Claudia Strada-Arch. Nicola Bianconeri-Arch. Giovanni Elia-Arch. Beatrice Profumo			
Tutti i diritti sono riservati. Nessuna parte di questo documento può essere copiata, riprodotta, comunicata o divulgata a terzi, per scopi diversi da quelli originali, senza autorizzazione scritta.			