

REGIONE PIEMONTE



COMUNE DI NOVI LIGURE

PROVINCIA DI ALESSANDRIA

VERIFICHE DI COMPATIBILITA' IDRAULICA ED IDROGEOLOGICA DEL P.R.G. VIGENTE ALLE DISPOSIZIONI DEL PIANO DI ASSETTO IDROGEOLOGICO (P.A.I.) AI SENSI DELLA L.R. 56/77 E S.M.I.

(Circ. P.G.R. 8 maggio 1996 n. 7/LAP – N.T.E. Dicembre 1999)

AII. 01 - SCHEDE FRANE

Novi Ligure

febbraio 2006
REV. 02 – Maggio 2008

Il Tecnico incaricato:
Dr. Geol. Davide Fossati

Il Tecnico collaboratore:
Dr. Geol. Gianni Semino

Tabella 1: Frane

Tipo	Descrizione	Simbologia		Dissesti rilevati
CROLLO	La massa si muove prevalentemente nell'aria . Il fenomeno comprende la caduta libera, il movimento a salti e rimbalzi ed il rotolamento di frammenti di roccia o terreno sciolto	Attivo	FA1	
		Quiescente	FQ1	
		Stabilizzato	FS1	
RIBALTAMENTO	Movimento dovuto a forze che causano un movimento ribaltante attorno ad un punto di rotazione situato al di sotto del baricentro della massa interessata	Attivo	FA2	
		Quiescente	FQ2	
		Stabilizzato	FS2	
SCIVOLAMENTO ROTAZIONALE	Movimento dovuto a forze che causano un movimento di rotazione attorno ad un punto posto al di sopra del centro di gravità della massa interessata. La superficie di rottura si presenta concava verso l'alto	Attivo	FA3	2-4
		Quiescente	FQ3	
		Stabilizzato	FS3	2
SCIVOLAMENTO TRASLATIVO	Il movimento si verifica in prevalenza lungo una superficie più o meno piana o debolmente ondulata, corrispondente spesso a discontinuità strutturali, quali faglie, giunti di fessurazione o di stratificazione, o passaggi tra strati di diversa composizione litologica, o contatto tra roccia in posto e detrito sovrastante	Attivo	FA4	
		Quiescente	FQ4	
		Stabilizzato	FS4	
COLAMENTO LENTO	Fenomeni franosi caratterizzati da continue deformazioni e movimenti lenti che determinano tipiche ondulazioni della superficie topografica	Attivo	FA5	22-23
		Quiescente	FQ5	
		Stabilizzato	FS5	
COLAMENTO VELOCE	Fenomeni franosi caratterizzati dallo spostamento rapido, generalmente incanalato, di materiale detritico fangoso che si muove verso valle lungo direttrici determinate da impluvi preesistenti	Attivo	FA6	1-3-5-6-7-8-9-13-14-15-18-24-25
		Quiescente	FQ6	
		Stabilizzato	FS6	1-3
SPROFONDAMENTO	Avvallamento di terreno superficiale provocato da cedimenti di livelli plastici sottostanti a formazioni rigide o dal crollo del tetto di una cavità sotterranea di origine naturale od antropica	Attivo	FA7	
		Quiescente	FQ7	
		Stabilizzato	FS7	
DGPV	Fenomeni con tipologie generalmente complesse, che possono interessare interi versanti per grandi estensioni e profondità con meccanismi di deformazione che non necessitano di una superficie di taglio continua	Attivo	FA8	
		Quiescente	FQ8	
		Stabilizzato	FS8	
SATURAZIONE E FLUIDIFICAZIONE DELLA COPERTURA DETRITICA SUPERFICIALE	Fenomeni ad azione istantanea che si sviluppano in concomitanza a precipitazioni intense, coinvolgendo per lo più limitate porzioni di terreni incoerenti della copertura superficiale	Attivo	FA9	10-11-12-16-17-19-20-21
		Quiescente	FQ9	
		Stabilizzato	FS9	
COMPOSITO	Il movimento risulta dalla combinazione di due o più di quelli descritti. In genere un tipo di movimento predomina, spazialmente o temporalmente	Attivo	FA10	
		Quiescente	FQ10	
		Stabilizzato	FS10	

SCHEDE FRANE ATTIVE

PRGC

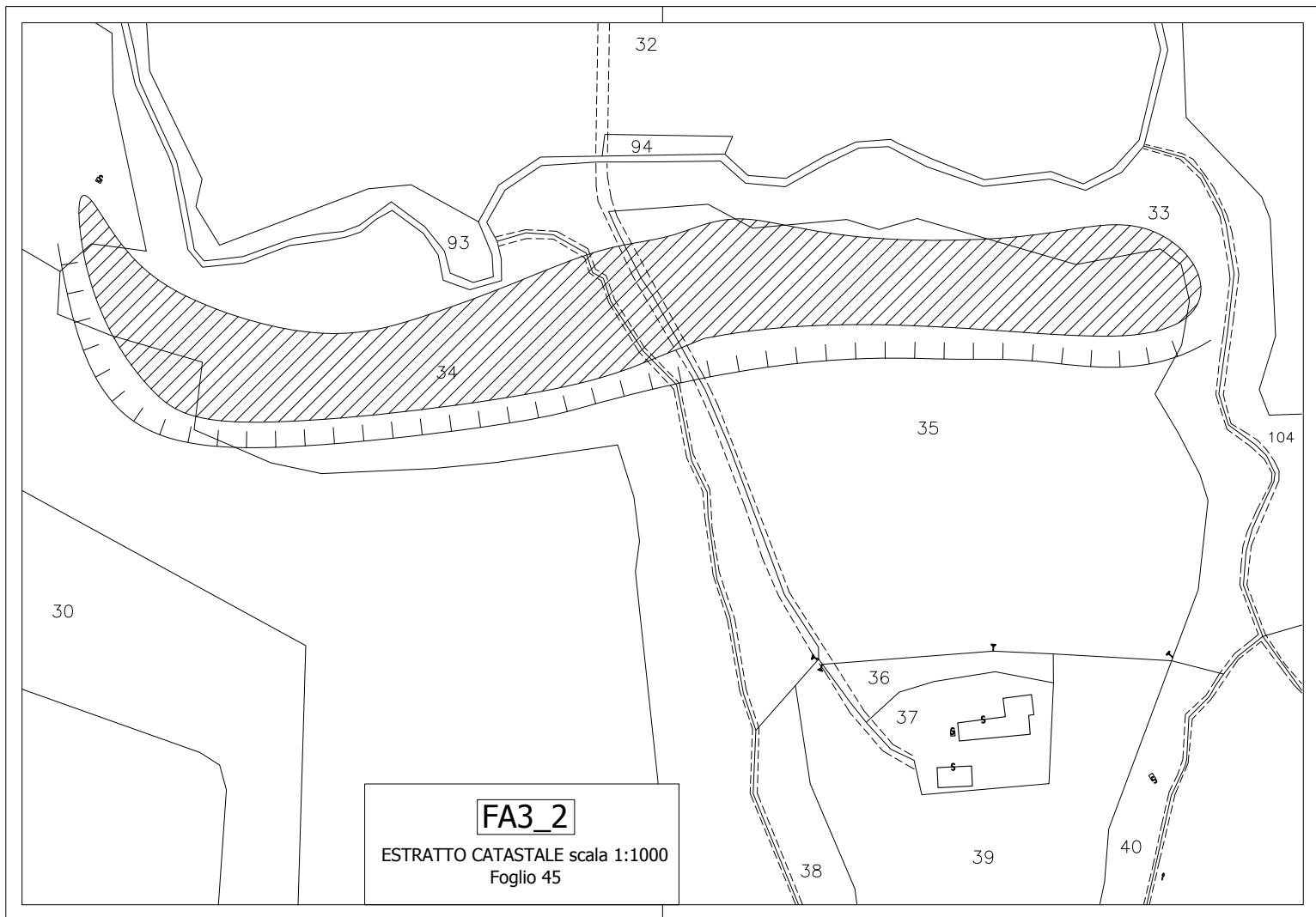

REGIONE PIEMONTE – SCHEDA RILEVAMENTO FRANE

DATA: 15/02/06

DENOMINAZIONE FENOMENO:

FA3_4

AMBITO DI LAVORO:

PRGC

ANAGRAFICA		Cartografia		Ambiente		Foto / Allegati / Note	
Generalità Compilatore GIANNI SEMINO Provincia AL Comune NOVI LIGURE Località G3 - C. Belvedere		IGM 1:50000 Foglio 195 Sezione IGM 1:25000 Foglio 70 Quadrante II Tavola NO		CTR 1:10000 Sezione 195020 Carta Catastale Foglio n. 26 Scala 1 0 0 0 Coordinate UTM ED50 UTM E 481820 UTM N 4956779		<input type="checkbox"/> Alpi <input type="checkbox"/> Zona Pedemontana <input type="checkbox"/> Bacino Terziario <input checked="" type="checkbox"/> Bacino Padano Bacino Idrografico 1° ordine: Po 2° ord: 3° ord: Bormida	
Foto aeree Volo Strisciata Fotogramma							
Tipo frana <input checked="" type="checkbox"/> Di nuova formazione <input type="checkbox"/> Riattivazione Stadio <input type="checkbox"/> Incipiente <input checked="" type="checkbox"/> Avanzato <input type="checkbox"/> Esaurito Tipo movimento <input type="checkbox"/> Crollo <input type="checkbox"/> Ribaltamento <input checked="" type="checkbox"/> Scivolamento rotaz. <input type="checkbox"/> Scivolamento traslaz. <input type="checkbox"/> Colata <input type="checkbox"/> D.G.P.V. <input type="checkbox"/> Non classificabile Altro: Cause <input checked="" type="checkbox"/> naturali <input type="checkbox"/> antropiche Altro:		Stato <input checked="" type="checkbox"/> Attiva <input type="checkbox"/> Riattivabile <input type="checkbox"/> Stabilizzata naturalmente <input type="checkbox"/> Stabilizzata artificialmente Note: Evoluzione <input type="checkbox"/> Spaziale <input type="checkbox"/> Libera <input checked="" type="checkbox"/> Confinata <input type="checkbox"/> In avanzamento <input type="checkbox"/> Retrogressiva <input type="checkbox"/> In allargamento <input type="checkbox"/> Multidirezionale Temporale <input type="checkbox"/> In diminuzione <input type="checkbox"/> Costante <input checked="" type="checkbox"/> In aumento Altro:		Data ultima attivazione Giorno / mese / anno / ora Classificazione P.A.I. <input checked="" type="checkbox"/> Fa attiva (<30 anni) <input type="checkbox"/> Fq quiescente (>30 a.) <input type="checkbox"/> Fs stabilizzata Origine dei dati <input type="checkbox"/> Giornali <input type="checkbox"/> Pubblicazioni <input type="checkbox"/> Testimonianze orali <input type="checkbox"/> Audiovisivi <input type="checkbox"/> Archivi enti <input type="checkbox"/> Cartografia <input type="checkbox"/> Immagini telerilev. <input type="checkbox"/> Documenti storici <input type="checkbox"/> Lichenometria <input type="checkbox"/> Dendrocronologia <input type="checkbox"/> Radiometria Altro:		Indizi e segnali premonitori <input type="checkbox"/> Fratture <input type="checkbox"/> Trincee <input type="checkbox"/> Doppie creste <input checked="" type="checkbox"/> Scarpate <input type="checkbox"/> Cordonature <input checked="" type="checkbox"/> Rigonfiamenti <input type="checkbox"/> Zolle <input type="checkbox"/> Cedimenti <input type="checkbox"/> Ondulazioni <input type="checkbox"/> Misure strumentali <input type="checkbox"/> Contropendenze <input type="checkbox"/> Inghiottoi <input type="checkbox"/> Sostegni e/o alberi inclinati <input checked="" type="checkbox"/> Franamenti secondari <input type="checkbox"/> Risorgive <input type="checkbox"/> Lesioni ai manufatti <input type="checkbox"/> Alterazione dell'idrografia <input type="checkbox"/> Altro: localizzazione degli indizi 1 Zona di distacco 2 Zona di accumulo 3 Fianco destro 4 Fianco sinistro 5 Superficie di rottura 6 Corpo di frana 7 Non determinabile 8 Altro: Potenza materiale <input type="checkbox"/> superficiale (< 3m) <input checked="" type="checkbox"/> intermedia (3 - 15 m) <input type="checkbox"/> profonda (>15 m) Altro: Velocità A: movim. iniziale B: evoluzione A B <input type="checkbox"/> estr. lento (<16 mm/anno) <input checked="" type="checkbox"/> molto lento (<1.6 m/anno) <input type="checkbox"/> lento (<13 m/mese) <input type="checkbox"/> moderato (<1.8 m/h) <input type="checkbox"/> rapido (<3 m/min) <input type="checkbox"/> molto rapido (<5 m/s) <input type="checkbox"/> estr. rapido (>5 m/s)	
Acque superficiali <input checked="" type="checkbox"/> Assenti <input type="checkbox"/> Diffuse <input type="checkbox"/> Concentrate <input type="checkbox"/> Stagnanti Densità di drenaggio <input type="checkbox"/> Alta <input type="checkbox"/> Media <input checked="" type="checkbox"/> Bassa Grado gerarchizzazione <input type="checkbox"/> Alto <input type="checkbox"/> Medio <input checked="" type="checkbox"/> Basso		Effetti sulla rete idrografica <input type="checkbox"/> Deviazione <input type="checkbox"/> Sbarramento totale <input type="checkbox"/> Sbarramento parziale <input type="checkbox"/> Caduta in invasivo <input type="checkbox"/> Presenza di sorgenti <input type="checkbox"/> Falda freatica <input type="checkbox"/> Falda in pressione Altro:					
Zona di rottura Litotipo/i, giacitura ecc... Alluvioni ghiaiose, sabbiose argillose Dominio, Complesso, Unità Gruppo, Formazione ecc... Fluviale antico		Costituzione della massa spostata <input type="checkbox"/> Substrato pre – quaternario: <input type="checkbox"/> Eluvio – colluviale <input type="checkbox"/> Detrito di versante <input type="checkbox"/> Accumulo di frana <input checked="" type="checkbox"/> Deposito alluvionale <input type="checkbox"/> Deposito glaciale <input type="checkbox"/> Deposito fluvio-glaciale <input type="checkbox"/> Terreno di riporto Altro:					
DEFINIZIONE "tipo movimento" + "zona di rottura/litotipo" + "con evoluzione in..." = scivolamento rotazionale							
Quota punto sommitale del coronamento (Q) m. ; Quota punto inferiore (I) m.....; Quota testata (T) m.....; Dislivello (H = Q-I) m.....; Lunghezza (L) m.....; Componente orizzontale di L (L ₀) m.....; Lunghezza della massa spostata (L ₁) m.....; Componente orizzontale di L ₁ (L ₀₁) m.....; Pendenza β (°).....; Pendenza (solo per superfici rotazionali) γ (°).....; Area (A) m ²; Larghezza massima della frana (W) m.....; Profondità media dello scorrimento (P _{med}) m.....; Profondità massima dello scorrimento (P _{max}) m.....; Volume (V) m ³; Altro.....							
Spazio per annotazioni e disegni							

FA3_4

ESTRATTO CATASTALE scala 1:1000 - Foglio 26 mapp. 54-53

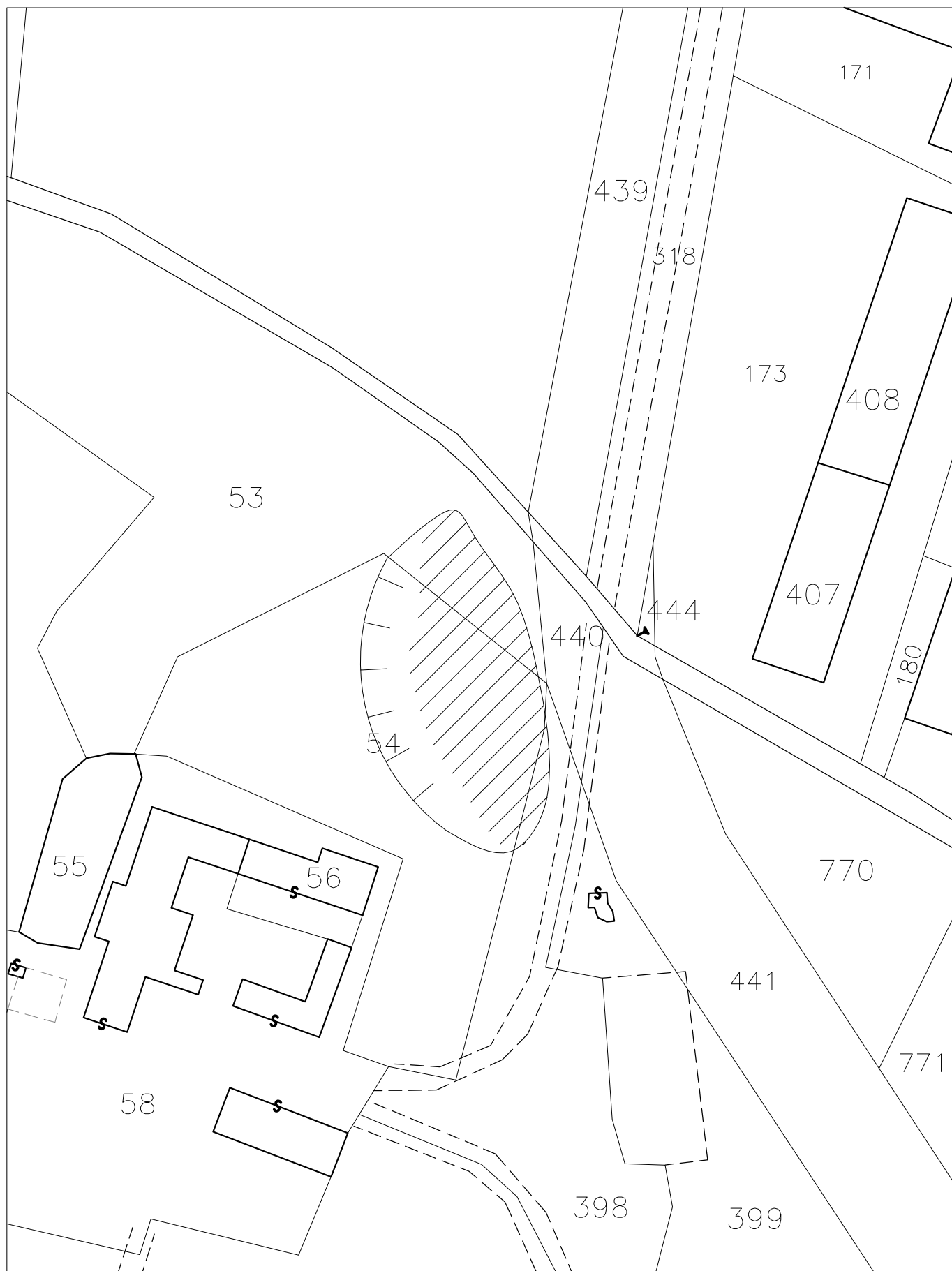

REGIONE PIEMONTE – SCHEDA RILEVAMENTO FRANE

DATA: 15/02/06

DENOMINAZIONE FENOMENO: FA5_22

AMBITO DI LAVORO:

PRGC

ANAGRAFICA		Cartografia		Ambiente		Foto / Allegati / Note	
Generalità Compilatore GIANNI SEMINO Provincia AL Comune NOVI LIGURE Località Rio Pareto ("Ludghi") - S.P. 158		IGM 1:50000 Foglio 195 Sezione IGM 1:25000 Foglio 70 Quadrante II Tavola SO		CTR 1:10000 Sezione 195060 Carta Catastale Foglio n. 56 - 57 Scala 1 0 0 0 Coordinate UTM ED50 UTM E 483623 UTM N 4953150		<input type="checkbox"/> Alpi <input type="checkbox"/> Zona Pedemontana <input type="checkbox"/> Bacino Terziario <input checked="" type="checkbox"/> Bacino Padano Bacino Idrografico 1° ordine: Po 2° ord: 3° ord: Bormida	
Foto aeree Volo Strisciata Fotogramma							
Tipo frana <input type="checkbox"/> Di nuova formazione <input checked="" type="checkbox"/> Riattivazione Stadio <input type="checkbox"/> Incipiente <input checked="" type="checkbox"/> Avanzato <input checked="" type="checkbox"/> Esaurito Tipo movimento <input type="checkbox"/> Crollo <input type="checkbox"/> Ribaltamento <input type="checkbox"/> Scivolamento rotaz. <input type="checkbox"/> Scivolamento traslaz. <input checked="" type="checkbox"/> Colata <input type="checkbox"/> D.G.P.V. <input type="checkbox"/> Non classificabile Altro: Cause <input checked="" type="checkbox"/> naturali <input checked="" type="checkbox"/> antropiche Altro:		Stato <input type="checkbox"/> Attiva <input checked="" type="checkbox"/> Riattivabile <input type="checkbox"/> Stabilizzata naturalmente <input type="checkbox"/> Stabilizzata artificialmente Note: Evoluzione <input type="checkbox"/> Spaziale <input type="checkbox"/> Libera <input checked="" type="checkbox"/> Confinata <input type="checkbox"/> In avanzamento <input checked="" type="checkbox"/> Retrogressiva <input type="checkbox"/> In allargamento <input type="checkbox"/> Multidirezionale Temporale <input type="checkbox"/> In diminuzione <input type="checkbox"/> Costante <input checked="" type="checkbox"/> In aumento Altro:		Data ultima attivazione Giorno / mese / anno / ora Classificazione P.A.I. <input type="checkbox"/> Fa attiva (<30 anni) <input checked="" type="checkbox"/> Fq quiescente (>30 a.) <input type="checkbox"/> Fs stabilizzata Origine dei dati <input type="checkbox"/> Giornali <input type="checkbox"/> Pubblicazioni <input type="checkbox"/> Testimonianze orali <input type="checkbox"/> Audiovisivi <input type="checkbox"/> Archivi enti <input type="checkbox"/> Cartografia <input type="checkbox"/> Immagini telerilev. <input type="checkbox"/> Documenti storici <input type="checkbox"/> Lichenometria <input type="checkbox"/> Dendrocronologia <input type="checkbox"/> Radiometria Altro:		Indizi e segnali premonitori <input type="checkbox"/> Fratture <input type="checkbox"/> Trincee <input type="checkbox"/> Doppie creste <input type="checkbox"/> Scarpate <input type="checkbox"/> Cordonature <input type="checkbox"/> Rigonfiamenti <input type="checkbox"/> Zolle <input type="checkbox"/> Cedimenti <input checked="" type="checkbox"/> Ondulazioni <input type="checkbox"/> Misure strumentali <input type="checkbox"/> Contropendenze <input type="checkbox"/> Inghiottoi <input type="checkbox"/> Sostegni e/o alberi inclinati <input checked="" type="checkbox"/> Franamenti secondari <input type="checkbox"/> Risorgive <input type="checkbox"/> Lesioni ai manufatti <input type="checkbox"/> Alterazione dell'idrografia <input type="checkbox"/> Altro: localizzazione degli indizi 1 Zona di distacco 2 Zona di accumulo 3 Fianco destro 4 Fianco sinistro 5 Superficie di rottura 6 Corpo di frana 7 Non determinabile 8 Altro: Potenza materiale <input checked="" type="checkbox"/> superficiale (< 3m) <input type="checkbox"/> intermedia (3 - 15 m) <input type="checkbox"/> profonda (>15 m) Altro: Velocità A: movim. iniziale B: evoluzione A B <input type="checkbox"/> estr. lento (<16 mm/anno) <input checked="" type="checkbox"/> molto lento (<1.6 m/anno) <input type="checkbox"/> lento (<13 m/mese) <input type="checkbox"/> moderato (<1.8 m/h) <input type="checkbox"/> rapido (<3 m/min) <input type="checkbox"/> molto rapido (<5 m/s) <input type="checkbox"/> estr. rapido (>5 m/s)	
Acque superficiali <input type="checkbox"/> Assenti <input checked="" type="checkbox"/> Diffuse <input type="checkbox"/> Concentrate <input type="checkbox"/> Stagnanti Densità di drenaggio <input type="checkbox"/> Alta <input checked="" type="checkbox"/> Media <input type="checkbox"/> Bassa Grado gerarchizzazione <input type="checkbox"/> Alto <input type="checkbox"/> Medio <input checked="" type="checkbox"/> Basso		Effetti sulla rete idrografica <input type="checkbox"/> Deviazione <input type="checkbox"/> Sbarramento totale <input checked="" type="checkbox"/> Sbarramento parziale <input type="checkbox"/> Caduta in invasivo <input type="checkbox"/> Presenza di sorgenti <input type="checkbox"/> Falda freatica <input type="checkbox"/> Falda in pressione Altro:					
Zona di rottura Litotipo/i, giacitura ecc... Alluvioni ghiaiose, sabbiose argillose Dominio, Complesso, Unità Gruppo, Formazione ecc... Fluviale antico		Costituzione della massa spostata <input type="checkbox"/> Substrato pre – quaternario: <input type="checkbox"/> Eluvio – colluviale <input type="checkbox"/> Detrito di versante <input type="checkbox"/> Accumulo di frana <input checked="" type="checkbox"/> Deposito alluvionale <input type="checkbox"/> Deposito glaciale <input type="checkbox"/> Deposito fluvio-glaciale <input type="checkbox"/> Terreno di riporto Altro:					
DEFINIZIONE "tipo movimento" + "zona di rottura/litotipo" + "con evoluzione in..." = colamento in depositi alluvionali con evoluzione in scivolamento rotazionale							
MORFOMETRIA FRANA Quota punto sommitale del coronamento (Q) m.....; Quota punto inferiore (I) m.....; Quota testata (T) m.....; Dislivello (H = Q-I) m.....; Lunghezza (L) m.; Componente orizzontale di L (L ₀) m.; Lunghezza della massa spostata (L ₁) m.; Componente orizzontale di L ₁ (L ₀₁) m.....; Pendenza β (°).....; Pendenza (solo per superfici rotazionali) γ (°).....; Area (A) m ²; Larghezza massima della frana (W) m.....; Profondità media dello scorrimento (P _{med}) m.....; Profondità massima dello scorrimento (P _{max}) m.....; Volume (V) m ³; Altro..... Spazio per annotazioni e disegni							

FA5_22

ESTRATTO CATASTALE scala 1:1000 - Fogli 56 - 57

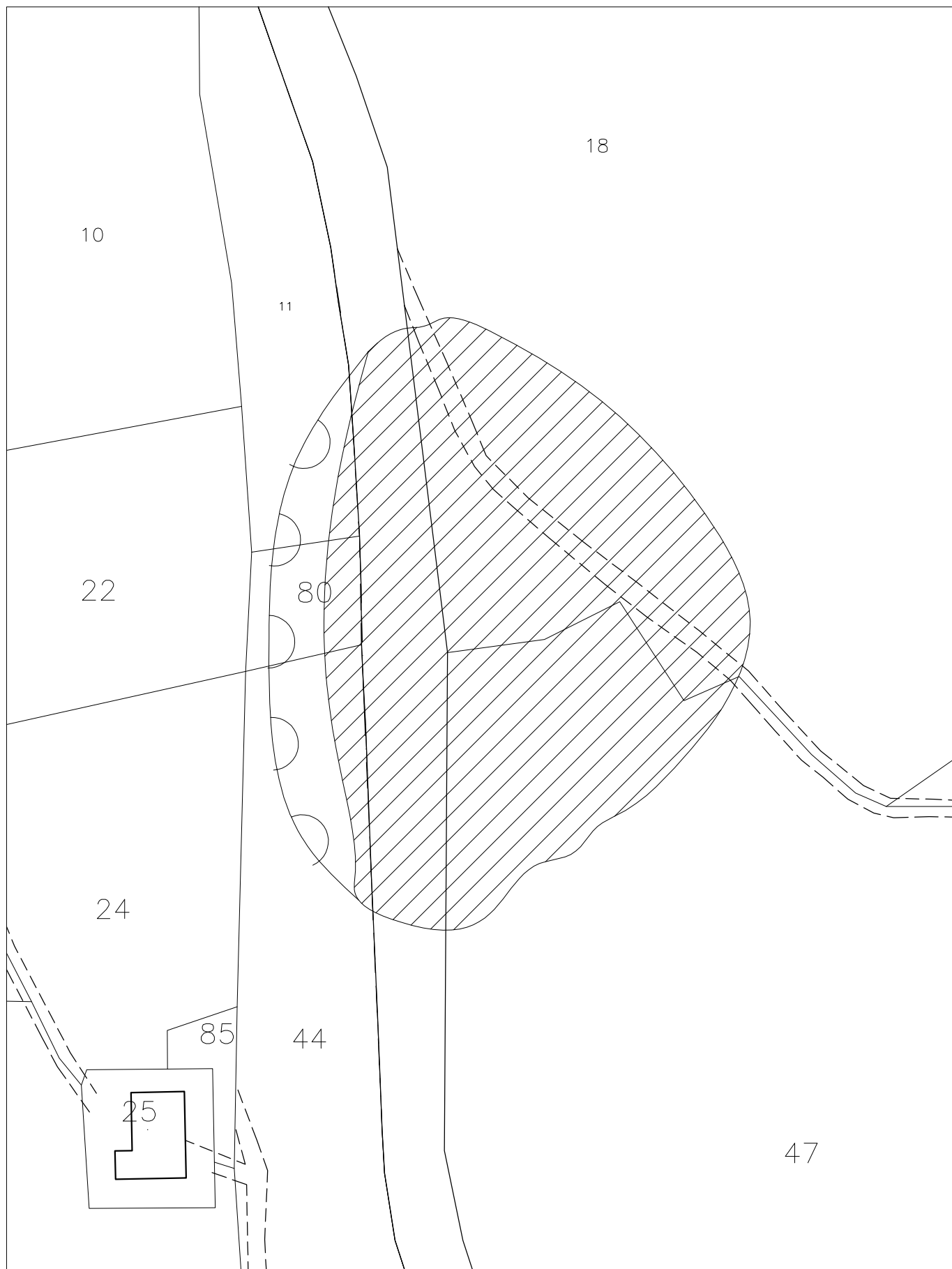

REGIONE PIEMONTE – SCHEDA RILEVAMENTO FRANE

DATA: 15/02/06

DENOMINAZIONE FENOMENO:

FA5_23

AMBITO DI LAVORO:

PRGC

ANAGRAFICA	Generalità		Cartografia		Ambiente	Foto / Allegati / Note
	Compilatore	GIANNI SEMINO	IGM 1:50000	CTR 1:10000	<input type="checkbox"/> Alpi	
	Provincia	AL	Foglio	195	<input type="checkbox"/> Zona Pedemontana	
	Comune	NOVI LIGURE	Sezione	Carta Catastale	<input type="checkbox"/> Bacino Terziario	
	Località	C. Figlietto - S.P. 158	IGM 1:25000	Foglio n.	56 - 57	
Foto aeree		Foglio	70	Scala	1 0 0 0	Bacino Idrografico
Volo		Quadrante	II	Coordinate UTM ED50		1° ordine: Po
Strisciata		Tavola	SO	UTM E 483718		2° ord:
Fotogramma				UTM N 4952728		3° ord: Bormida

DESCRIZIONE	Tipo frana		Stato	Data ultima attivazione	Indizi e segnali premonitori	
	<input type="checkbox"/> Di nuova formazione <input checked="" type="checkbox"/> Riattivazione		<input type="checkbox"/> Attiva <input checked="" type="checkbox"/> Riattivabile <input type="checkbox"/> Stabilizzata naturalmente <input type="checkbox"/> Stabilizzata artificialmente	Giorno / mese / anno / ora	<input type="checkbox"/> Fratture <input type="checkbox"/> Trincee <input type="checkbox"/> Doppie creste <input type="checkbox"/> Scarpate <input type="checkbox"/> Cordonature <input type="checkbox"/> Rigonfiamenti <input type="checkbox"/> Zolle <input type="checkbox"/> Cedimenti <input checked="" type="checkbox"/> Ondulazioni	
	Stadio		Note:	Classificazione P.A.I.	<input type="checkbox"/> Misure strumentali <input type="checkbox"/> Contropendenze <input type="checkbox"/> Inghiottoi <input type="checkbox"/> Sostegni e/o alberi inclinati <input checked="" type="checkbox"/> Franamenti secondari <input type="checkbox"/> Risorgive <input type="checkbox"/> Lesioni ai manufatti <input type="checkbox"/> Alterazione dell'idrografia <input type="checkbox"/> Altro:	
	<input type="checkbox"/> Incipiente <input checked="" type="checkbox"/> Avanzato <input checked="" type="checkbox"/> Esaurito			<input type="checkbox"/> Fa attiva (<30 anni) <input checked="" type="checkbox"/> Fq quiescente (>30 a.) <input type="checkbox"/> Fs stabilizzata	localizzazione degli indizi 1 Zona di distacco 2 Zona di accumulo 3 Fianco destro 4 Fianco sinistro 5 Superficie di rottura 6 Corpo di frana 7 Non determinabile 8 Altro:	
	Tipo movimento		Evoluzione	Origine dei dati		
<input type="checkbox"/> Crollo <input type="checkbox"/> Ribaltamento <input type="checkbox"/> Scivolamento rotaz. <input type="checkbox"/> Scivolamento traslaz. <input checked="" type="checkbox"/> Colata <input type="checkbox"/> D.G.P.V. <input type="checkbox"/> Non classificabile Altro:		<input type="checkbox"/> Spaziale <input type="checkbox"/> Libera <input checked="" type="checkbox"/> Confinata <input type="checkbox"/> In avanzamento <input checked="" type="checkbox"/> Retrogressiva <input type="checkbox"/> In allargamento <input type="checkbox"/> Multidirezionale Temporale <input type="checkbox"/> In diminuzione <input type="checkbox"/> Costante <input checked="" type="checkbox"/> In aumento Altro:	<input type="checkbox"/> Giornali <input type="checkbox"/> Pubblicazioni <input type="checkbox"/> Testimonianze orali <input type="checkbox"/> Audiovisivi <input type="checkbox"/> Archivi enti <input type="checkbox"/> Cartografia <input type="checkbox"/> Immagini telerilev. <input type="checkbox"/> Documenti storici <input type="checkbox"/> Lichenometria <input type="checkbox"/> Dendrocronologia <input type="checkbox"/> Radiometria Altro:	Potenza materiale <input checked="" type="checkbox"/> superficiale (< 3m) <input type="checkbox"/> intermedia (3 - 15 m) <input type="checkbox"/> profonda (>15 m) Altro:		
Cause				Velocità		
<input checked="" type="checkbox"/> naturali <input checked="" type="checkbox"/> antropiche Altro:				A: movim. iniziale B: evoluzione A B <input type="checkbox"/> estr. lento (<16 mm/anno) <input checked="" type="checkbox"/> molto lento (<1.6 m/anno) <input type="checkbox"/> lento (<13 m/mese) <input type="checkbox"/> moderato (<1.8 m/h) <input type="checkbox"/> rapido (<3 m/min) <input checked="" type="checkbox"/> molto rapido (<5 m/s) <input type="checkbox"/> estr. rapido (>5 m/s)		
Acque superficiali			Effetti sulla rete idrografica			
<input type="checkbox"/> Assenti <input checked="" type="checkbox"/> Diffuse <input type="checkbox"/> Concentrate <input type="checkbox"/> Stagnanti			<input type="checkbox"/> Deviazione <input type="checkbox"/> Sbarramento totale <input checked="" type="checkbox"/> Sbarramento parziale <input type="checkbox"/> Caduta in invasivo			
Densità di drenaggio <input type="checkbox"/> Alta <input checked="" type="checkbox"/> Media <input type="checkbox"/> Bassa			Grado gerarchizzazione <input type="checkbox"/> Alto <input type="checkbox"/> Medio <input checked="" type="checkbox"/> Basso			
			<input type="checkbox"/> Presenza di sorgenti <input type="checkbox"/> Falda freatica <input type="checkbox"/> Falda in pressione Altro:			

GEOLOGIA	Zona di rottura		Costituzione della massa spostata	
	Litotipo/i, giacitura ecc... Alluvioni ghiaiose, sabbiose argillose	Dominio, Complesso, Unità Gruppo, Formazione ecc... Fluviale antico	<input type="checkbox"/> Substrato pre – quaternario:	<input type="checkbox"/> Eluvio – colluviale <input type="checkbox"/> Detrito di versante <input type="checkbox"/> Accumulo di frana <input checked="" type="checkbox"/> Deposito alluvionale
			<input type="checkbox"/> Deposito glaciale <input type="checkbox"/> Deposito fluvioglaciale <input type="checkbox"/> Terreno di riporto Altro:	

DEFINIZIONE

"tipo movimento" + "zona di rottura/litotipo" + "con evoluzione in..." = **colamento in depositi alluvionali con evoluzione in scivolamento rotazionale**

MORFOMETRIA FRANA	Quota punto sommitale del coronamento (Q) m.....; Quota punto inferiore (I) m.....; Quota testata (T) m.....; Dislivello (H = Q-I) m.; Lunghezza (L) m.....; Componente orizzontale di L (L ₀) m.; Lunghezza della massa spostata (L ₁) m.; Componente orizzontale di L1 (L ₀₁) m.....; Pendenza β (°).....; Pendenza (solo per superfici rotazionali) γ (°).....; Area (A) m ²; Larghezza massima della frana (W) m.....; Profondità media dello scorrimento (P _{med}) m.....; Profondità massima dello scorrimento (P _{max}) m.....; Volume (V) m ³; Altro.....	
	Spazio per annotazioni e disegni	

ESTRATTO CATASTALE scala 1:1000 - Fogli 56 - 57

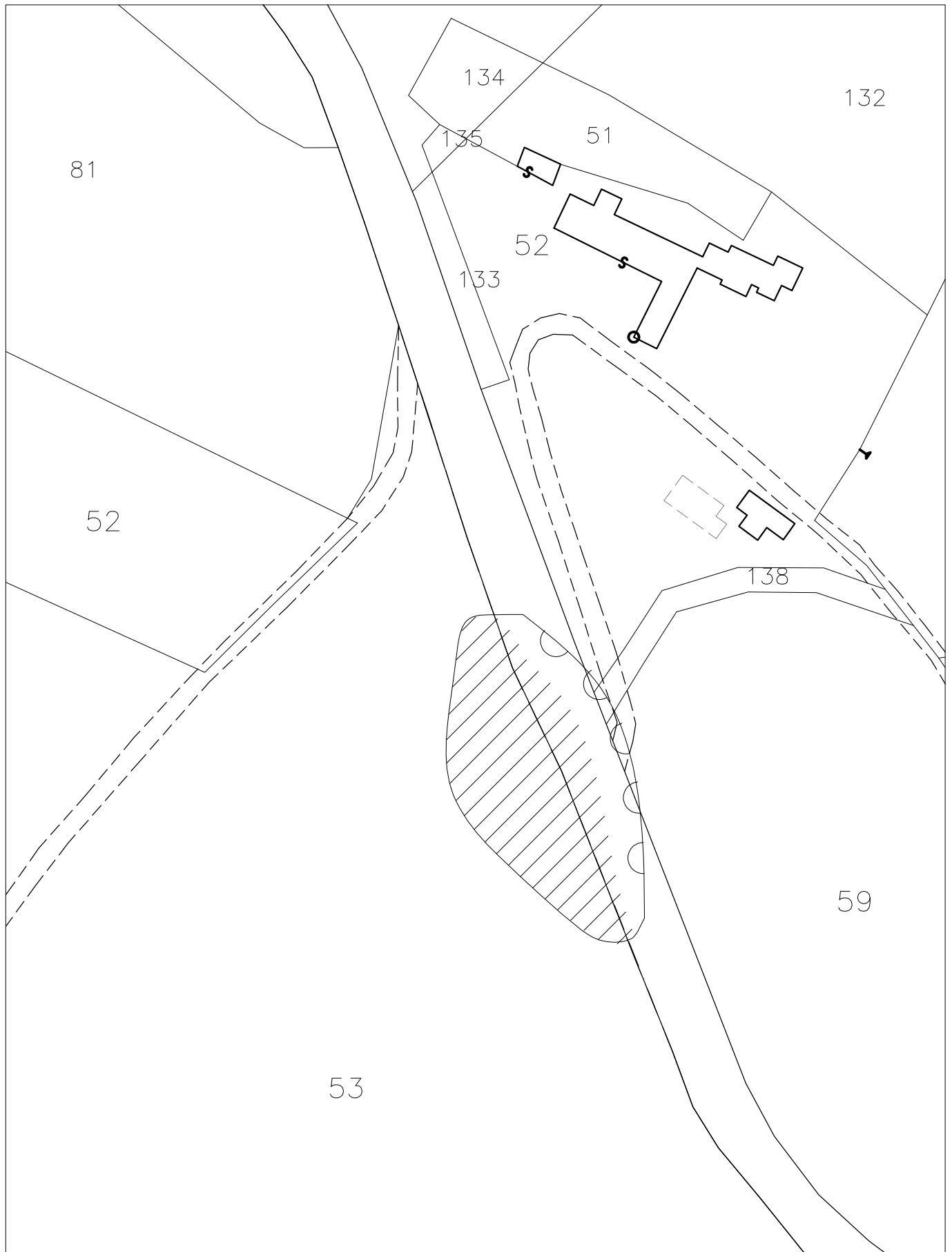

REGIONE PIEMONTE – SCHEDA RILEVAMENTO FRANE

DATA: 15/02/06

DENOMINAZIONE FENOMENO:

FA6_1

AMBITO DI LAVORO:

PRGC

ANAGRAFICA	Generalità		Cartografia		Ambiente	Foto / Allegati / Note	
	Compilatore	GIANNI SEMINO	IGM 1:50000	CTR 1:10000	<input type="checkbox"/> Alpi		
	Provincia	AL	Foglio	195	<input type="checkbox"/> Zona Pedemontana		
	Comune	NOVI LIGURE	Sezione	Carta Catastale	<input type="checkbox"/> Bacino Terziario		
	Località	C.TO PREMIERLANO	IGM 1:25000	Foglio n.	52	<input checked="" type="checkbox"/> Bacino Padano	
	Foto aeree		Foglio	70	Scala	1 0 0 0	Bacino Idrografico
	Volo		Quadrante	II	Coordinate UTM ED50		1° ordine: Po
	Strisciata		Tavola	SO	UTM E 482490		2° ord:
	Fotogramma				UTM N 4953503		3° ord: Bormida

DESCRIZIONE	Tipo frana		Stato	Data ultima attivazione Giorno / mese / anno / ora	Indizi e segnali premonitori	
	<input type="checkbox"/> Di nuova formazione <input checked="" type="checkbox"/> Riattivazione				<input type="checkbox"/> Fratture <input type="checkbox"/> Trincee <input type="checkbox"/> Doppie creste <input checked="" type="checkbox"/> Scarpate <input type="checkbox"/> Cordonature <input type="checkbox"/> Rigonfiamenti <input type="checkbox"/> Zolle <input type="checkbox"/> Cedimenti <input type="checkbox"/> Ondulazioni	
	Stadio <input type="checkbox"/> Incipiente <input checked="" type="checkbox"/> Avanzato <input type="checkbox"/> Esaurito				<input type="checkbox"/> Misure strumentali <input type="checkbox"/> Contropendenze <input type="checkbox"/> Inghiotti <input type="checkbox"/> Sostegni e/o alberi inclinati <input checked="" type="checkbox"/> Franamenti secondari <input type="checkbox"/> Risorgive <input type="checkbox"/> Lesioni ai manufatti <input type="checkbox"/> Alterazione dell'idrografia <input type="checkbox"/> Altro:	
	Tipo movimento <input type="checkbox"/> Crollo <input type="checkbox"/> Ribaltamento <input type="checkbox"/> Scivolamento rotaz. <input type="checkbox"/> Scivolamento traslaz. <input checked="" type="checkbox"/> Colata <input type="checkbox"/> D.G.P.V. <input type="checkbox"/> Non classificabile Altro:				Classificazione P.A.I. <input checked="" type="checkbox"/> Fa attiva (<30 anni) <input type="checkbox"/> Fq quiescente (>30 a.) <input type="checkbox"/> Fs stabilizzata	
	Evoluzione <input type="checkbox"/> Spaziale <input type="checkbox"/> Libera <input checked="" type="checkbox"/> Confinata <input type="checkbox"/> In avanzamento <input checked="" type="checkbox"/> Retrogressiva <input type="checkbox"/> In allargamento <input type="checkbox"/> Multidirezionale Altro:		Origine dei dati <input type="checkbox"/> Giornali <input type="checkbox"/> Pubblicazioni <input type="checkbox"/> Testimonianze orali <input type="checkbox"/> Audiovisivi <input type="checkbox"/> Archivi enti <input type="checkbox"/> Cartografia <input type="checkbox"/> Immagini telerilev. <input type="checkbox"/> Documenti storici <input type="checkbox"/> Lichenometria <input type="checkbox"/> Dendrocronologia <input type="checkbox"/> Radiometria Altro:		localizzazione degli indizi 1 Zona di distacco 2 Zona di accumulo 3 Fianco destro 4 Fianco sinistro 5 Superficie di rottura 6 Corpo di frana 7 Non determinabile 8 Altro:	
	Cause <input checked="" type="checkbox"/> naturali <input type="checkbox"/> antropiche Altro:		Acque superficiali <input type="checkbox"/> Assenti <input checked="" type="checkbox"/> Diffuse <input type="checkbox"/> Concentrate <input type="checkbox"/> Stagnanti Densità di drenaggio <input type="checkbox"/> Alta <input checked="" type="checkbox"/> Media <input type="checkbox"/> Bassa Grado gerarchizzazione <input type="checkbox"/> Alto <input type="checkbox"/> Medio <input checked="" type="checkbox"/> Basso		Effetti sulla rete idrografica <input type="checkbox"/> Deviazione <input type="checkbox"/> Sbarramento totale <input checked="" type="checkbox"/> Sbarramento parziale <input type="checkbox"/> Caduta in invasivo <input type="checkbox"/> Presenza di sorgenti <input type="checkbox"/> Falda freatica <input type="checkbox"/> Falda in pressione Altro:	
	Potenza materiale <input checked="" type="checkbox"/> superficiale (< 3m) <input type="checkbox"/> intermedia (3 - 15 m) <input type="checkbox"/> profonda (>15 m) Altro:		Velocità A: movim. iniziale B: evoluzione A B <input type="checkbox"/> estr. lento (<16 mm/anno) <input type="checkbox"/> molto lento (<1.6 m/anno) <input checked="" type="checkbox"/> lento (<13 m/mese) <input type="checkbox"/> moderato (<1.8 m/h) <input type="checkbox"/> rapido (<3 m/min) <input type="checkbox"/> molto rapido (<5 m/s) <input type="checkbox"/> estr. rapido (>5 m/s)			

GEOLOGIA	Zona di rottura		Costituzione della massa spostata	
	Litotipo/i, giacitura ecc... Alluvioni ghiaiose, sabbiose argillose	Dominio, Complesso, Unità Gruppo, Formazione ecc... Fluviale antico	<input type="checkbox"/> Substrato pre – quaternario: <input type="checkbox"/> Eluvio – colluviale <input type="checkbox"/> Detrito di versante <input type="checkbox"/> Accumulo di frana <input checked="" type="checkbox"/> Deposito alluvionale	<input type="checkbox"/> Deposito glaciale <input type="checkbox"/> Deposito fluvio-glaciale <input type="checkbox"/> Terreno di riporto Altro:

DEFINIZIONE

"tipo movimento" + "zona di rottura/litotipo" + "con evoluzione in..." = **colamento in depositi alluvionali con evoluzione in scivolamento rotazionale**

MORFOMETRIA FRANA	Quota punto sommitale del coronamento (Q) m.220; Quota punto inferiore (I) m.210; Quota testata (T) m.215; Dislivello (H = Q-I) m. 10; Lunghezza (L) m. 18; Componente orizzontale di L (L ₀) m.12; Lunghezza della massa spostata (L ₁) m.16; Componente orizzontale di L ₁ (L ₀₁) m.10; Pendenza β (°).30; Pendenza (solo per superfici rotazionali) γ (°).....; Area (A) m ² .472; Larghezza massima della frana (W) m.100; Profondità media dello scorrimento (Pmed) m.....; Profondità massima dello scorrimento (Pmax) m.....; Volume (V) m3.....; Altro.....	
	Spazio per annotazioni e disegni	

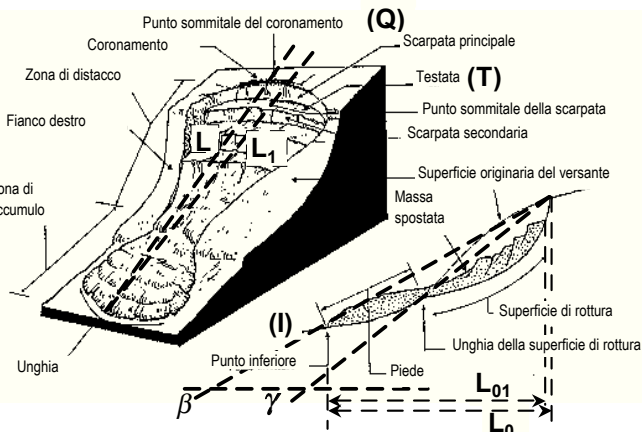

FA6_1

ESTRATTO CATASTALE scala 1:1000 - Foglio 52 mapp. 65



REGIONE PIEMONTE – SCHEDA RILEVAMENTO FRANE

DATA: 15/02/06

DENOMINAZIONE FENOMENO:

FA6_3

AMBITO DI LAVORO:

PRGC

ANAGRAFICA	Generalità		Cartografia		Ambiente	Foto / Allegati / Note
	Compilatore	GIANNI SEMINO	IGM 1:50000	CTR 1:10000	<input type="checkbox"/> Alpi	
	Provincia	AL	Foglio	195	<input type="checkbox"/> Zona Pedemontana	
	Comune	NOVI LIGURE	Sezione	Carta Catastale	<input type="checkbox"/> Bacino Terziario	
	Località	C.na dell'Oste	IGM 1:25000	Foglio n.	45 - 51 <input checked="" type="checkbox"/> Bacino Padano	
Foto aeree		Foglio	70	Scala	1 0 0 0	Bacino Idrografico
Volo		Quadrante	II	Coordinate UTM ED50		1° ordine: Po
Strisciata		Tavola	SO	UTM E 481991		2° ord:
Fotogramma				UTM N 4954637		3° ord: Bormida

DESCRIZIONE	Tipo frana		Stato	Data ultima attivazione Giorno / mese / anno / ora	Indizi e segnali premonitori		
	<input type="checkbox"/> Di nuova formazione <input checked="" type="checkbox"/> Riattivazione				<input type="checkbox"/> Fratture <input type="checkbox"/> Trincee <input type="checkbox"/> Doppie creste <input checked="" type="checkbox"/> Scarpate <input type="checkbox"/> Cordonature <input type="checkbox"/> Rigonfiamenti <input type="checkbox"/> Zolle <input type="checkbox"/> Cedimenti <input type="checkbox"/> Ondulazioni		
	Stadio		<input type="checkbox"/> Riattivabile <input type="checkbox"/> Stabilizzata naturalmente <input type="checkbox"/> Stabilizzata artificialmente Note:	Classificazione P.A.I.	<input type="checkbox"/> Misure strumentali <input type="checkbox"/> Contropendenze <input type="checkbox"/> Inghiottoi <input type="checkbox"/> Sostegni e/o alberi inclinati <input checked="" type="checkbox"/> Franamenti secondari <input type="checkbox"/> Risorgive <input type="checkbox"/> Lesioni ai manufatti <input type="checkbox"/> Alterazione dell'idrografia <input type="checkbox"/> Altro:		
	<input type="checkbox"/> Incipiente <input checked="" type="checkbox"/> Avanzato <input type="checkbox"/> Esaurito				<input checked="" type="checkbox"/> Fa attiva (<30 anni) <input type="checkbox"/> Fq quiescente (>30 a.) <input type="checkbox"/> Fs stabilizzata		
	Tipo movimento		Evoluzione	Origine dei dati	localizzazione degli indizi		
	<input type="checkbox"/> Crollo <input type="checkbox"/> Ribaltamento <input type="checkbox"/> Scivolamento rotaz. <input type="checkbox"/> Scivolamento traslaz. <input checked="" type="checkbox"/> Colata <input type="checkbox"/> D.G.P.V. <input type="checkbox"/> Non classificabile Altro:				<input type="checkbox"/> Spaziale <input type="checkbox"/> Libera <input type="checkbox"/> Confinata <input type="checkbox"/> In avanzamento <input checked="" type="checkbox"/> Retrogressiva <input type="checkbox"/> In allargamento <input type="checkbox"/> Multidirezionale Altro:	<input type="checkbox"/> Giornali <input type="checkbox"/> Pubblicazioni <input type="checkbox"/> Testimonianze orali <input type="checkbox"/> Audiovisivi <input type="checkbox"/> Archivi enti <input type="checkbox"/> Cartografia <input type="checkbox"/> Immagini telerilev. <input type="checkbox"/> Documenti storici <input type="checkbox"/> Lichenometria <input type="checkbox"/> Dendrocronologia <input type="checkbox"/> Radiometria Altro:	1 Zona di distacco 2 Zona di accumulo 3 Fianco destro 4 Fianco sinistro 5 Superficie di rottura 6 Corpo di frana 7 Non determinabile 8 Altro:
	Cause		Acque superficiali	Effetti sulla rete idrografica	Potenza materiale	Velocità	
	<input checked="" type="checkbox"/> naturali <input type="checkbox"/> antropiche Altro:						<input type="checkbox"/> In diminuzione <input type="checkbox"/> Costante <input checked="" type="checkbox"/> In aumento Altro:
			<input type="checkbox"/> Assenti <input checked="" type="checkbox"/> Diffuse <input type="checkbox"/> Concentrate <input type="checkbox"/> Stagnanti	Densità di drenaggio <input type="checkbox"/> Alta <input checked="" type="checkbox"/> Media <input type="checkbox"/> Bassa	Grado gerarchizzazione <input type="checkbox"/> Alto <input type="checkbox"/> Medio <input checked="" type="checkbox"/> Basso	<input type="checkbox"/> Eluvio – colluviale <input type="checkbox"/> Detrito di versante <input type="checkbox"/> Accumulo di frana <input checked="" type="checkbox"/> Deposito alluvionale	<input type="checkbox"/> Deposito glaciale <input type="checkbox"/> Deposito fluvio-glaciale <input type="checkbox"/> Terreno di riporto Altro:

GEOLOGIA	Zona di rottura		Costituzione della massa spostata	
	Litotipo/i, giacitura ecc... Alluvioni ghiaiose, sabbiose argillose	Dominio, Complesso, Unità Gruppo, Formazione ecc... Fluviale antico	<input type="checkbox"/> Substrato pre – quaternario:	<input type="checkbox"/> Eluvio – colluviale <input type="checkbox"/> Detrito di versante <input type="checkbox"/> Accumulo di frana <input checked="" type="checkbox"/> Deposito alluvionale

DEFINIZIONE

"tipo movimento" + "zona di rottura/litotipo" + "con evoluzione in..." = colamento in depositi alluvionali

MORFOMETRIA FRANA	Quota punto sommitale del coronamento (Q) m.....; Quota punto inferiore (I) m.....; Quota testata (T) m.....; Dislivello (H = Q-I) m.....; Lunghezza (L) m.; Componente orizzontale di L (L ₀) m.....; Lunghezza della massa spostata (L ₁) m.....; Componente orizzontale di L ₁ (L ₀₁) m.....; Pendenza β (°).....; Pendenza (solo per superfici rotazionali) γ (°).....; Area (A) m ²; Larghezza massima della frana (W) m.....; Profondità media dello scorrimento (P _{med}) m.....; Profondità massima dello scorrimento (P _{max}) m.....; Volume (V) m ³; Altro.....	
	Spazio per annotazioni e disegni	

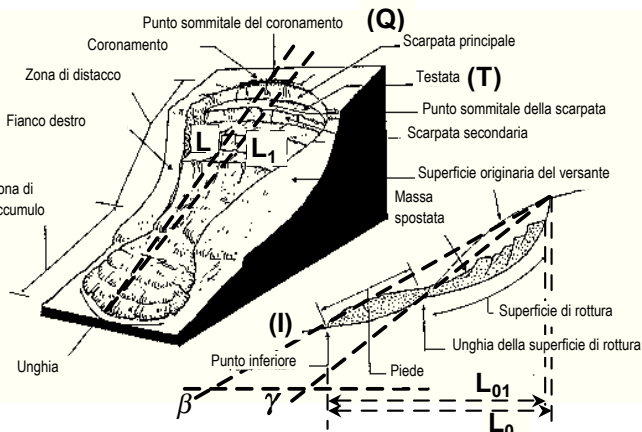

FA6_3

ESTRATTO CATASTALE scala 1:1000 - Fogli 45-51 mapp. 58-51

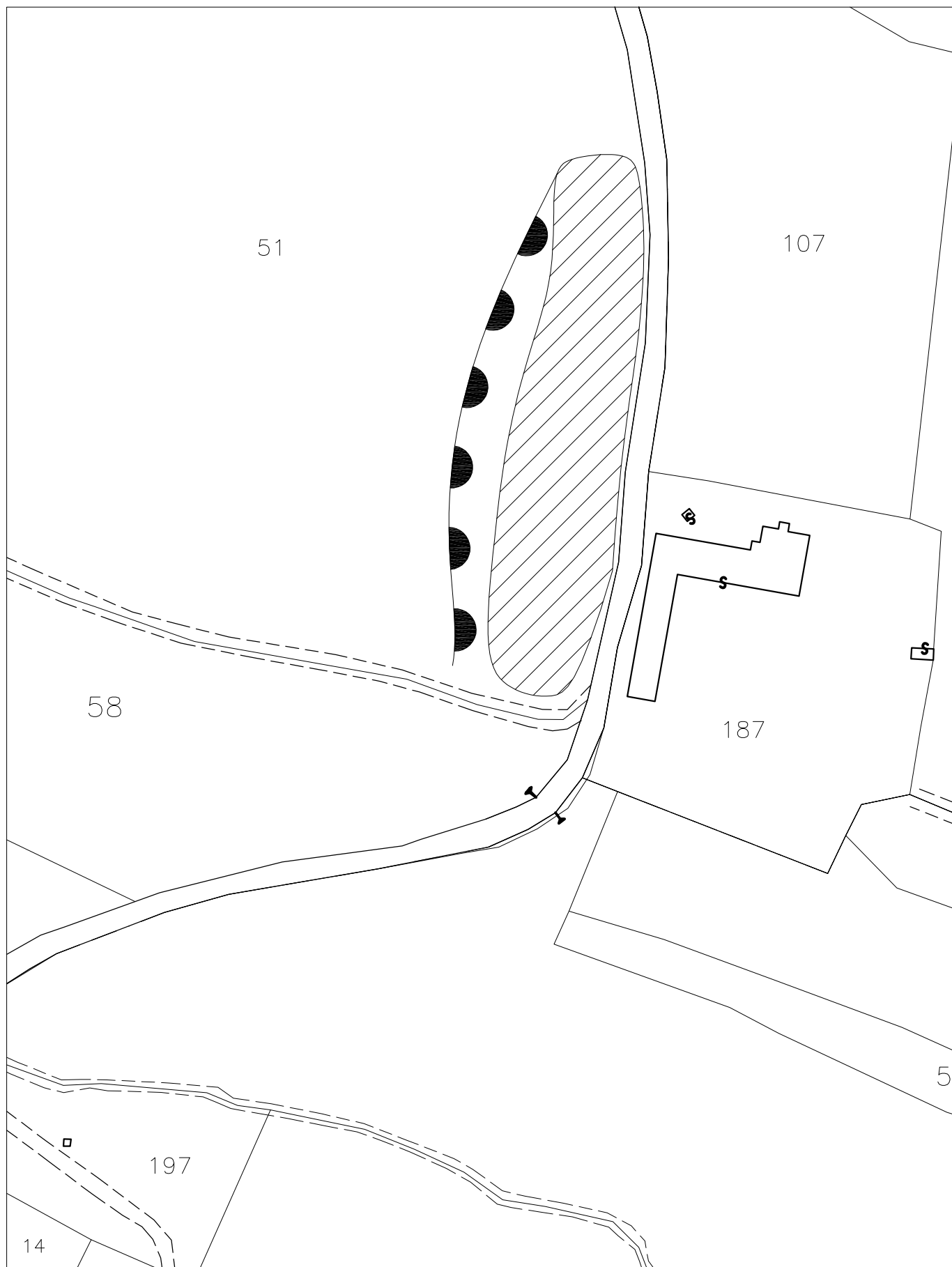

REGIONE PIEMONTE – SCHEDA RILEVAMENTO FRANE

DATA: 15/02/06

DENOMINAZIONE FENOMENO:

FA6_5

AMBITO DI LAVORO:

PRGC

ANAGRAFICA	Generalità		Cartografia		Ambiente	Foto / Allegati / Note	
	Compilatore	GIANNI SEMINO	IGM 1:50000	CTR 1:10000	<input type="checkbox"/> Alpi		
	Provincia	AL	Foglio	195	<input type="checkbox"/> Zona Pedemontana		
	Comune	NOVI LIGURE	Sezione	Carta Catastale	<input type="checkbox"/> Bacino Terziario		
	Località	V.Ia Olga	Sezione	Foglio n.	39 - 46		<input checked="" type="checkbox"/> Bacino Padano
Foto aeree		IGM 1:25000	Foglio	70	Scala	1 0 0 0	Bacino Idrografico
Volo		Quadrante	II	Coordinate UTM ED50		1° ordine: Po	
Strisciata		Tavola	NO	UTM E		482477	2° ord:
Fotogramma				UTM N		4955460	3° ord: Bormida

DESCRIZIONE	Tipo frana		Stato	Data ultima attivazione Giorno / mese / anno / ora	Indizi e segnali premonitori		
	<input type="checkbox"/> Di nuova formazione <input checked="" type="checkbox"/> Riattivazione				<input type="checkbox"/> Fratture <input type="checkbox"/> Trincee <input type="checkbox"/> Doppie creste <input checked="" type="checkbox"/> Scarpate <input type="checkbox"/> Cordonature <input type="checkbox"/> Rigonfiamenti <input type="checkbox"/> Zolle <input type="checkbox"/> Cedimenti <input type="checkbox"/> Ondulazioni		
	Stadio		<input type="checkbox"/> Riattivabile <input type="checkbox"/> Stabilizzata naturalmente <input type="checkbox"/> Stabilizzata artificialmente Note:	Classificazione P.A.I.	<input type="checkbox"/> Misure strumentali <input type="checkbox"/> Contropendenze <input type="checkbox"/> Inghiottoi <input type="checkbox"/> Sostegni e/o alberi inclinati <input checked="" type="checkbox"/> Franamenti secondari <input type="checkbox"/> Risorgive <input type="checkbox"/> Lesioni ai manufatti <input type="checkbox"/> Alterazione dell'idrografia <input type="checkbox"/> Altro:		
	<input type="checkbox"/> Incipiente <input checked="" type="checkbox"/> Avanzato <input type="checkbox"/> Esaurito				<input checked="" type="checkbox"/> Fa attiva (<30 anni) <input type="checkbox"/> Fq quiescente (>30 a.) <input type="checkbox"/> Fs stabilizzata		
	Tipo movimento		Evoluzione	Origine dei dati	localizzazione degli indizi		
	<input type="checkbox"/> Crollo <input type="checkbox"/> Ribaltamento <input type="checkbox"/> Scivolamento rotaz. <input type="checkbox"/> Scivolamento traslaz. <input checked="" type="checkbox"/> Colata <input type="checkbox"/> D.G.P.V. <input type="checkbox"/> Non classificabile Altro:				<input type="checkbox"/> Spaziale <input type="checkbox"/> Libera <input checked="" type="checkbox"/> Confinata <input type="checkbox"/> In avanzamento <input checked="" type="checkbox"/> Retrogressiva <input type="checkbox"/> In allargamento <input type="checkbox"/> Multidirezionale Altro:	<input type="checkbox"/> Giornali <input type="checkbox"/> Pubblicazioni <input type="checkbox"/> Testimonianze orali <input type="checkbox"/> Audiovisivi <input type="checkbox"/> Archivi enti <input type="checkbox"/> Cartografia <input type="checkbox"/> Immagini telerilev. <input type="checkbox"/> Documenti storici <input type="checkbox"/> Lichenometria <input type="checkbox"/> Dendrocronologia <input type="checkbox"/> Radiometria Altro:	1 Zona di distacco 2 Zona di accumulo 3 Fianco destro 4 Fianco sinistro 5 Superficie di rottura 6 Corpo di frana 7 Non determinabile 8 Altro:
	Cause		Acque superficiali	Effetti sulla rete idrografica	Potenza materiale	Velocità	
	<input checked="" type="checkbox"/> naturali <input type="checkbox"/> antropiche Altro:						<input type="checkbox"/> In diminuzione <input checked="" type="checkbox"/> Costante <input type="checkbox"/> In aumento Altro:
			<input type="checkbox"/> Assenti <input checked="" type="checkbox"/> Diffuse <input type="checkbox"/> Concentrate <input type="checkbox"/> Stagnanti	Densità di drenaggio <input type="checkbox"/> Alta <input checked="" type="checkbox"/> Media <input type="checkbox"/> Bassa	Grado gerarchizzazione <input type="checkbox"/> Alto <input type="checkbox"/> Medio <input checked="" type="checkbox"/> Basso	<input type="checkbox"/> Presenza di sorgenti <input type="checkbox"/> Falda freatica <input type="checkbox"/> Falda in pressione Altro:	

GEOLOGIA	Zona di rottura		Costituzione della massa spostata	
	Litotipo/i, giacitura ecc... Alluvioni ghiaiose, sabbiose argillose	Dominio, Complesso, Unità Gruppo, Formazione ecc... Fluviale antico	<input type="checkbox"/> Substrato pre – quaternario:	<input type="checkbox"/> Eluvio – colluviale <input type="checkbox"/> Detrito di versante <input type="checkbox"/> Accumulo di frana <input checked="" type="checkbox"/> Deposito alluvionale

DEFINIZIONE

"tipo movimento" + "zona di rottura/litotipo" + "con evoluzione in..." = **colamento in depositi alluvionali con evoluzione in scivolamento rotazionale**

MORFOMETRIA FRANA	Quota punto sommitale del coronamento (Q) m.....; Quota punto inferiore (I) m.....; Quota testata (T) m.....; Dislivello (H = Q-I) m.; Lunghezza (L) m.; Componente orizzontale di L (L ₀) m.....; Lunghezza della massa spostata (L ₁) m.....; Componente orizzontale di L ₁ (L ₀₁) m.....; Pendenza β (°).....; Pendenza (solo per superfici rotazionali) γ (°).....; Area (A) m ²; Larghezza massima della frana (W) m.....; Profondità media dello scorrimento (P _{med}) m.....; Profondità massima dello scorrimento (P _{max}) m.....; Volume (V) m ³; Altro.....	
	Spazio per annotazioni e disegni	

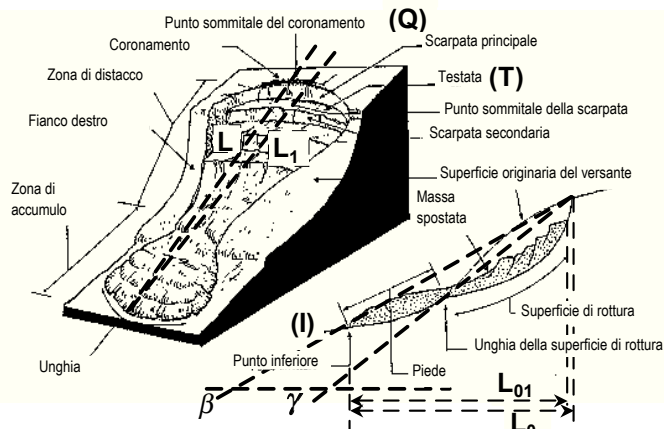

ESTRATTO CATASTALE scala 1:1000 - Fogli 39-46 mapp. 130-131

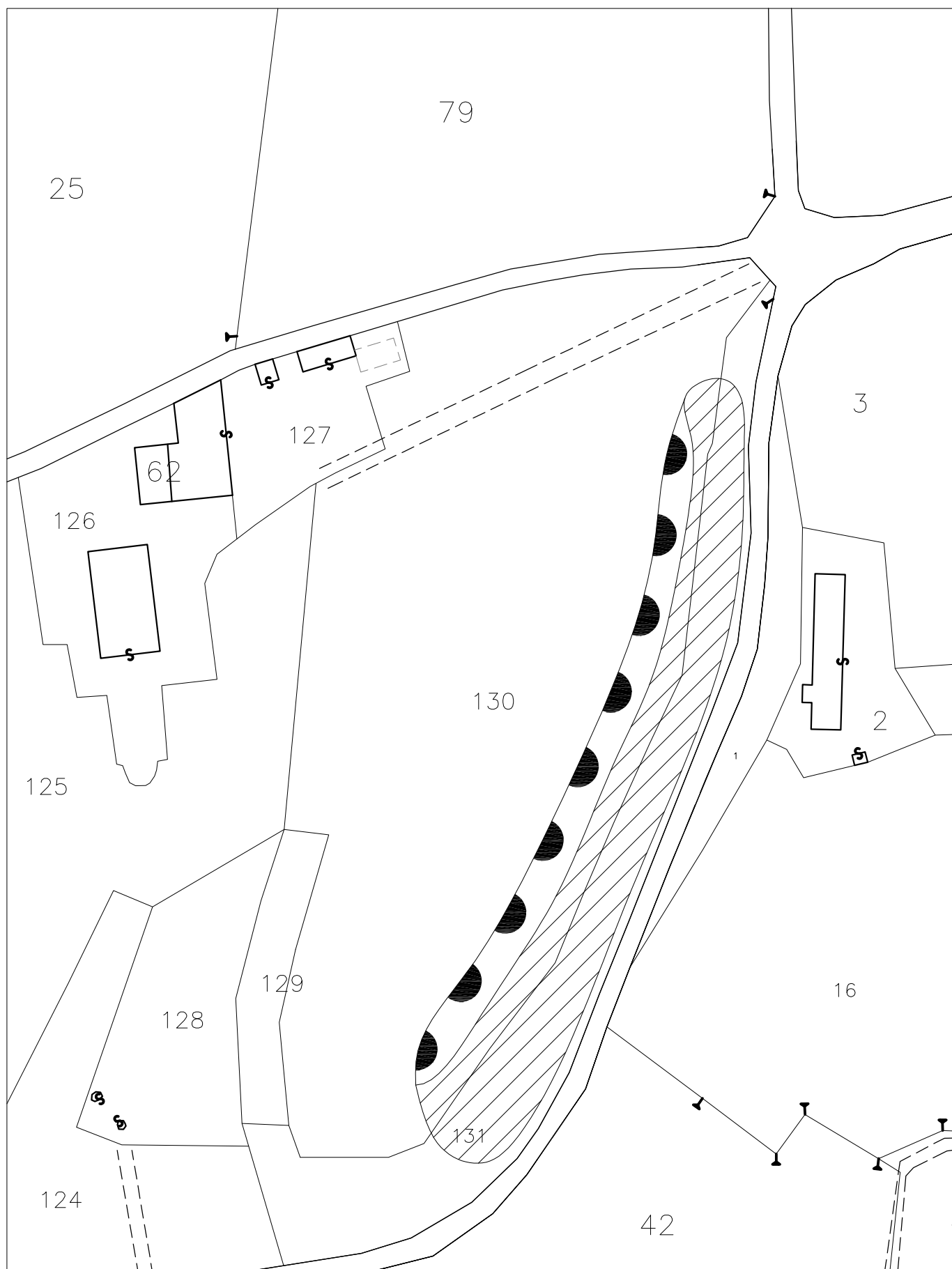

REGIONE PIEMONTE – SCHEDA RILEVAMENTO FRANE

DATA: 15/02/06

DENOMINAZIONE FENOMENO:

FA6_6

AMBITO DI LAVORO:

PRGC

ANAGRAFICA		Generalità		Cartografia		Ambiente		Foto / Allegati / Note	
ANAGRAFICA	Compilatore	GIANNI SEMINO		IGM 1:50000	CTR 1:10000	<input type="checkbox"/> Alpi <input type="checkbox"/> Zona Pedemontana <input type="checkbox"/> Bacino Terziario <input checked="" type="checkbox"/> Bacino Padano			
	Provincia	AL		Foglio 195	Sezione 195060				
	Comune	NOVI LIGURE		Sezione	Carta Catastale				
	Località	S.P. 158 - C.na Pagliato		IGM 1:25000	Foglio n. 46 - 47				
				Foglio 70	Scala 1 0 0 0				
DESCRIZIONE	Foto aeree		Foglio 70	Quadrante II	Coordinate UTM ED50	Bacino Idrografico			
	Volo		Tavola SO	UTM E 483497	1° ordine: Po				
	Strisciata			UTM N 4954901	2° ord:				
	Fotogramma				3° ord: Bormida				
DESCRIZIONE	Tipo frana		Stato		Data ultima attivazione		Indizi e segnali premonitori		
	<input type="checkbox"/> Di nuova formazione <input checked="" type="checkbox"/> Riattivazione		<input checked="" type="checkbox"/> Attiva <input type="checkbox"/> Riattivabile <input type="checkbox"/> Stabilizzata naturalmente <input type="checkbox"/> Stabilizzata artificialmente		Giorno / mese / anno / ora		<input type="checkbox"/> Fratture <input type="checkbox"/> Trincee <input type="checkbox"/> Doppie creste <input checked="" type="checkbox"/> Scarpate <input type="checkbox"/> Cordonature <input type="checkbox"/> Rigonfiamenti <input type="checkbox"/> Zolle <input type="checkbox"/> Cedimenti <input type="checkbox"/> Ondulazioni		
	Stadio		Note:		Classificazione P.A.I.		<input type="checkbox"/> Misure strumentali <input type="checkbox"/> Contropendenze <input type="checkbox"/> Inghiottoi <input type="checkbox"/> Sostegni e/o alberi inclinati <input checked="" type="checkbox"/> Franamenti secondari <input type="checkbox"/> Risorgive <input type="checkbox"/> Lesioni ai manufatti <input type="checkbox"/> Alterazione dell'idrografia <input type="checkbox"/> Altro:		
	<input type="checkbox"/> Incipiente <input checked="" type="checkbox"/> Avanzato <input type="checkbox"/> Esaurito				<input checked="" type="checkbox"/> Fa attiva (<30 anni) <input type="checkbox"/> Fq quiescente (>30 a.) <input type="checkbox"/> Fs stabilizzata				
	Tipo movimento		Evoluzione		Origine dei dati		localizzazione degli indizi		
	<input type="checkbox"/> Crollo <input type="checkbox"/> Ribaltamento <input type="checkbox"/> Scivolamento rotaz. <input type="checkbox"/> Scivolamento traslaz. <input checked="" type="checkbox"/> Colata <input type="checkbox"/> D.G.P.V. <input type="checkbox"/> Non classificabile		<input type="checkbox"/> Spaziale <input type="checkbox"/> Libera <input checked="" type="checkbox"/> Confinata <input type="checkbox"/> In avanzamento <input checked="" type="checkbox"/> Retrogressiva <input type="checkbox"/> In allargamento <input type="checkbox"/> Multidirezionale		<input type="checkbox"/> Giornali <input type="checkbox"/> Pubblicazioni <input type="checkbox"/> Testimonianze orali <input type="checkbox"/> Audiovisivi <input type="checkbox"/> Archivi enti <input type="checkbox"/> Cartografia <input type="checkbox"/> Immagini telerilev. <input type="checkbox"/> Documenti storici <input type="checkbox"/> Lichenometria <input type="checkbox"/> Dendrocronologia <input type="checkbox"/> Radiometria		1 Zona di distacco 2 Zona di accumulo 3 Fianco destro 4 Fianco sinistro 5 Superficie di rottura 6 Corpo di frana 7 Non determinabile 8 Altro:		
	Altro:		Temporale		Altro:				
	Cause		In diminuzione		Documenti storici		Potenza materiale		
	<input checked="" type="checkbox"/> naturali <input type="checkbox"/> antropiche		<input checked="" type="checkbox"/> Costante <input type="checkbox"/> In aumento		<input type="checkbox"/> Lichenometria <input type="checkbox"/> Dendrocronologia <input type="checkbox"/> Radiometria		<input checked="" type="checkbox"/> superficiale (< 3m) <input type="checkbox"/> intermedia (3 - 15 m) <input type="checkbox"/> profonda (>15 m)		
	Altro:		Altro:		Altro:		A: movim. iniziale B: evoluzione A B <input type="checkbox"/> estr. lento (<16 mm/anno) <input type="checkbox"/> molto lento (<1.6 m/anno) <input checked="" type="checkbox"/> lento (<13 m/mese) <input type="checkbox"/> moderato (<1.8 m/h) <input type="checkbox"/> rapido (<3 m/min) <input type="checkbox"/> molto rapido (<5 m/s) <input type="checkbox"/> estr. rapido (>5 m/s)		
Altro:		Altro:		Altro:					
GEOLOGIA	Acque superficiali		Effetti sulla rete idrografica		Costituzione della massa spostata				
	<input type="checkbox"/> Assenti <input checked="" type="checkbox"/> Diffuse <input type="checkbox"/> Concentrate <input type="checkbox"/> Stagnanti	Densità di drenaggio <input type="checkbox"/> Alta <input checked="" type="checkbox"/> Media <input type="checkbox"/> Bassa	Grado gerarchizzazione <input type="checkbox"/> Alto <input type="checkbox"/> Medio <input checked="" type="checkbox"/> Basso	<input type="checkbox"/> Deviazione <input type="checkbox"/> Sbarramento totale <input type="checkbox"/> Sbarramento parziale <input type="checkbox"/> Caduta in invaso	<input type="checkbox"/> Presenza di sorgenti <input type="checkbox"/> Falda freatica <input type="checkbox"/> Falda in pressione	<input type="checkbox"/> Eluvio – colluviale <input type="checkbox"/> Detrito di versante <input type="checkbox"/> Accumulo di frana <input checked="" type="checkbox"/> Deposito alluvionale	<input type="checkbox"/> Deposito glaciale <input type="checkbox"/> Deposito fluvioglaciale <input type="checkbox"/> Terreno di riporto	Altro:	
Zona di rottura		Dominio, Complesso, Unità		Substrato pre – quaternario:					
Litotipo/i, giacitura ecc...		Gruppo, Formazione ecc...							
Alluvioni ghiaiose, sabbiose argillose		Fluviale antico							
DEFINIZIONE "tipo movimento" + "zona di rottura/litotipo" + "con evoluzione in..." = colamento in depositi alluvionali con evoluzione in scivolamento rotazionale									
MORFOMETRIA FRANA	Quota punto sommitale del coronamento (Q) m.....; Quota punto inferiore (I) m.....; Quota testata (T) m.....; Dislivello (H = Q-I) m.; Lunghezza (L) m.; Componente orizzontale di L (L ₀) m.....; Lunghezza della massa spostata (L ₁) m.....; Componente orizzontale di L ₁ (L ₀₁) m.....; Pendenza β (°).....; Pendenza (solo per superfici rotazionali) γ (°).....; Area (A) m ²; Larghezza massima della frana (W) m.....; Profondità media dello scorrimento (P _{med}) m.....; Profondità massima dello scorrimento (P _{max}) m.....; Volume (V) m ³; Altro.....								
	Spazio per annotazioni e disegni								

FA6_6

ESTRATTO CATASTALE scala 1:1000 - Fogli 46-47 mapp. 159-160-162

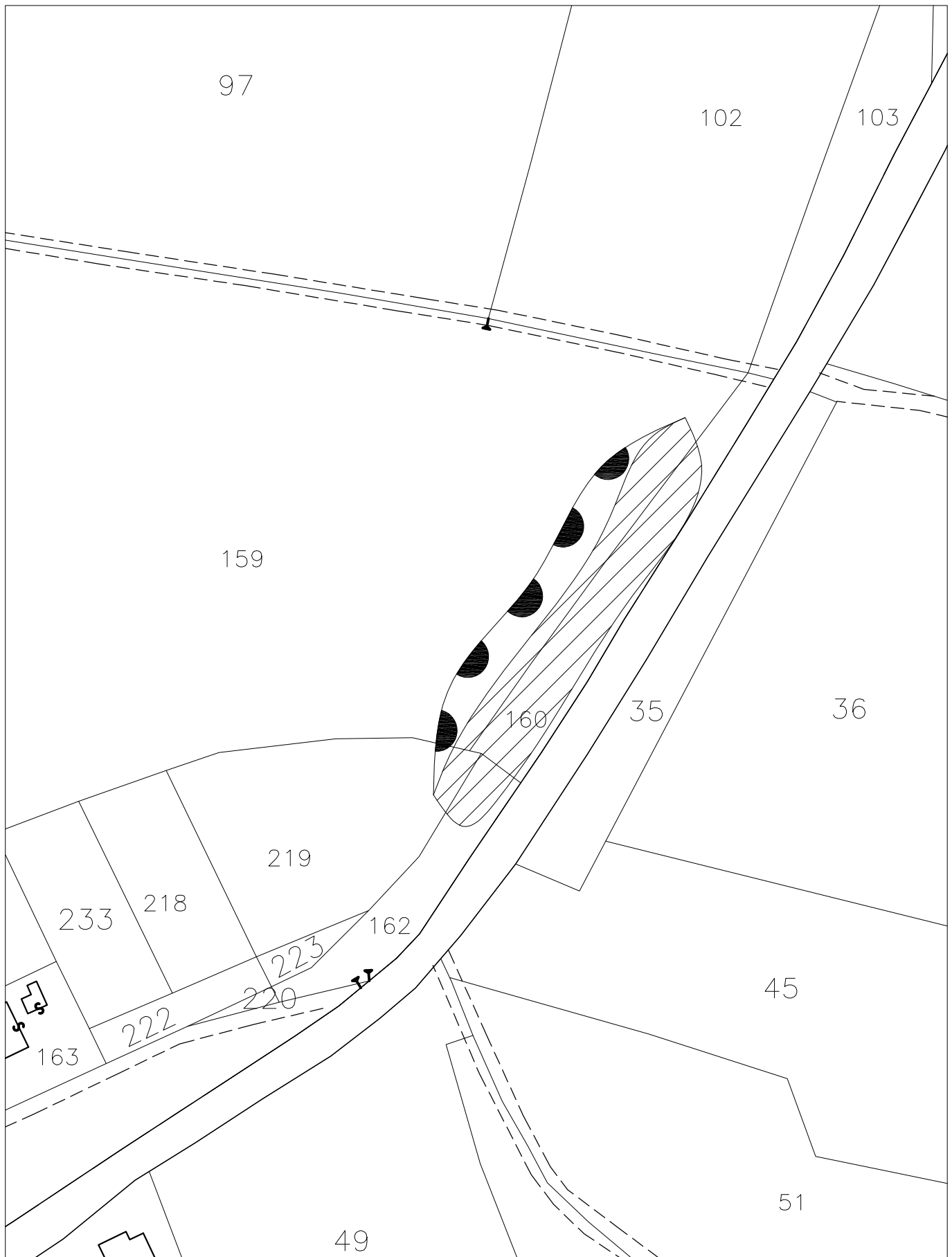

REGIONE PIEMONTE – SCHEDA RILEVAMENTO FRANE

DATA: 15/02/06

DENOMINAZIONE FENOMENO:

FA6_7

AMBITO DI LAVORO:

PRGC

ANAGRAFICA	Generalità		Cartografia		Ambiente	Foto / Allegati / Note
	Compilatore	GIANNI SEMINO	IGM 1:50000	CTR 1:10000	<input type="checkbox"/> Alpi	
	Provincia	AL	Foglio	195	<input type="checkbox"/> Zona Pedemontana	
	Comune	NOVI LIGURE	Sezione	Carta Catastale	<input type="checkbox"/> Bacino Terziario	
	Località	C.na Ospedale	IGM 1:25000	Foglio n.	47 - 53 <input checked="" type="checkbox"/> Bacino Padano	
Foto aeree		Foglio	70	Scala	1 0 0 0	Bacino Idrografico
Volo		Quadrante	II	Coordinate UTM ED50		1° ordine: Po
Strisciata		Tavola	SO	UTM E 483333		2° ord:
Fotogramma				UTM N 4954519		3° ord: Bormida

DESCRIZIONE	Tipo frana		Stato	Data ultima attivazione	Indizi e segnali premonitori	
	<input type="checkbox"/> Di nuova formazione <input checked="" type="checkbox"/> Riattivazione		<input checked="" type="checkbox"/> Attiva <input type="checkbox"/> Riattivabile <input type="checkbox"/> Stabilizzata naturalmente <input type="checkbox"/> Stabilizzata artificialmente	Giorno / mese / anno / ora	<input type="checkbox"/> Fratture <input type="checkbox"/> Trincee <input type="checkbox"/> Doppie creste <input checked="" type="checkbox"/> Scarpate <input type="checkbox"/> Cordonature <input type="checkbox"/> Rigonfiamenti <input type="checkbox"/> Zolle <input type="checkbox"/> Cedimenti <input type="checkbox"/> Ondulazioni	
	Stadio		Note:	Classificazione P.A.I.	<input type="checkbox"/> Misure strumentali <input type="checkbox"/> Contropendenze <input type="checkbox"/> Inghiottoi <input type="checkbox"/> Sostegni e/o alberi inclinati <input checked="" type="checkbox"/> Franamenti secondari <input type="checkbox"/> Risorgive <input type="checkbox"/> Lesioni ai manufatti <input type="checkbox"/> Alterazione dell'idrografia <input type="checkbox"/> Altro:	
	<input type="checkbox"/> Incipiente <input checked="" type="checkbox"/> Avanzato <input type="checkbox"/> Esaurito			<input checked="" type="checkbox"/> Fa attiva (<30 anni) <input type="checkbox"/> Fq quiescente (>30 a.) <input type="checkbox"/> Fs stabilizzata	localizzazione degli indizi 1 Zona di distacco 2 Zona di accumulo 3 Fianco destro 4 Fianco sinistro 5 Superficie di rottura 6 Corpo di frana 7 Non determinabile 8 Altro:	
	Tipo movimento		Evoluzione	Origine dei dati		
<input type="checkbox"/> Crollo <input type="checkbox"/> Ribaltamento <input type="checkbox"/> Scivolamento rotaz. <input type="checkbox"/> Scivolamento traslaz. <input checked="" type="checkbox"/> Colata <input type="checkbox"/> D.G.P.V. <input type="checkbox"/> Non classificabile Altro:		<input type="checkbox"/> Spaziale <input type="checkbox"/> Libera <input checked="" type="checkbox"/> Confinata <input type="checkbox"/> In avanzamento <input checked="" type="checkbox"/> Retrogressiva <input type="checkbox"/> In allargamento <input type="checkbox"/> Multidirezionale Altro:	<input type="checkbox"/> Giornali <input type="checkbox"/> Pubblicazioni <input type="checkbox"/> Testimonianze orali <input type="checkbox"/> Audiovisivi <input type="checkbox"/> Archivi enti <input type="checkbox"/> Cartografia <input type="checkbox"/> Immagini telerilev. <input type="checkbox"/> Documenti storici <input type="checkbox"/> Lichenometria <input type="checkbox"/> Dendrocronologia <input type="checkbox"/> Radiometria Altro:	Potenza materiale <input checked="" type="checkbox"/> superficiale (< 3m) <input type="checkbox"/> intermedia (3 - 15 m) <input type="checkbox"/> profonda (>15 m) Altro:		
Cause		Temporale	Velocità			
<input checked="" type="checkbox"/> naturali <input type="checkbox"/> antropiche Altro:		<input type="checkbox"/> In diminuzione <input type="checkbox"/> Costante <input checked="" type="checkbox"/> In aumento Altro:	A: movim. iniziale B: evoluzione A B <input type="checkbox"/> estr. lento (<16 mm/anno) <input type="checkbox"/> molto lento (<1.6 m/anno) <input checked="" type="checkbox"/> lento (<13 m/mese) <input type="checkbox"/> moderato (<1.8 m/h) <input type="checkbox"/> rapido (<3 m/min) <input type="checkbox"/> molto rapido (<5 m/s) <input type="checkbox"/> estr. rapido (>5 m/s)			
Acque superficiali			Effetti sulla rete idrografica			
<input type="checkbox"/> Assenti <input checked="" type="checkbox"/> Diffuse <input type="checkbox"/> Concentrate <input type="checkbox"/> Stagnanti			Densità di drenaggio <input type="checkbox"/> Alta <input checked="" type="checkbox"/> Media <input type="checkbox"/> Bassa	Grado gerarchizzazione <input type="checkbox"/> Alto <input type="checkbox"/> Medio <input checked="" type="checkbox"/> Basso	<input type="checkbox"/> Deviazione <input type="checkbox"/> Sbarramento totale <input checked="" type="checkbox"/> Sbarramento parziale <input type="checkbox"/> Caduta in invasivo	
			<input type="checkbox"/> Presenza di sorgenti <input type="checkbox"/> Falda freatica <input type="checkbox"/> Falda in pressione Altro:			

GEOLOGIA	Zona di rottura		Costituzione della massa spostata	
	Litotipo/i, giacitura ecc... Alluvioni ghiaiose, sabbiose argillose	Dominio, Complesso, Unità Gruppo, Formazione ecc... Fluviale antico	<input type="checkbox"/> Substrato pre – quaternario:	<input type="checkbox"/> Eluvio – colluviale <input type="checkbox"/> Detrito di versante <input type="checkbox"/> Accumulo di frana <input checked="" type="checkbox"/> Deposito alluvionale

DEFINIZIONE

"tipo movimento" + "zona di rottura/litotipo" + "con evoluzione in..." = **colamento in depositi alluvionali con evoluzione in scivolamento rotazionale**

MORFOMETRIA FRANA	Quota punto sommitale del coronamento (Q) m.....; Quota punto inferiore (I) m.....; Quota testata (T) m.....; Dislivello (H = Q-I) m.....; Lunghezza (L) m.....; Componente orizzontale di L (L ₀) m.....; Lunghezza della massa spostata (L ₁) m.....; Componente orizzontale di L1 (L ₀₁) m.....; Pendenza β (°).....; Pendenza (solo per superfici rotazionali) γ (°).....; Area (A) m ²; Larghezza massima della frana (W) m.....; Profondità media dello scorrimento (Pmed) m.....; Profondità massima dello scorrimento (Pmax) m.....; Volume (V) m ³; Altro.....	
	Spazio per annotazioni e disegni	

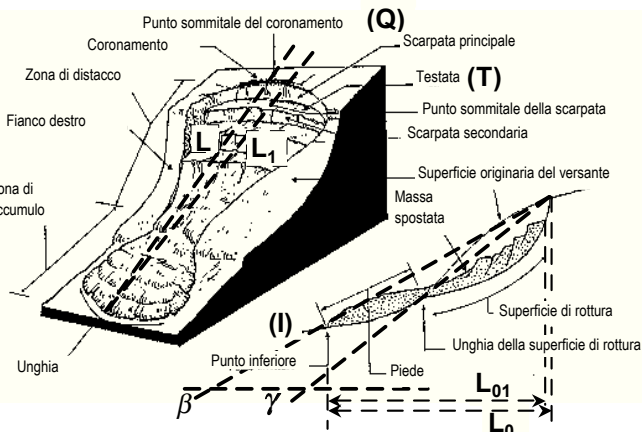

FA6_7

ESTRATTO CATASTALE scala 1:1000 - Foglio 47-53 mapp. 82

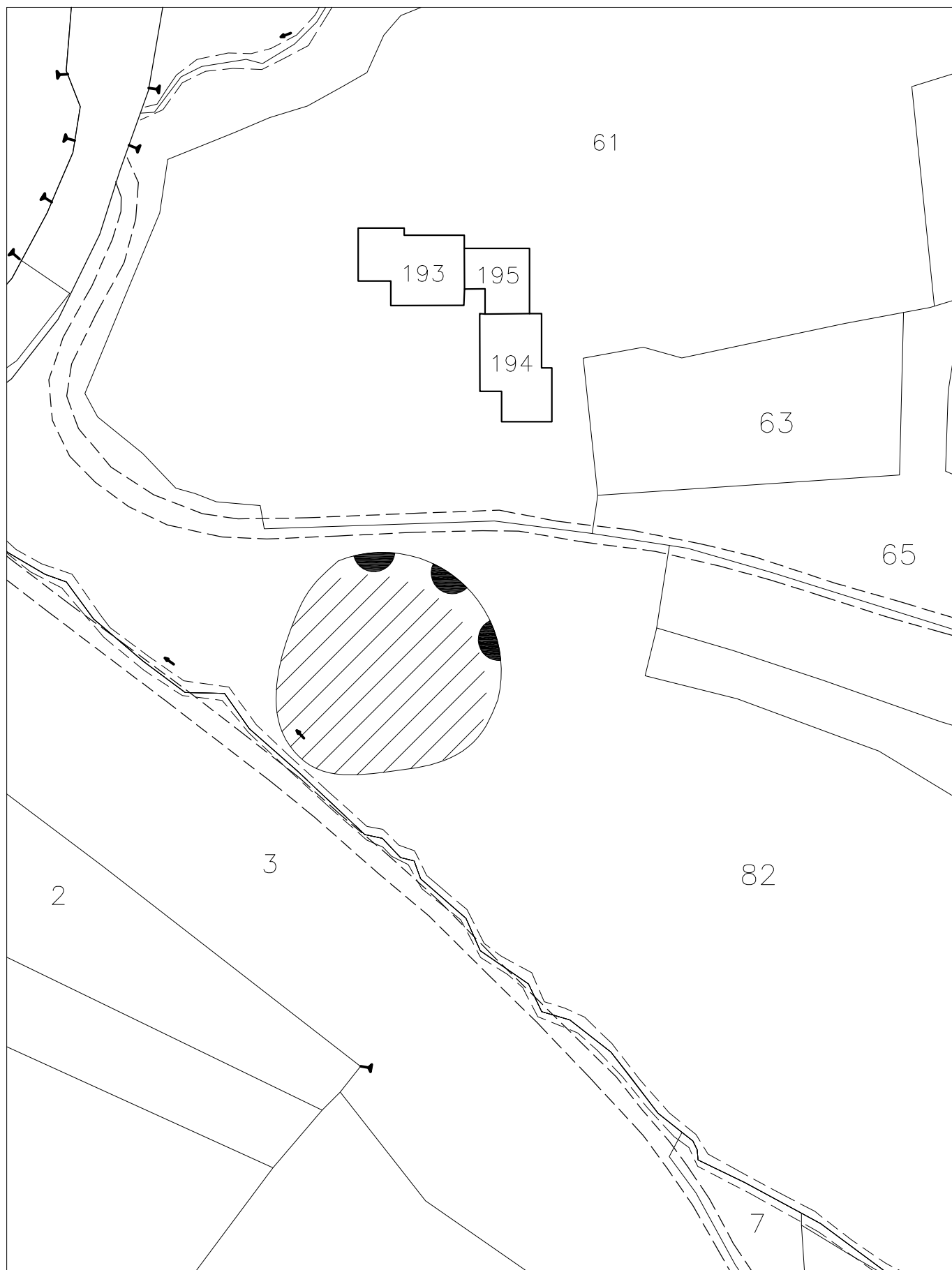

REGIONE PIEMONTE – SCHEDA RILEVAMENTO FRANE

DATA: 15/02/06

DENOMINAZIONE FENOMENO:

FA6_8

AMBITO DI LAVORO:

PRGC

ANAGRAFICA	Generalità		Cartografia		Ambiente	Foto / Allegati / Note	
	Compilatore	GIANNI SEMINO	IGM 1:50000	CTR 1:10000	<input type="checkbox"/> Alpi		
	Provincia	AL	Foglio	195	<input type="checkbox"/> Zona Pedemontana		
	Comune	NOVI LIGURE	Sezione		<input type="checkbox"/> Bacino Terziario		
	Località	C. Favotti	IGM 1:25000	Foglio n.	47 - 53	<input checked="" type="checkbox"/> Bacino Padano	
	Foto aeree		Foglio	70	Scala	1 0 0 0	Bacino Idrografico
	Volo		Quadrante	II	Coordinate UTM ED50		1° ordine: Po
	Strisciata		Tavola	SO	UTM E 483559		2° ord:
	Fotogramma				UTM N 4954355		3° ord: Bormida

DESCRIZIONE	Tipo frana		Stato	Data ultima attivazione	Indizi e segnali premonitori	
	<input type="checkbox"/> Di nuova formazione <input checked="" type="checkbox"/> Riattivazione		<input checked="" type="checkbox"/> Attiva <input type="checkbox"/> Riattivabile <input type="checkbox"/> Stabilizzata naturalmente <input type="checkbox"/> Stabilizzata artificialmente	Giorno / mese / anno / ora	<input type="checkbox"/> Fratture <input type="checkbox"/> Trincee <input type="checkbox"/> Doppie creste <input type="checkbox"/> Scarpate <input type="checkbox"/> Cordonature <input type="checkbox"/> Rigonfiamenti <input type="checkbox"/> Zolle <input type="checkbox"/> Cedimenti <input type="checkbox"/> Ondulazioni	
	Stadio		Classificazione P.A.I.		<input type="checkbox"/> Misure strumentali <input type="checkbox"/> Contropendenze <input type="checkbox"/> Inghiottitoi <input type="checkbox"/> Sostegni e/o alberi inclinati <input type="checkbox"/> Franamenti secondari <input type="checkbox"/> Risorgive <input type="checkbox"/> Lesioni ai manufatti <input type="checkbox"/> Alterazione dell'idrografia <input type="checkbox"/> Altro:	
	<input type="checkbox"/> Incipiente <input checked="" type="checkbox"/> Avanzato <input type="checkbox"/> Esaurito		Note:	<input checked="" type="checkbox"/> Fa attiva (<30 anni) <input type="checkbox"/> Fq quiescente (>30 a.) <input type="checkbox"/> Fs stabilizzata	localizzazione degli indizi 1 Zona di distacco 2 Zona di accumulo 3 Fianco destro 4 Fianco sinistro 5 Superficie di rottura 6 Corpo di frana 7 Non determinabile 8 Altro:	
	Tipo movimento		Evoluzione	Origine dei dati	Potenza materiale	
	<input type="checkbox"/> Crollo <input type="checkbox"/> Ribaltamento <input type="checkbox"/> Scivolamento rotaz. <input type="checkbox"/> Scivolamento traslaz. <input checked="" type="checkbox"/> Colata <input type="checkbox"/> D.G.P.V. <input type="checkbox"/> Non classificabile		<input type="checkbox"/> Spaziale <input type="checkbox"/> Libera <input checked="" type="checkbox"/> Confinata <input type="checkbox"/> In avanzamento <input checked="" type="checkbox"/> Retrogressiva <input type="checkbox"/> In allargamento <input type="checkbox"/> Multidirezionale	<input type="checkbox"/> Giornali <input type="checkbox"/> Pubblicazioni <input type="checkbox"/> Testimonianze orali <input type="checkbox"/> Audiovisivi <input type="checkbox"/> Archivi enti <input type="checkbox"/> Cartografia <input type="checkbox"/> Immagini telerilev. <input type="checkbox"/> Documenti storici <input type="checkbox"/> Lichenometria <input type="checkbox"/> Dendrocronologia <input type="checkbox"/> Radiometria	<input checked="" type="checkbox"/> superficiale (< 3m) <input type="checkbox"/> intermedia (3 - 15 m) <input type="checkbox"/> profonda (>15 m)	
	Cause		Temporale	Altro:	Velocità	
	<input checked="" type="checkbox"/> naturali <input type="checkbox"/> antropiche		<input type="checkbox"/> In diminuzione <input type="checkbox"/> Costante <input checked="" type="checkbox"/> In aumento	Altro:	A: movim. iniziale B: evoluzione A B <input type="checkbox"/> estr. lento (<16 mm/anno) <input type="checkbox"/> molto lento (<1.6 m/anno) <input checked="" type="checkbox"/> lento (<13 m/mese) <input type="checkbox"/> moderato (<1.8 m/h) <input type="checkbox"/> rapido (<3 m/min) <input type="checkbox"/> molto rapido (<5 m/s) <input type="checkbox"/> estr. rapido (>5 m/s)	
	Acque superficiali			Effetti sulla rete idrografica		
	<input type="checkbox"/> Assenti <input checked="" type="checkbox"/> Diffuse <input type="checkbox"/> Concentrate <input type="checkbox"/> Stagnanti	Densità di drenaggio <input type="checkbox"/> Alta <input checked="" type="checkbox"/> Media <input type="checkbox"/> Bassa	Grado gerarchizzazione <input type="checkbox"/> Alto <input type="checkbox"/> Medio <input checked="" type="checkbox"/> Basso	<input type="checkbox"/> Deviazione <input type="checkbox"/> Sbarramento totale <input checked="" type="checkbox"/> Sbarramento parziale <input type="checkbox"/> Caduta in invasivo	<input type="checkbox"/> Presenza di sorgenti <input type="checkbox"/> Falda freatica <input type="checkbox"/> Falda in pressione	
	Altro:			Altro:		

GEOLOGIA	Zona di rottura		Costituzione della massa spostata	
	Litotipo/i, giacitura ecc... Alluvioni ghiaiose, sabbiose argillose	Dominio, Complesso, Unità Gruppo, Formazione ecc... Fluviale antico	<input type="checkbox"/> Substrato pre – quaternario:	<input type="checkbox"/> Eluvio – colluviale <input type="checkbox"/> Detrito di versante <input type="checkbox"/> Accumulo di frana <input checked="" type="checkbox"/> Deposito alluvionale
	Altro:		Altro:	

DEFINIZIONE

"tipo movimento" + "zona di rottura/litotipo" + "con evoluzione in..." = **colamento in depositi alluvionali con evoluzione in scivolamento rotazionale**

MORFOMETRIA FRANA	Quota punto sommitale del coronamento (Q) m.....; Quota punto inferiore (I) m.....; Quota testata (T) m.....; Dislivello (H = Q-I) m.; Lunghezza (L) m.; Componente orizzontale di L (L ₀) m.....; Lunghezza della massa spostata (L ₁) m.....; Componente orizzontale di L ₁ (L ₀₁) m.....; Pendenza β (°).....; Pendenza (solo per superfici rotazionali) γ (°).....; Area (A) m ²; Larghezza massima della frana (W) m.....; Profondità media dello scorrimento (Pmed) m.....; Profondità massima dello scorrimento (Pmax) m.....; Volume (V) m ³; Altro.....	
	Spazio per annotazioni e disegni	

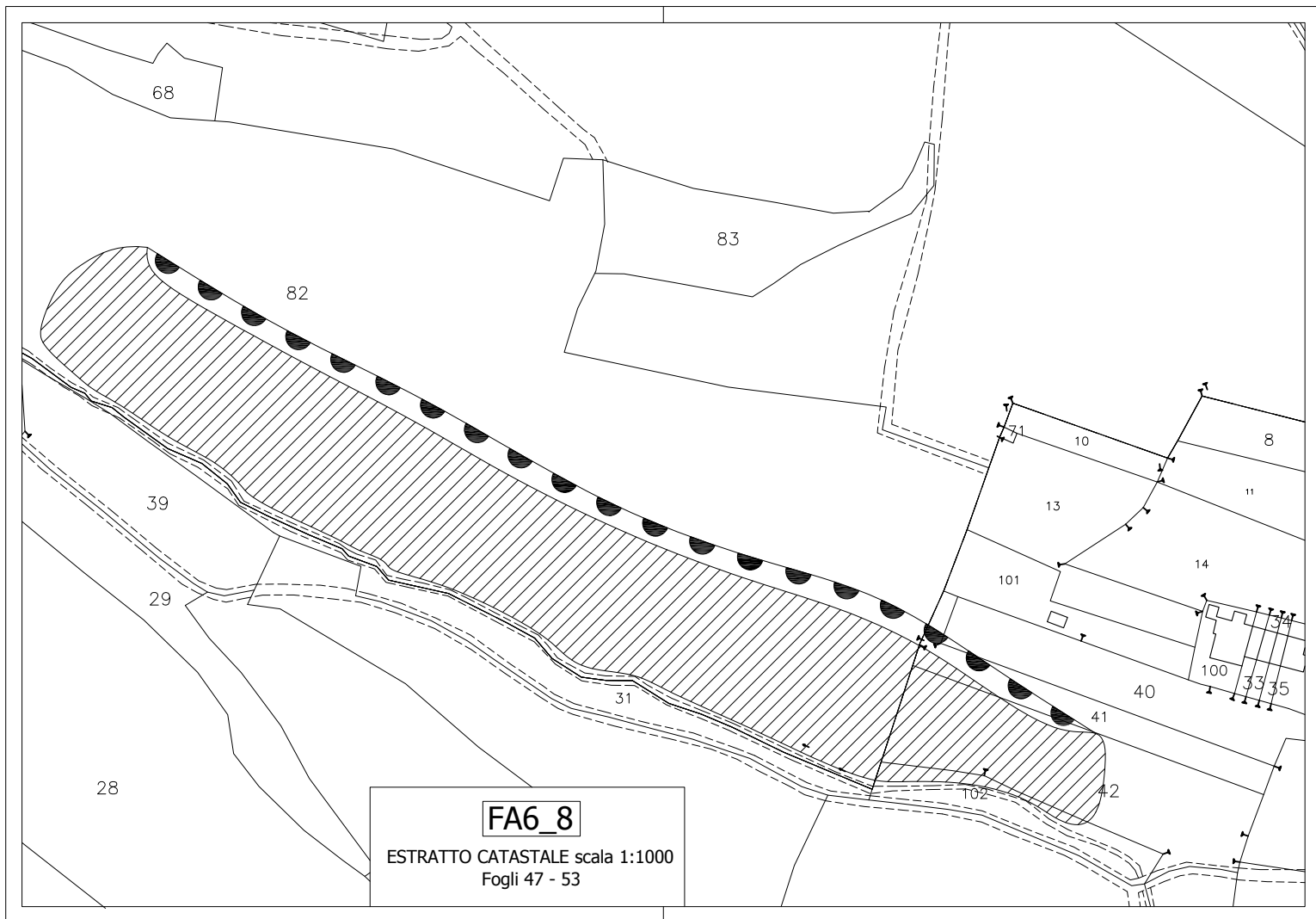

REGIONE PIEMONTE – SCHEDA RILEVAMENTO FRANE

DATA: 15/02/06

DENOMINAZIONE FENOMENO:

FA6_9

AMBITO DI LAVORO:

PRGC

ANAGRAFICA		Cartografia		Ambiente		Foto / Allegati / Note		
Generalità Compilatore GIANNI SEMINO Provincia AL Comune NOVI LIGURE Località Gambarotta - S.P. 158		IGM 1:50000 Foglio 195 Sezione IGM 1:25000 Foglio 70 Quadrante II Tavola SO		CTR 1:10000 Sezione 195060 Carta Catastale Foglio n. 52 - 53 Scala 1 0 0 0 Coordinate UTM ED50 UTM E 483465 UTM N 4953872		<input type="checkbox"/> Alpi <input type="checkbox"/> Zona Pedemontana <input type="checkbox"/> Bacino Terziario <input checked="" type="checkbox"/> Bacino Padano Bacino Idrografico 1° ordine: Po 2° ord: 3° ord: Bormida		
Foto aeree Volo Strisciata Fotogramma								
Tipo frana <input type="checkbox"/> Di nuova formazione <input checked="" type="checkbox"/> Riattivazione Stadio <input type="checkbox"/> Incipiente <input checked="" type="checkbox"/> Avanzato <input type="checkbox"/> Esaurito Tipo movimento <input type="checkbox"/> Crollo <input type="checkbox"/> Ribaltamento <input type="checkbox"/> Scivolamento rotaz. <input type="checkbox"/> Scivolamento traslaz. <input checked="" type="checkbox"/> Colata <input type="checkbox"/> D.G.P.V. <input type="checkbox"/> Non classificabile Altro: Cause <input checked="" type="checkbox"/> naturali <input checked="" type="checkbox"/> antropiche Altro:		Stato <input checked="" type="checkbox"/> Attiva <input type="checkbox"/> Riattivabile <input type="checkbox"/> Stabilizzata naturalmente <input type="checkbox"/> Stabilizzata artificialmente Note: Evoluzione <input type="checkbox"/> Spaziale <input type="checkbox"/> Libera <input type="checkbox"/> Confinata <input type="checkbox"/> In avanzamento <input checked="" type="checkbox"/> Retrogressiva <input type="checkbox"/> In allargamento <input type="checkbox"/> Multidirezionale Temporale <input type="checkbox"/> In diminuzione <input type="checkbox"/> Costante <input checked="" type="checkbox"/> In aumento Altro:		Data ultima attivazione Giorno / mese / anno / ora Classificazione P.A.I. <input checked="" type="checkbox"/> Fa attiva (<30 anni) <input type="checkbox"/> Fq quiescente (>30 a.) <input type="checkbox"/> Fs stabilizzata Origine dei dati <input type="checkbox"/> Giornali <input type="checkbox"/> Pubblicazioni <input type="checkbox"/> Testimonianze orali <input type="checkbox"/> Audiovisivi <input type="checkbox"/> Archivi enti <input type="checkbox"/> Cartografia <input type="checkbox"/> Immagini telerilev. <input type="checkbox"/> Documenti storici <input type="checkbox"/> Lichenometria <input type="checkbox"/> Dendrocronologia <input type="checkbox"/> Radiometria Altro:		Indizi e segnali premonitori <input type="checkbox"/> Fratture <input checked="" type="checkbox"/> Trincee <input type="checkbox"/> Doppie creste <input type="checkbox"/> Scarpate <input type="checkbox"/> Cordonature <input checked="" type="checkbox"/> Rigonfiamenti <input type="checkbox"/> Zolle <input type="checkbox"/> Cedimenti <input type="checkbox"/> Ondulazioni <input type="checkbox"/> Misure strumentali <input type="checkbox"/> Contropendenze <input type="checkbox"/> Inghiottoi <input type="checkbox"/> Sostegni e/o alberi inclinati <input checked="" type="checkbox"/> Franamenti secondari <input type="checkbox"/> Risorgive <input type="checkbox"/> Lesioni ai manufatti <input type="checkbox"/> Alterazione dell'idrografia <input type="checkbox"/> Altro: localizzazione degli indizi 1 Zona di distacco 2 Zona di accumulo 3 Fianco destro 4 Fianco sinistro 5 Superficie di rottura 6 Corpo di frana 7 Non determinabile 8 Altro: Potenza materiale <input type="checkbox"/> superficiale (< 3m) <input checked="" type="checkbox"/> intermedia (3 - 15 m) <input type="checkbox"/> profonda (>15 m) Altro: Velocità A: movim. iniziale B: evoluzione A B <input checked="" type="checkbox"/> estr. lento (<16 mm/anno) <input type="checkbox"/> molto lento (<1.6 m/anno) <input type="checkbox"/> lento (<13 m/mese) <input type="checkbox"/> moderato (<1.8 m/h) <input type="checkbox"/> rapido (<3 m/min) <input checked="" type="checkbox"/> molto rapido (<5 m/s) <input type="checkbox"/> estr. rapido (>5 m/s)		
Acque superficiali <input type="checkbox"/> Assenti <input checked="" type="checkbox"/> Diffuse <input type="checkbox"/> Concentrate <input type="checkbox"/> Stagnanti Densità di drenaggio <input type="checkbox"/> Alta <input type="checkbox"/> Media <input checked="" type="checkbox"/> Bassa Grado gerarchizzazione <input type="checkbox"/> Alto <input type="checkbox"/> Medio <input checked="" type="checkbox"/> Basso		Effetti sulla rete idrografica <input type="checkbox"/> Deviazione <input type="checkbox"/> Sbarramento totale <input type="checkbox"/> Sbarramento parziale <input type="checkbox"/> Caduta in invasivo <input type="checkbox"/> Presenza di sorgenti <input type="checkbox"/> Falda freatica <input type="checkbox"/> Falda in pressione Altro:						
Zona di rottura Litotipo/i, giacitura ecc... Alluvioni ghiaiose, sabbiose argillose Dominio, Complesso, Unità Gruppo, Formazione ecc... Fluviale antico		Costituzione della massa spostata <input type="checkbox"/> Substrato pre – quaternario: <input type="checkbox"/> Eluvio – colluviale <input type="checkbox"/> Detrito di versante <input type="checkbox"/> Accumulo di frana <input checked="" type="checkbox"/> Deposito alluvionale <input type="checkbox"/> Deposito glaciale <input type="checkbox"/> Deposito fluvioglaciale <input type="checkbox"/> Terreno di riporto Altro:						
DEFINIZIONE "tipo movimento" + "zona di rottura/litotipo" + "con evoluzione in..." = colamento in depositi alluvionali con evoluzione in scivolamento rotazionale								
Quota punto sommitale del coronamento (Q) m.....; Quota punto inferiore (I) m.....; Quota testata (T) m.....; Dislivello (H = Q-I) m.....; Lunghezza (L) m.; Componente orizzontale di L (L ₀) m.....; Lunghezza della massa spostata (L ₁) m.....; Componente orizzontale di L1 (L ₀₁) m.....; Pendenza β (°).....; Pendenza (solo per superfici rotazionali) γ (°).....; Area (A) m ²; Larghezza massima della frana (W) m.....; Profondità media dello scorrimento (Pmed) m.....; Profondità massima dello scorrimento (Pmax) m.....; Volume (V) m ³; Altro.....								
Spazio per annotazioni e disegni								

FA6_9

ESTRATTO CATASTALE scala 1:1000 - Foglio 52-53 mapp. 65-78

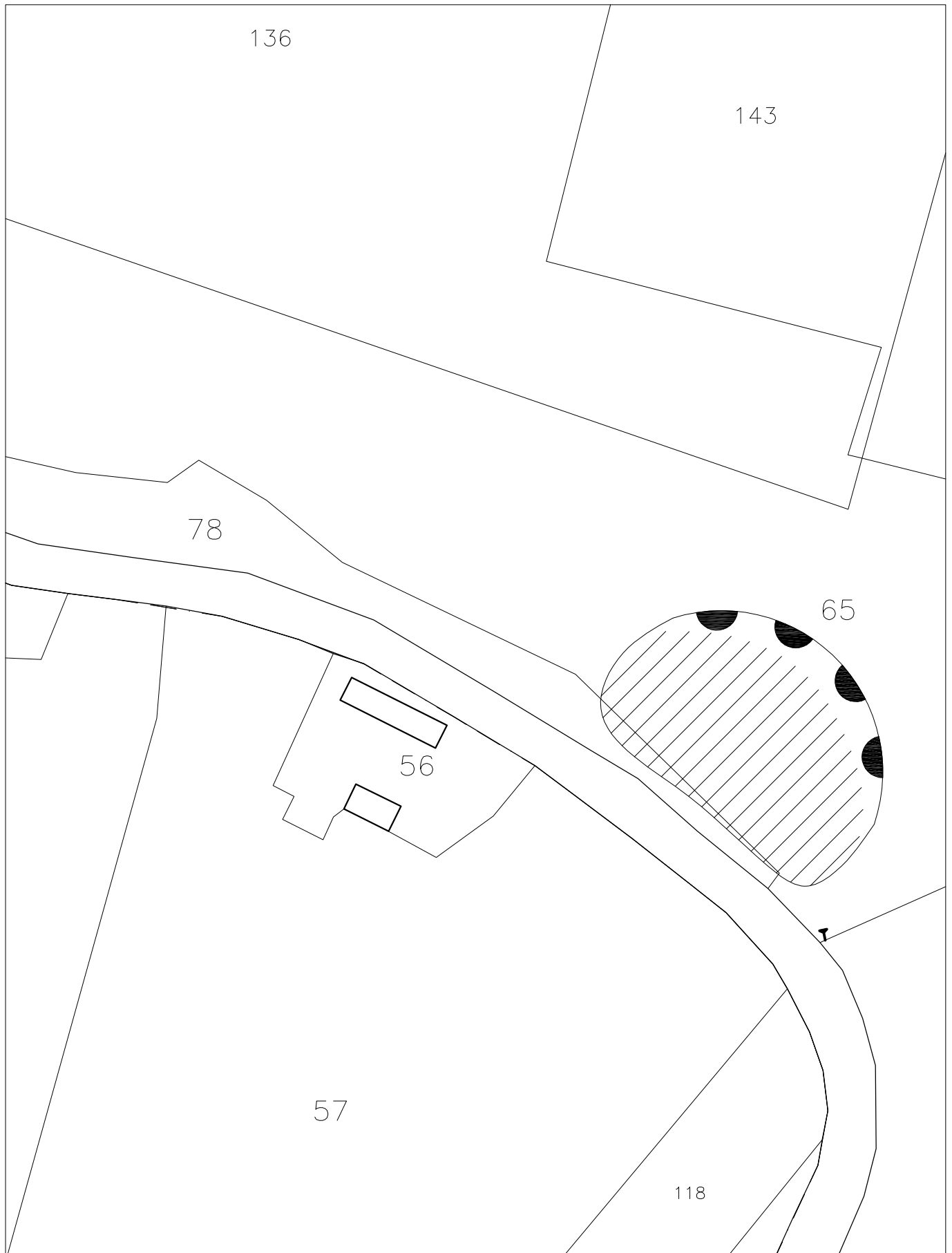

REGIONE PIEMONTE – SCHEDA RILEVAMENTO FRANE

DATA: 15/02/06

DENOMINAZIONE FENOMENO: FA6_13

AMBITO DI LAVORO:

PRGC

ANAGRAFICA	Generalità		Cartografia		Ambiente	Foto / Allegati / Note
	Compilatore	GIANNI SEMINO	IGM 1:50000	CTR 1:10000	<input type="checkbox"/> Alpi	
	Provincia	AL	Foglio	195	<input type="checkbox"/> Zona Pedemontana	
	Comune	NOVI LIGURE	Sezione	Carta Catastale	<input type="checkbox"/> Bacino Terziario	
	Località	C.na Bergamasca	IGM 1:25000	Foglio n.	48	
Foto aeree		Foglio	70	Scala	1 0 0 0	Bacino Idrografico
Volo		Quadrante	II	Coordinate UTM ED50		1° ordine: Po
Strisciata		Tavola	SO	UTM E 484785		2° ord:
Fotogramma		UTM N 4954374				3° ord: Bormida

DESCRIZIONE	Tipo frana		Stato	Data ultima attivazione Giorno / mese / anno / ora	Indizi e segnali premonitori	
	<input checked="" type="checkbox"/> Di nuova formazione <input type="checkbox"/> Riattivazione		<input checked="" type="checkbox"/> Attiva <input type="checkbox"/> Riattivabile <input type="checkbox"/> Stabilizzata naturalmente <input type="checkbox"/> Stabilizzata artificialmente		<input type="checkbox"/> Fratture <input checked="" type="checkbox"/> Trincee <input type="checkbox"/> Doppie creste <input type="checkbox"/> Scarpate <input type="checkbox"/> Cordonature <input type="checkbox"/> Rigonfiamenti <input type="checkbox"/> Zolle <input type="checkbox"/> Cedimenti <input type="checkbox"/> Ondulazioni	
	Stadio			Classificazione P.A.I.	<input type="checkbox"/> Misure strumentali <input type="checkbox"/> Contropendenze <input type="checkbox"/> Inghiotti <input type="checkbox"/> Sostegni e/o alberi inclinati <input checked="" type="checkbox"/> Franamenti secondari <input type="checkbox"/> Risorgive <input type="checkbox"/> Lesioni ai manufatti <input type="checkbox"/> Alterazione dell'idrografia <input type="checkbox"/> Altro:	
	<input type="checkbox"/> Incipiente <input checked="" type="checkbox"/> Avanzato <input type="checkbox"/> Esaurito		Note:	<input checked="" type="checkbox"/> Fa attiva (<30 anni) <input type="checkbox"/> Fq quiescente (>30 a.) <input type="checkbox"/> Fs stabilizzata	localizzazione degli indizi 1 Zona di distacco 2 Zona di accumulo 3 Fianco destro 4 Fianco sinistro 5 Superficie di rottura 6 Corpo di frana 7 Non determinabile 8 Altro:	
	Tipo movimento		Evoluzione	Origine dei dati		
<input type="checkbox"/> Crollo <input type="checkbox"/> Ribaltamento <input type="checkbox"/> Scivolamento rotaz. <input type="checkbox"/> Scivolamento traslaz. <input checked="" type="checkbox"/> Colata <input type="checkbox"/> D.G.P.V. <input type="checkbox"/> Non classificabile Altro:		<input type="checkbox"/> Spaziale <input type="checkbox"/> Libera <input checked="" type="checkbox"/> Confinata <input type="checkbox"/> In avanzamento <input type="checkbox"/> Retrogressiva <input type="checkbox"/> In allargamento <input type="checkbox"/> Multidirezionale Temporale <input type="checkbox"/> In diminuzione <input type="checkbox"/> Costante <input checked="" type="checkbox"/> In aumento Altro:	<input type="checkbox"/> Giornali <input type="checkbox"/> Pubblicazioni <input type="checkbox"/> Testimonianze orali <input type="checkbox"/> Audiovisivi <input type="checkbox"/> Archivi enti <input type="checkbox"/> Cartografia <input type="checkbox"/> Immagini telerilev. <input type="checkbox"/> Documenti storici <input type="checkbox"/> Lichenometria <input type="checkbox"/> Dendrocronologia <input type="checkbox"/> Radiometria Altro:	Potenza materiale <input checked="" type="checkbox"/> superficiale (< 3m) <input type="checkbox"/> intermedia (3 - 15 m) <input type="checkbox"/> profonda (>15 m) Altro:		
Cause				Velocità		
<input checked="" type="checkbox"/> naturali <input type="checkbox"/> antropiche Altro:				A: movim. iniziale B: evoluzione A B <input type="checkbox"/> estr. lento (<16 mm/anno) <input type="checkbox"/> molto lento (<1.6 m/anno) <input checked="" type="checkbox"/> lento (<13 m/mese) <input type="checkbox"/> moderato (<1.8 m/h) <input type="checkbox"/> rapido (<3 m/min) <input type="checkbox"/> molto rapido (<5 m/s) <input type="checkbox"/> estr. rapido (>5 m/s)		
Acque superficiali			Effetti sulla rete idrografica			
<input type="checkbox"/> Assenti <input checked="" type="checkbox"/> Diffuse <input type="checkbox"/> Concentrate <input type="checkbox"/> Stagnanti			<input type="checkbox"/> Deviazione <input type="checkbox"/> Sbarramento totale <input checked="" type="checkbox"/> Sbarramento parziale <input type="checkbox"/> Caduta in invaso			
Densità di drenaggio <input type="checkbox"/> Alta <input checked="" type="checkbox"/> Media <input type="checkbox"/> Bassa			Grado gerarchizzazione <input type="checkbox"/> Alto <input type="checkbox"/> Medio <input checked="" type="checkbox"/> Basso			
			<input type="checkbox"/> Presenza di sorgenti <input type="checkbox"/> Falda freatica <input type="checkbox"/> Falda in pressione Altro:			

GEOLOGIA	Zona di rottura		Costituzione della massa spostata	
	Litotipo/i, giacitura ecc... Alluvioni ghiaiose, sabbiose argillose	Dominio, Complesso, Unità Gruppo, Formazione ecc... Fluviale antico	<input type="checkbox"/> Substrato pre – quaternario:	<input type="checkbox"/> Eluvio – colluviale <input type="checkbox"/> Detrito di versante <input type="checkbox"/> Accumulo di frana <input checked="" type="checkbox"/> Deposito alluvionale
				<input type="checkbox"/> Deposito glaciale <input type="checkbox"/> Deposito fluvioglaciale <input type="checkbox"/> Terreno di riporto Altro:

DEFINIZIONE "tipo movimento" + "zona di rottura/litotipo" + "con evoluzione in..." = colamento in depositi alluvionali con evoluzione in scivolamento rotazionale

MORFOMETRIA FRANA	Quota punto sommitale del coronamento (Q) m.....; Quota punto inferiore (I) m.....; Quota testata (T) m.....; Dislivello (H = Q-I) m.; Lunghezza (L) m.; Componente orizzontale di L (L ₀) m.....; Lunghezza della massa spostata (L ₁) m.....; Componente orizzontale di L ₁ (L ₀₁) m.....; Pendenza β (°).....; Pendenza (solo per superfici rotazionali) γ (°).....; Area (A) m ²; Larghezza massima della frana (W) m.....; Profondità media dello scorrimento (Pmed) m.....; Profondità massima dello scorrimento (Pmax) m.....; Volume (V) m ³; Altro.....	
	Spazio per annotazioni e disegni	

FA6_13

ESTRATTO CATASTALE scala 1:1000 - Foglio 48

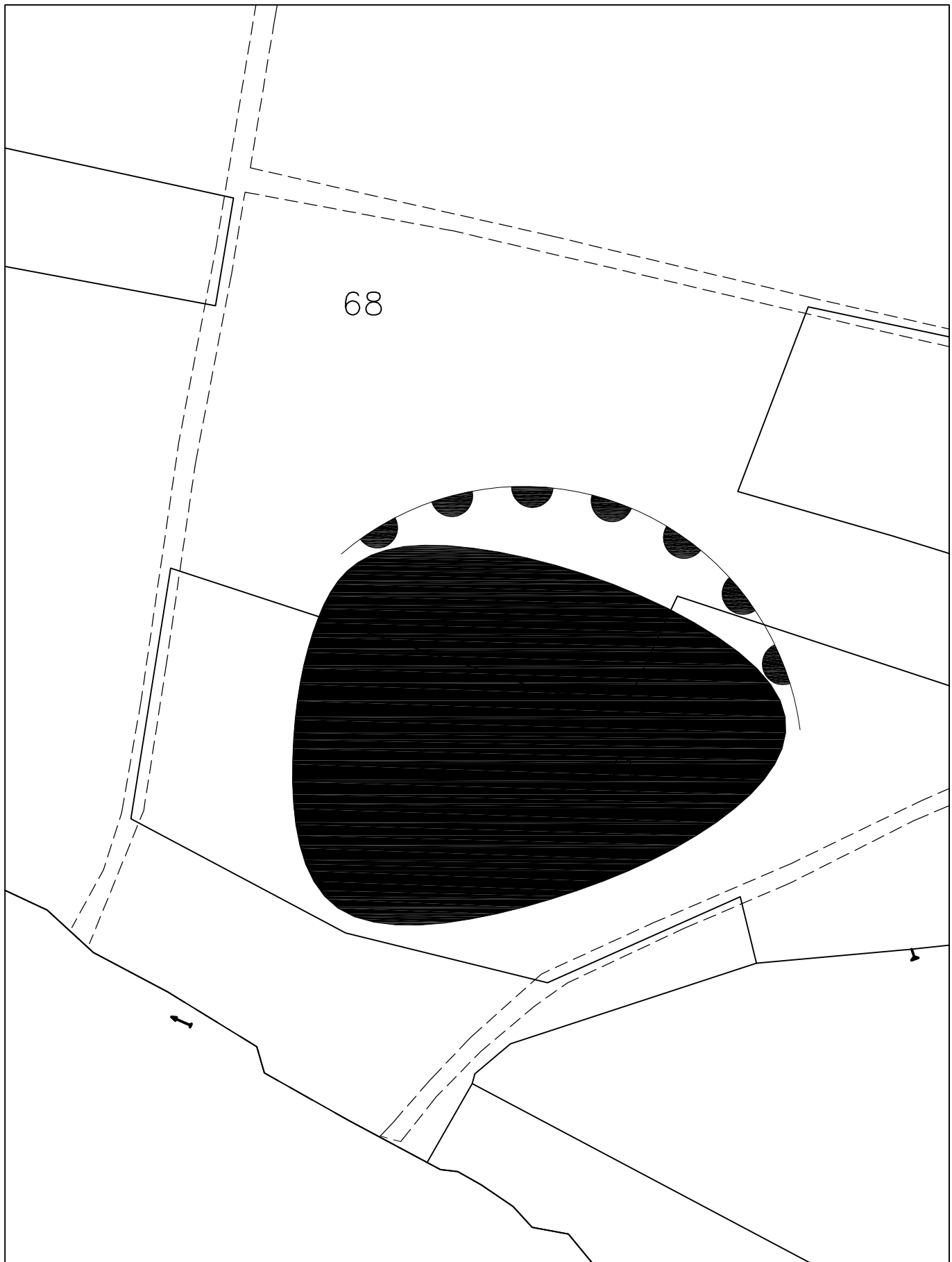

REGIONE PIEMONTE – SCHEDA RILEVAMENTO FRANE

DATA: 15/02/06

DENOMINAZIONE FENOMENO:

FA6_14

AMBITO DI LAVORO:

PRGC

ANAGRAFICA	Generalità		Cartografia		Ambiente	Foto / Allegati / Note
	Compilatore	GIANNI SEMINO	IGM 1:50000	CTR 1:10000	<input type="checkbox"/> Alpi	
	Provincia	AL	Foglio	195	<input type="checkbox"/> Zona Pedemontana	
	Comune	NOVI LIGURE	Sezione	Carta Catastale	<input type="checkbox"/> Bacino Terziario	
	Località	S.P. 158	IGM 1:25000	Foglio n.	52 - 53	<input checked="" type="checkbox"/> Bacino Padano
	Foto aeree		Foglio	70	Scala	1 0 0 0
	Volo		Quadrante	II	Bacino Idrografico	
	Strisciata		Tavola	SO	1° ordine: Po	
	Fotogramma				2° ord:	
					3° ord: Bormida	

DESCRIZIONE	Tipo frana		Stato	Data ultima attivazione	Indizi e segnali premonitori	
	<input checked="" type="checkbox"/> Di nuova formazione <input type="checkbox"/> Riattivazione		<input checked="" type="checkbox"/> Attiva <input type="checkbox"/> Riattivabile	Giorno / mese / anno / ora	<input type="checkbox"/> Fratture <input checked="" type="checkbox"/> Trincee <input type="checkbox"/> Doppie creste <input type="checkbox"/> Scarpate <input type="checkbox"/> Cordonature <input type="checkbox"/> Rigonfiamenti <input type="checkbox"/> Zolle <input type="checkbox"/> Cedimenti <input type="checkbox"/> Ondulazioni	
	Stadio <input type="checkbox"/> Incipiente <input checked="" type="checkbox"/> Avanzato <input type="checkbox"/> Esaurito		<input type="checkbox"/> Stabilizzata naturalmente <input type="checkbox"/> Stabilizzata artificialmente Note:	Classificazione P.A.I. <input checked="" type="checkbox"/> Fa attiva (<30 anni) <input type="checkbox"/> Fq quiescente (>30 a.) <input type="checkbox"/> Fs stabilizzata	<input type="checkbox"/> Misure strumentali <input type="checkbox"/> Contropendenze <input type="checkbox"/> Inghiottoi <input type="checkbox"/> Sostegni e/o alberi inclinati <input type="checkbox"/> Franamenti secondari <input type="checkbox"/> Risorgive <input type="checkbox"/> Lesioni ai manufatti <input type="checkbox"/> Alterazione dell'idrografia <input type="checkbox"/> Altro:	
	Tipo movimento <input type="checkbox"/> Crollo <input type="checkbox"/> Ribaltamento <input type="checkbox"/> Scivolamento rotaz. <input type="checkbox"/> Scivolamento traslaz. <input checked="" type="checkbox"/> Colata <input type="checkbox"/> D.G.P.V. <input type="checkbox"/> Non classificabile Altro:		Evoluzione <input type="checkbox"/> Spaziale <input type="checkbox"/> Libera <input type="checkbox"/> Confinata <input type="checkbox"/> In avanzamento <input checked="" type="checkbox"/> Retrogressiva <input type="checkbox"/> In allargamento <input type="checkbox"/> Multidirezionale Temporale <input type="checkbox"/> In diminuzione <input type="checkbox"/> Costante <input checked="" type="checkbox"/> In aumento Altro:	Origine dei dati <input type="checkbox"/> Giornali <input type="checkbox"/> Pubblicazioni <input type="checkbox"/> Testimonianze orali <input type="checkbox"/> Audiovisivi <input type="checkbox"/> Archivi enti <input type="checkbox"/> Cartografia <input type="checkbox"/> Immagini telerilev. <input type="checkbox"/> Documenti storici <input type="checkbox"/> Lichenometria <input type="checkbox"/> Dendrocronologia <input type="checkbox"/> Radiometria Altro:	localizzazione degli indizi 1 Zona di distacco 2 Zona di accumulo 3 Fianco destro 4 Fianco sinistro 5 Superficie di rottura 6 Corpo di frana 7 Non determinabile 8 Altro:	
	Cause <input checked="" type="checkbox"/> naturali <input type="checkbox"/> antropiche Altro:		Potenza materiale <input checked="" type="checkbox"/> superficiale (< 3m) <input type="checkbox"/> intermedia (3 - 15 m) <input type="checkbox"/> profonda (>15 m) Altro:			
	Acque superficiali <input type="checkbox"/> Assenti <input checked="" type="checkbox"/> Diffuse <input type="checkbox"/> Concentrate <input type="checkbox"/> Stagnanti		Densità di drenaggio <input type="checkbox"/> Alta <input checked="" type="checkbox"/> Media <input type="checkbox"/> Bassa	Grado gerarchizzazione <input type="checkbox"/> Alto <input type="checkbox"/> Medio <input checked="" type="checkbox"/> Basso	Effetti sulla rete idrografica <input type="checkbox"/> Deviazione <input checked="" type="checkbox"/> Sbarramento totale <input type="checkbox"/> Sbarramento parziale <input type="checkbox"/> Caduta in invasivo	
			Presenza di sorgenti <input type="checkbox"/> Falda freatica <input type="checkbox"/> Falda in pressione Altro:		Velocità A: movim. iniziale B: evoluzione A B <input type="checkbox"/> estr. lento (<16 mm/anno) <input type="checkbox"/> molto lento (<1.6 m/anno) <input type="checkbox"/> lento (<13 m/mese) <input type="checkbox"/> moderato (<1.8 m/h) <input checked="" type="checkbox"/> rapido (<3 m/min) <input type="checkbox"/> molto rapido (<5 m/s) <input type="checkbox"/> estr. rapido (>5 m/s)	

GEOLOGIA	Zona di rottura		Costituzione della massa spostata	
	Litotipo/i, giacitura ecc... Alluvioni ghiaiose, sabbiose argillose	Dominio, Complesso, Unità Gruppo, Formazione ecc... Fluviale antico	<input type="checkbox"/> Substrato pre – quaternario:	<input type="checkbox"/> Eluvio – colluviale <input type="checkbox"/> Detrito di versante <input type="checkbox"/> Accumulo di frana <input checked="" type="checkbox"/> Deposito alluvionale

DEFINIZIONE

"tipo movimento" + "zona di rottura/litotipo" + "con evoluzione in..." = **colamento in depositi alluvionali con evoluzione in colata rapida**

MORFOMETRIA FRANA	Quota punto sommitale del coronamento (Q) m.....; Quota punto inferiore (I) m.....; Quota testata (T) m.....; Dislivello (H = Q-I) m.; Lunghezza (L) m.; Componente orizzontale di L (L ₀) m.; Lunghezza della massa spostata (L ₁) m.; Componente orizzontale di L1 (L ₀₁) m.....; Pendenza β (°).....; Pendenza (solo per superfici rotazionali) γ (°).....; Area (A) m ²; Larghezza massima della frana (W) m.....; Profondità media dello scorrimento (P _{med}) m.....; Profondità massima dello scorrimento (P _{max}) m.....; Volume (V) m ³; Altro.....	
	Spazio per annotazioni e disegni	

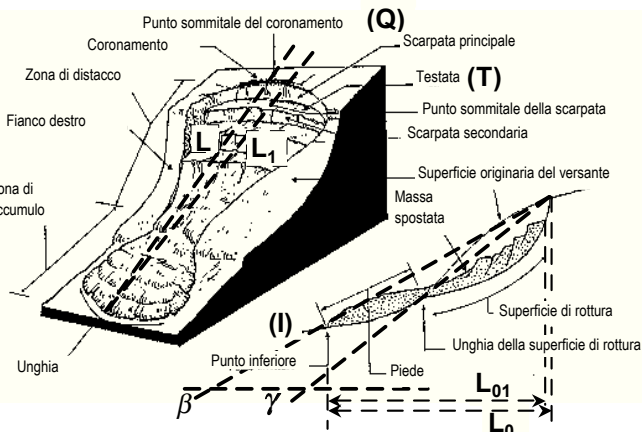

FA6_14

ESTRATTO CATASTALE scala 1:1000 - Fogli 52-53

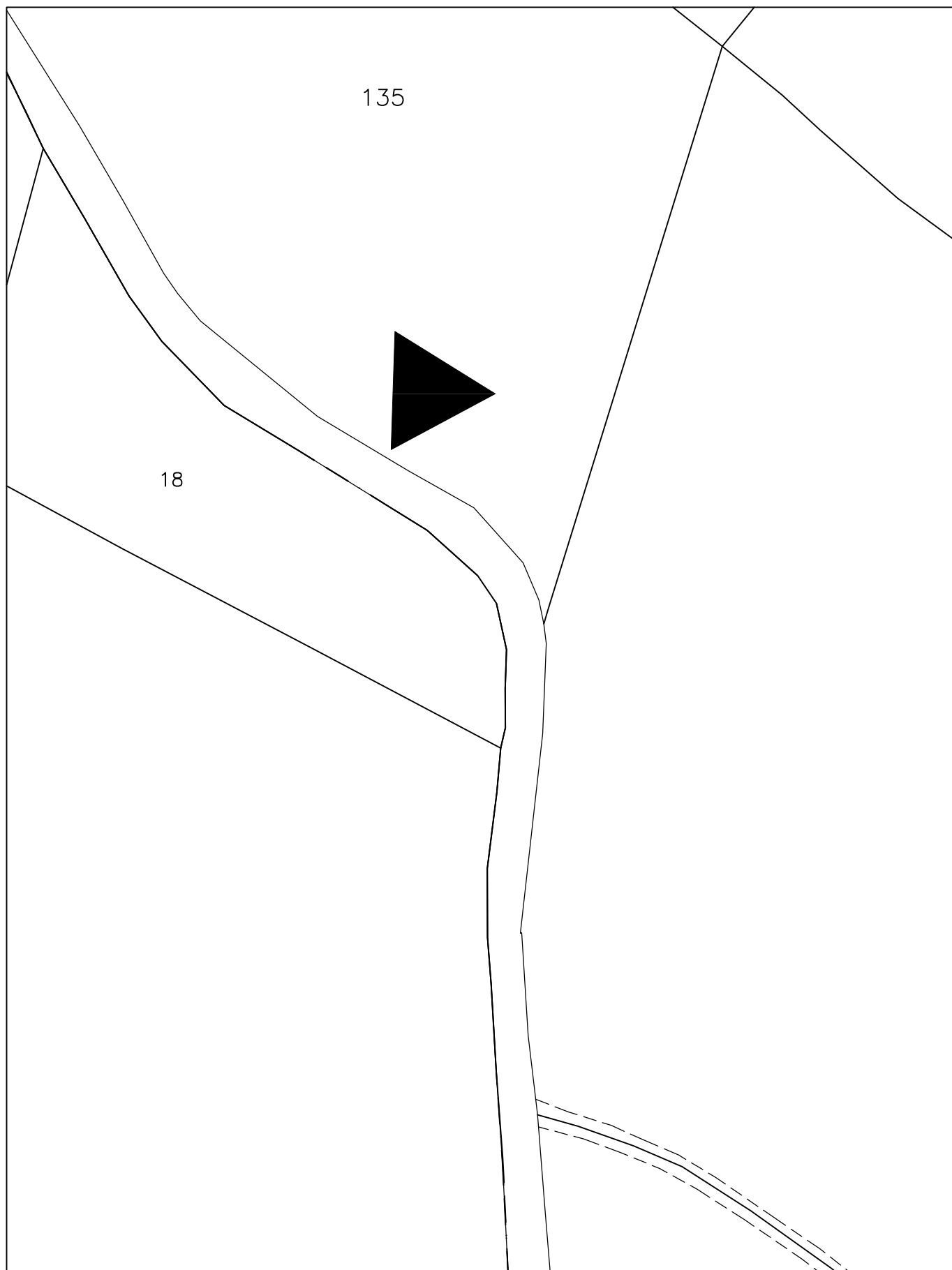

REGIONE PIEMONTE – SCHEDA RILEVAMENTO FRANE

DATA: 15/02/06

DENOMINAZIONE FENOMENO:

FA6_15

AMBITO DI LAVORO:

PRGC

ANAGRAFICA		Generalità		Cartografia		Ambiente		Foto / Allegati / Note	
		Compilatore GIANNI SEMINO		IGM 1:50000		CTR 1:10000		<input type="checkbox"/> Alpi <input type="checkbox"/> Zona Pedemontana <input type="checkbox"/> Bacino Terziario <input checked="" type="checkbox"/> Bacino Padano Bacino Idrografico 1° ordine: Po 2° ord: 3° ord: Bormida	
		Provincia AL		Foglio 195		Sezione 195060			
		Comune NOVI LIGURE		Sezione		<u>Carta Catastale</u>			
		Località S.P. 158		IGM 1:25000		Foglio n. 52 - 53			
		Foto aeree		Foglio 70		Scala 1 0 0 0			
		Volo		Quadrante II		<u>Coordinate UTM ED50</u>			
		Strisciata		Tavola SO		UTM E 483260			
		Fotogramma				UTM N 4954282			

DESCRIZIONE		Stato		Data ultima attivazione		Indizi e segnali premonitori	
Tipo frana <input checked="" type="checkbox"/> Di nuova formazione <input type="checkbox"/> Riattivazione Stadio <input type="checkbox"/> Incipiente <input checked="" type="checkbox"/> Avanzato <input type="checkbox"/> Esaurito Tipo movimento <input type="checkbox"/> Crollo <input type="checkbox"/> Ribaltamento <input type="checkbox"/> Scivolamento rotaz. <input type="checkbox"/> Scivolamento traslaz. <input checked="" type="checkbox"/> Colata <input type="checkbox"/> D.G.P.V. <input type="checkbox"/> Non classificabile Altro:		<input checked="" type="checkbox"/> Attiva <input type="checkbox"/> Riattivabile <input type="checkbox"/> Stabilizzata naturalmente <input type="checkbox"/> Stabilizzata artificialmente Note:		Giorno / mese / anno / ora Classificazione P.A.I. <input checked="" type="checkbox"/> Fa attiva (<30 anni) <input type="checkbox"/> Fq quiescente (>30 a.) <input type="checkbox"/> Fs stabilizzata		<input type="checkbox"/> Fratture <input checked="" type="checkbox"/> Trincee <input type="checkbox"/> Doppie creste <input type="checkbox"/> Scarpate <input type="checkbox"/> Cordonature <input type="checkbox"/> Rigonfiamenti <input type="checkbox"/> Zolle <input type="checkbox"/> Cedimenti <input type="checkbox"/> Ondulazioni <input type="checkbox"/> Misure strumentali <input type="checkbox"/> Contropendenze <input type="checkbox"/> Inghiottoi <input type="checkbox"/> Sostegni e/o alberi inclinati <input checked="" type="checkbox"/> Franamenti secondari <input type="checkbox"/> Risorgive <input type="checkbox"/> Lesioni ai manufatti <input type="checkbox"/> Alterazione dell'idrografia <input type="checkbox"/> Altro:	
Cause <input checked="" type="checkbox"/> naturali <input type="checkbox"/> antropiche Altro:		Evoluzione <input type="checkbox"/> Spaziale <input type="checkbox"/> Libera <input type="checkbox"/> Confinata <input type="checkbox"/> In avanzamento <input checked="" type="checkbox"/> Retrogressiva <input type="checkbox"/> In allargamento <input type="checkbox"/> Multidirezionale Temporale <input type="checkbox"/> In diminuzione <input type="checkbox"/> Costante <input checked="" type="checkbox"/> In aumento Altro:		Origine dei dati <input type="checkbox"/> Giornali <input type="checkbox"/> Pubblicazioni <input type="checkbox"/> Testimonianze orali <input type="checkbox"/> Audiovisivi <input type="checkbox"/> Archivi enti <input type="checkbox"/> Cartografia <input type="checkbox"/> Immagini telerilev. <input type="checkbox"/> Documenti storici <input type="checkbox"/> Lichenometria <input type="checkbox"/> Dendrocronologia <input type="checkbox"/> Radiometria Altro:		localizzazione degli indizi 1 Zona di distacco 2 Zona di accumulo 3 Fianco destro 4 Fianco sinistro 5 Superficie di rottura 6 Corpo di frana 7 Non determinabile 8 Altro:	
Acque superficiali <input type="checkbox"/> Assenti <input checked="" type="checkbox"/> Diffuse <input type="checkbox"/> Concentrate <input type="checkbox"/> Stagnanti Densità di drenaggio <input type="checkbox"/> Alta <input checked="" type="checkbox"/> Media <input type="checkbox"/> Bassa Grado gerarchizzazione <input type="checkbox"/> Alto <input type="checkbox"/> Medio <input checked="" type="checkbox"/> Basso		Effetti sulla rete idrografica <input type="checkbox"/> Deviazione <input checked="" type="checkbox"/> Sbarramento totale <input type="checkbox"/> Sbarramento parziale <input type="checkbox"/> Caduta in invasivo <input type="checkbox"/> Presenza di sorgenti <input type="checkbox"/> Falda freatica <input type="checkbox"/> Falda in pressione Altro:		Potenza materiale <input checked="" type="checkbox"/> superficiale (< 3m) <input type="checkbox"/> intermedia (3 - 15 m) <input type="checkbox"/> profonda (>15 m) Altro:		Velocità A: movim. iniziale B: evoluzione A B <input type="checkbox"/> estr. lento (<16 mm/anno) <input type="checkbox"/> molto lento (<1.6 m/anno) <input type="checkbox"/> lento (<13 m/mese) <input type="checkbox"/> moderato (<1.8 m/h) <input checked="" type="checkbox"/> rapido (<3 m/min) <input type="checkbox"/> molto rapido (<5 m/s) <input type="checkbox"/> estr. rapido (>5 m/s)	

GEOLOGIA		Costituzione della massa spostata	
Zona di rottura Litotipo/i, giacitura ecc... Alluvioni ghiaiose, sabbiose argillose Dominio, Complesso, Unità Gruppo, Formazione ecc... Fluviale antico		<input type="checkbox"/> Substrato pre – quaternario: <input type="checkbox"/> Eluvio – colluviale <input type="checkbox"/> Detrito di versante <input type="checkbox"/> Accumulo di frana <input checked="" type="checkbox"/> Deposito alluvionale <input type="checkbox"/> Deposito glaciale <input type="checkbox"/> Deposito fluvio-glaciale <input type="checkbox"/> Terreno di riporto Altro:	

DEFINIZIONE	
"tipo movimento" + "zona di rottura/litotipo" + "con evoluzione in..." = colamento in depositi alluvionali con evoluzione in colata rapida	

MORFOMETRIA FRANA	
Quota punto sommitale del coronamento (Q) m.....; Quota punto inferiore (I) m.....; Quota testata (T) m.....; Dislivello (H = Q-I) m.; Lunghezza (L) m.; Componente orizzontale di L (L ₀) m.; Lunghezza della massa spostata (L ₁) m.; Componente orizzontale di L ₁ (L ₀₁) m.....; Pendenza β (°).....; Pendenza (solo per superfici rotazionali) γ (°).....; Area (A) m ²; Larghezza massima della frana (W) m.....; Profondità media dello scorrimento (P _{med}) m.....; Profondità massima dello scorrimento (P _{max}) m.....; Volume (V) m ³; Altro.....	
Spazio per annotazioni e disegni	

FA6_15

ESTRATTO CATASTALE scala 1:1000 - Fogli 52-53

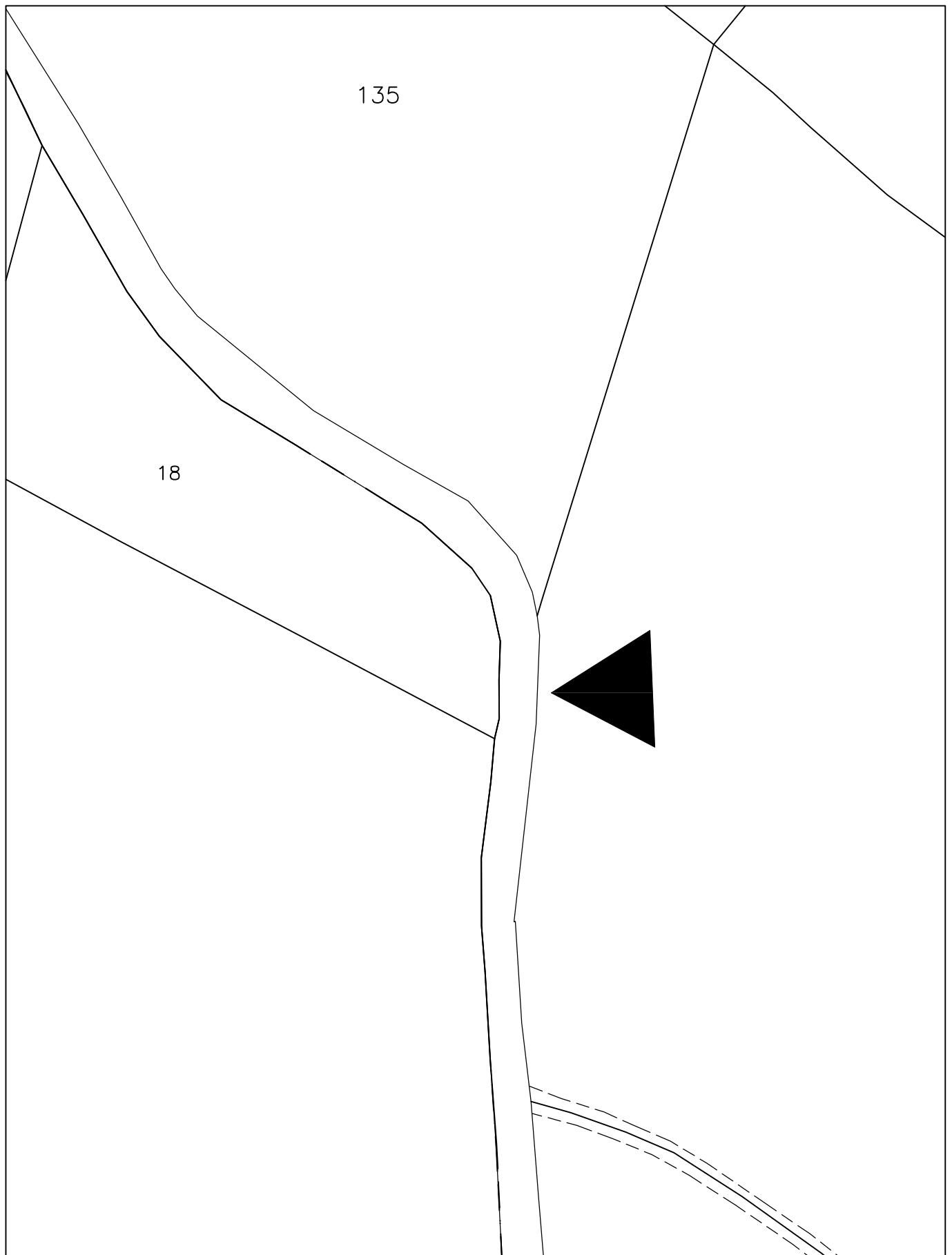

REGIONE PIEMONTE – SCHEDA RILEVAMENTO FRANE

DATA: 15/02/06

DENOMINAZIONE FENOMENO: FA6_18

AMBITO DI LAVORO:

PRGC

ANAGRAFICA	Generalità		Cartografia		Ambiente	Foto / Allegati / Note
	Compilatore	GIANNI SEMINO	IGM 1:50000	CTR 1:10000	<input type="checkbox"/> Alpi	
	Provincia	AL	Foglio	195	<input type="checkbox"/> Zona Pedemontana	
	Comune	NOVI LIGURE	Sezione		<input type="checkbox"/> Bacino Terziario	
	Località	Rio Pareto - Confluenza rii minori	Sezione	Carta Catastale	<input checked="" type="checkbox"/> Bacino Padano	
	Foto aeree		IGM 1:25000	Foglio n.	54 - 59	
	Volo	Foglio	70	Scala	1 0 0 0	Bacino Idrografico
	Strisciata	Quadrante	II	Coordinate UTM ED50		1° ordine: Po
	Fotogramma	Tavola	SO	UTM E	485395	2° ord:
				UTM N	4952618	3° ord: Bormida

DESCRIZIONE	Tipo frana		Stato	Data ultima attivazione	Indizi e segnali premonitori	
	<input type="checkbox"/> Di nuova formazione <input checked="" type="checkbox"/> Riattivazione		<input type="checkbox"/> Attiva <input checked="" type="checkbox"/> Riattivabile <input type="checkbox"/> Stabilizzata naturalmente <input type="checkbox"/> Stabilizzata artificialmente	Giorno / mese / anno / ora	<input type="checkbox"/> Fratture <input type="checkbox"/> Trincee <input type="checkbox"/> Doppie creste <input checked="" type="checkbox"/> Scarpate <input type="checkbox"/> Cordonature <input type="checkbox"/> Rigonfiamenti <input type="checkbox"/> Zolle <input type="checkbox"/> Cedimenti <input type="checkbox"/> Ondulazioni	
	Stadio			Classificazione P.A.I.	<input type="checkbox"/> Misure strumentali <input type="checkbox"/> Contropendenze <input type="checkbox"/> Inghiottoi <input type="checkbox"/> Sostegni e/o alberi inclinati <input checked="" type="checkbox"/> Franamenti secondari <input type="checkbox"/> Risorgive <input type="checkbox"/> Lesioni ai manufatti <input type="checkbox"/> Alterazione dell'idrografia <input type="checkbox"/> Altro:	
	<input checked="" type="checkbox"/> Incipiente <input checked="" type="checkbox"/> Avanzato <input type="checkbox"/> Esaurito		Note:	<input checked="" type="checkbox"/> Fa attiva (<30 anni) <input type="checkbox"/> Fq quiescente (>30 a.) <input type="checkbox"/> Fs stabilizzata	localizzazione degli indizi 1 Zona di distacco 2 Zona di accumulo 3 Fianco destro 4 Fianco sinistro 5 Superficie di rottura 6 Corpo di frana 7 Non determinabile 8 Altro:	
	Tipo movimento		Evoluzione	Origine dei dati	Potenza materiale	
<input type="checkbox"/> Crollo <input type="checkbox"/> Ribaltamento <input type="checkbox"/> Scivolamento rotaz. <input type="checkbox"/> Scivolamento traslaz. <input checked="" type="checkbox"/> Colata <input type="checkbox"/> D.G.P.V. <input type="checkbox"/> Non classificabile Altro:		<input type="checkbox"/> Spaziale <input type="checkbox"/> Libera <input checked="" type="checkbox"/> Confinata <input type="checkbox"/> In avanzamento <input checked="" type="checkbox"/> Retrogressiva <input type="checkbox"/> In allargamento <input type="checkbox"/> Multidirezionale Temporale <input type="checkbox"/> In diminuzione <input type="checkbox"/> Costante <input checked="" type="checkbox"/> In aumento Altro:	<input type="checkbox"/> Giornali <input type="checkbox"/> Pubblicazioni <input type="checkbox"/> Testimonianze orali <input type="checkbox"/> Audiovisivi <input type="checkbox"/> Archivi enti <input type="checkbox"/> Cartografia <input type="checkbox"/> Immagini telerilev. <input type="checkbox"/> Documenti storici <input type="checkbox"/> Lichenometria <input type="checkbox"/> Dendrocronologia <input type="checkbox"/> Radiometria Altro:	<input checked="" type="checkbox"/> superficiale (< 3m) <input type="checkbox"/> intermedia (3 - 15 m) <input type="checkbox"/> profonda (>15 m) Altro:		
Cause				Velocità		
<input checked="" type="checkbox"/> naturali <input type="checkbox"/> antropiche Altro:				A: movim. iniziale B: evoluzione A B <input type="checkbox"/> estr. lento (<16 mm/anno) <input checked="" type="checkbox"/> molto lento (<1.6 m/anno) <input type="checkbox"/> lento (<13 m/mese) <input type="checkbox"/> moderato (<1.8 m/h) <input type="checkbox"/> rapido (<3 m/min) <input checked="" type="checkbox"/> molto rapido (<5 m/s) <input type="checkbox"/> estr. rapido (>5 m/s)		
Acque superficiali			Effetti sulla rete idrografica			
<input type="checkbox"/> Assenti <input checked="" type="checkbox"/> Diffuse <input type="checkbox"/> Concentrate <input type="checkbox"/> Stagnanti			<input type="checkbox"/> Deviazione <input type="checkbox"/> Sbarramento totale <input checked="" type="checkbox"/> Sbarramento parziale <input type="checkbox"/> Caduta in invasivo			
Densità di drenaggio <input type="checkbox"/> Alta <input checked="" type="checkbox"/> Media <input type="checkbox"/> Bassa			<input type="checkbox"/> Presenza di sorgenti <input type="checkbox"/> Falda freatica <input type="checkbox"/> Falda in pressione Altro:			
Grado gerarchizzazione <input type="checkbox"/> Alto <input type="checkbox"/> Medio <input checked="" type="checkbox"/> Basso						

GEOLOGIA	Zona di rottura		Costituzione della massa spostata	
	Litotipo/i, giacitura ecc... Alluvioni ghiaiose, sabbiose argillose	Dominio, Complesso, Unità Gruppo, Formazione ecc... Fluviale antico	<input type="checkbox"/> Substrato pre – quaternario:	<input type="checkbox"/> Eluvio – colluviale <input type="checkbox"/> Detrito di versante <input type="checkbox"/> Accumulo di frana <input checked="" type="checkbox"/> Deposito alluvionale

DEFINIZIONE

"tipo movimento" + "zona di rottura/litotipo" + "con evoluzione in..." = colamento in depositi alluvionali con evoluzione in scivolamento rotazionale

MORFOMETRIA FRANA	Quota punto sommitale del coronamento (Q) m.....; Quota punto inferiore (I) m.....; Quota testata (T) m.....; Dislivello (H = Q-I) m.....; Lunghezza (L) m.....; Componente orizzontale di L (L ₀) m.....; Lunghezza della massa spostata (L ₁) m.....; Componente orizzontale di L ₁ (L ₀₁) m.....; Pendenza β (°).....; Pendenza (solo per superfici rotazionali) γ (°).....; Area (A) m ²; Larghezza massima della frana (W) m.....; Profondità media dello scorrimento (P _{med}) m.....; Profondità massima dello scorrimento (P _{max}) m.....; Volume (V) m ³; Altro.....	
	Spazio per annotazioni e disegni	

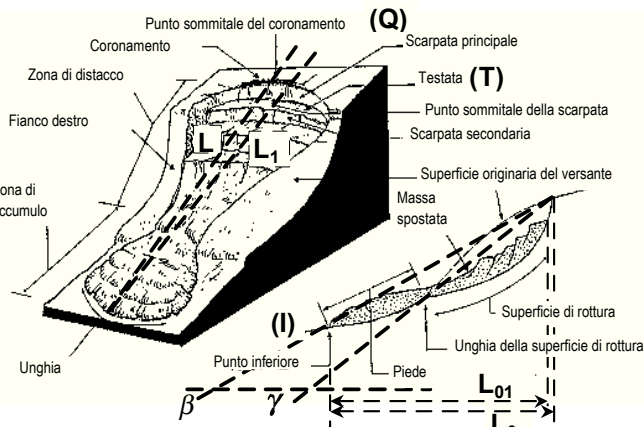

FA6_18

ESTRATTO CATASTALE scala 1:1000 - Fogli 54 - 59

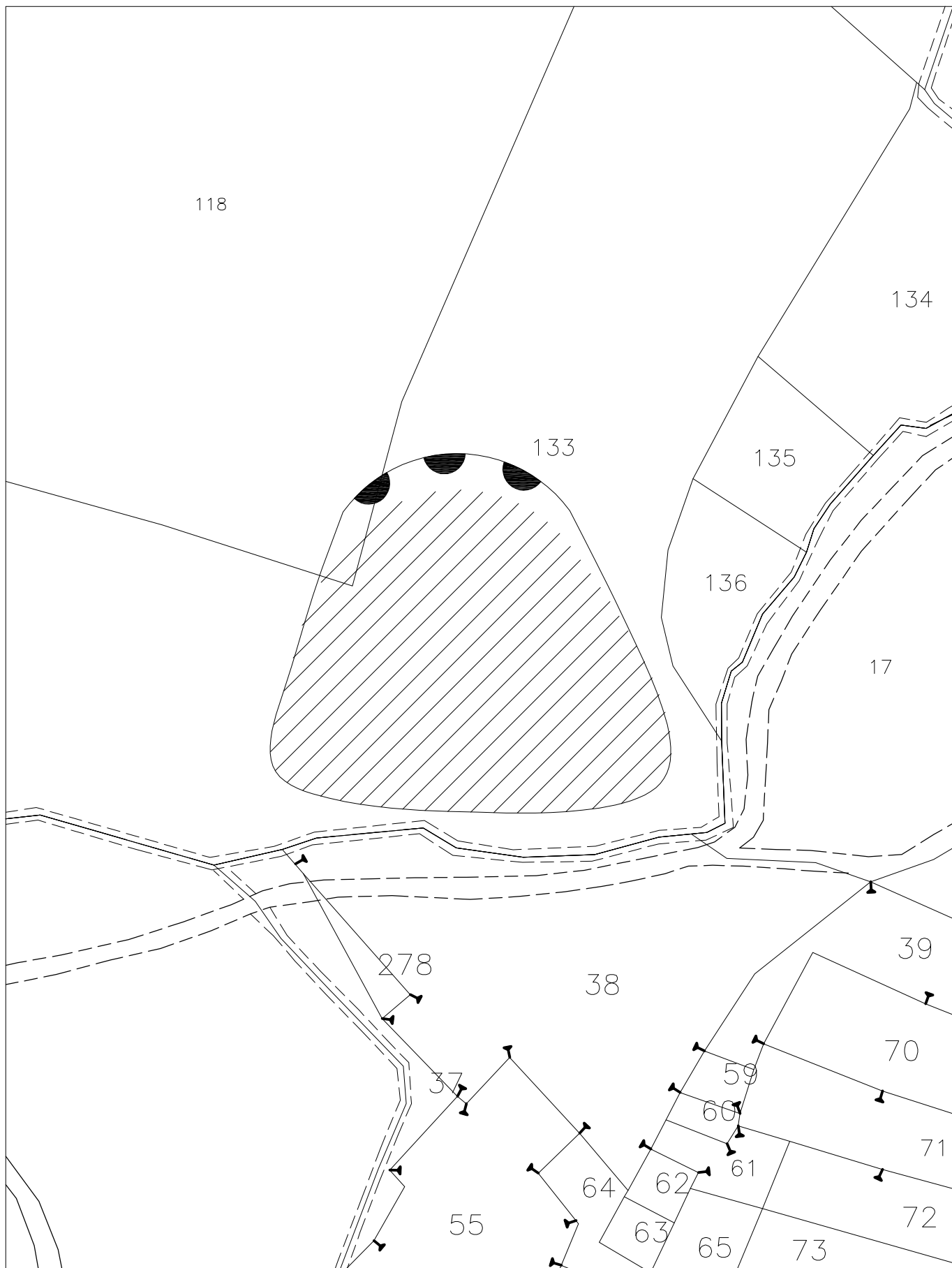

REGIONE PIEMONTE – SCHEDA RILEVAMENTO FRANE

DATA: 15/02/06

DENOMINAZIONE FENOMENO:

FA6_24

AMBITO DI LAVORO:

PRGC

ANAGRAFICA	Generalità		Cartografia		Ambiente	Foto / Allegati / Note	
	Compilatore	GIANNI SEMINO	IGM 1:50000	CTR 1:10000	<input type="checkbox"/> Alpi		
	Provincia	AL	Foglio	195	<input type="checkbox"/> Zona Pedemontana		
	Comune	NOVI LIGURE	Sezione	Carta Catastale	<input type="checkbox"/> Bacino Terziario		
	Località	S.P. 158	IGM 1:25000	Foglio n.	40 - 46	<input checked="" type="checkbox"/> Bacino Padano	
	Foto aeree		Foglio	70	Scala	1 0 0 0	Bacino Idrografico
	Volo		Quadrante	II	Coordinate UTM ED50		1° ordine: Po
	Strisciata		Tavola	NO	UTM E 483368		2° ord:
	Fotogramma				UTM N 4955489		3° ord: Bormida

DESCRIZIONE	Tipo frana		Stato	Data ultima attivazione	Indizi e segnali premonitori	
	<input type="checkbox"/> Di nuova formazione <input checked="" type="checkbox"/> Riattivazione		<input type="checkbox"/> Attiva <input checked="" type="checkbox"/> Riattivabile <input type="checkbox"/> Stabilizzata naturalmente <input type="checkbox"/> Stabilizzata artificialmente	Giorno / mese / anno / ora	<input type="checkbox"/> Fratture <input type="checkbox"/> Trincee <input type="checkbox"/> Doppie creste <input checked="" type="checkbox"/> Scarpate <input type="checkbox"/> Cordonature <input type="checkbox"/> Rigonfiamenti <input type="checkbox"/> Zolle <input type="checkbox"/> Cedimenti <input type="checkbox"/> Ondulazioni	
	Stadio		Classificazione P.A.I.		<input type="checkbox"/> Misure strumentali <input type="checkbox"/> Contropendenze <input type="checkbox"/> Inghiottoi <input type="checkbox"/> Sostegni e/o alberi inclinati <input checked="" type="checkbox"/> Franamenti secondari <input type="checkbox"/> Risorgive <input type="checkbox"/> Lesioni ai manufatti <input type="checkbox"/> Alterazione dell'idrografia <input type="checkbox"/> Altro:	
	<input type="checkbox"/> Incipiente <input checked="" type="checkbox"/> Avanzato <input checked="" type="checkbox"/> Esaurito		Note:	<input type="checkbox"/> Fa attiva (<30 anni) <input checked="" type="checkbox"/> Fq quiescente (>30 a.) <input type="checkbox"/> Fs stabilizzata		
	Tipo movimento		Evoluzione	Origine dei dati	localizzazione degli indizi	
	<input type="checkbox"/> Crollo <input type="checkbox"/> Ribaltamento <input type="checkbox"/> Scivolamento rotaz. <input type="checkbox"/> Scivolamento traslaz. <input checked="" type="checkbox"/> Colata <input type="checkbox"/> D.G.P.V. <input type="checkbox"/> Non classificabile		<input type="checkbox"/> Spaziale <input type="checkbox"/> Libera <input checked="" type="checkbox"/> Confinata <input type="checkbox"/> In avanzamento <input checked="" type="checkbox"/> Retrogressiva <input type="checkbox"/> In allargamento <input type="checkbox"/> Multidirezionale	<input type="checkbox"/> Giornali <input type="checkbox"/> Pubblicazioni <input type="checkbox"/> Testimonianze orali <input type="checkbox"/> Audiovisivi <input type="checkbox"/> Archivi enti <input type="checkbox"/> Cartografia <input type="checkbox"/> Immagini telerilev. <input type="checkbox"/> Documenti storici <input type="checkbox"/> Lichenometria <input type="checkbox"/> Dendrocronologia <input type="checkbox"/> Radiometria	1 Zona di distacco 2 Zona di accumulo 3 Fianco destro 4 Fianco sinistro 5 Superficie di rottura 6 Corpo di frana 7 Non determinabile 8 Altro:	
	Cause		Temporale	Altro:	Potenza materiale	
	<input checked="" type="checkbox"/> naturali <input type="checkbox"/> antropiche		<input type="checkbox"/> In diminuzione <input type="checkbox"/> Costante <input checked="" type="checkbox"/> In aumento	<input type="checkbox"/> Documenti storici <input type="checkbox"/> Lichenometria <input type="checkbox"/> Dendrocronologia <input type="checkbox"/> Radiometria	<input checked="" type="checkbox"/> superficiale (< 3m) <input type="checkbox"/> intermedia (3 - 15 m) <input type="checkbox"/> profonda (>15 m)	
	Acque superficiali		Effetti sulla rete idrografica	Velocità		
	<input type="checkbox"/> Assenti <input checked="" type="checkbox"/> Diffuse <input type="checkbox"/> Concentrate <input type="checkbox"/> Stagnanti		<input type="checkbox"/> Deviazione <input type="checkbox"/> Sbarramento totale <input type="checkbox"/> Sbarramento parziale <input type="checkbox"/> Caduta in invasivo	<input type="checkbox"/> Presenza di sorgenti <input type="checkbox"/> Falda freatica <input type="checkbox"/> Falda in pressione		
	Densità di drenaggio <input type="checkbox"/> Alta <input checked="" type="checkbox"/> Media <input type="checkbox"/> Bassa		Grado gerarchizzazione <input type="checkbox"/> Alto <input type="checkbox"/> Medio <input checked="" type="checkbox"/> Basso	Altro:		

GEOLOGIA	Zona di rottura		Costituzione della massa spostata	
	Litotipo/i, giacitura ecc... Alluvioni ghiaiose, sabbiose argillose	Dominio, Complesso, Unità Gruppo, Formazione ecc... Fluviale antico	<input type="checkbox"/> Substrato pre – quaternario:	<input type="checkbox"/> Eluvio – colluviale <input type="checkbox"/> Detrito di versante <input type="checkbox"/> Accumulo di frana <input checked="" type="checkbox"/> Deposito alluvionale

DEFINIZIONE

"tipo movimento" + "zona di rottura/litotipo" + "con evoluzione in..." = **colamento in depositi alluvionali con evoluzione in scivolamento rotazionale**

MORFOMETRIA FRANA	Quota punto sommitale del coronamento (Q) m.....; Quota punto inferiore (I) m.....; Quota testata (T) m.....; Dislivello (H = Q-I) m.; Lunghezza (L) m.; Componente orizzontale di L (L ₀) m.; Lunghezza della massa spostata (L ₁) m.; Componente orizzontale di L ₁ (L ₀₁) m.....; Pendenza β (°).....; Pendenza (solo per superfici rotazionali) γ (°).....; Area (A) m ²; Larghezza massima della frana (W) m.....; Profondità media dello scorrimento (P _{med}) m.....; Profondità massima dello scorrimento (P _{max}) m.....; Volume (V) m ³; Altro.....	
	Spazio per annotazioni e disegni	

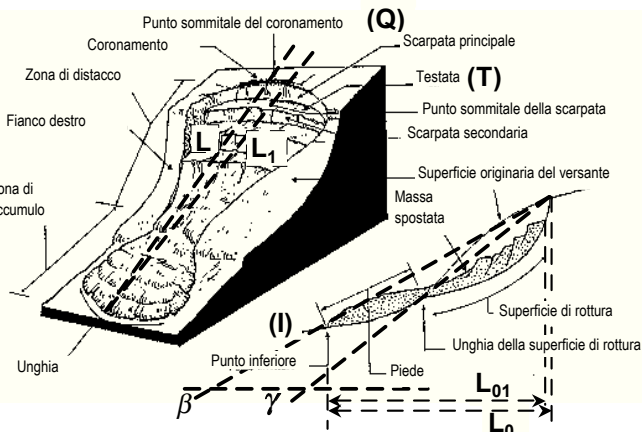

FA6_24

ESTRATTO CATASTALE scala 1:1000 - Fogli 40 - 46

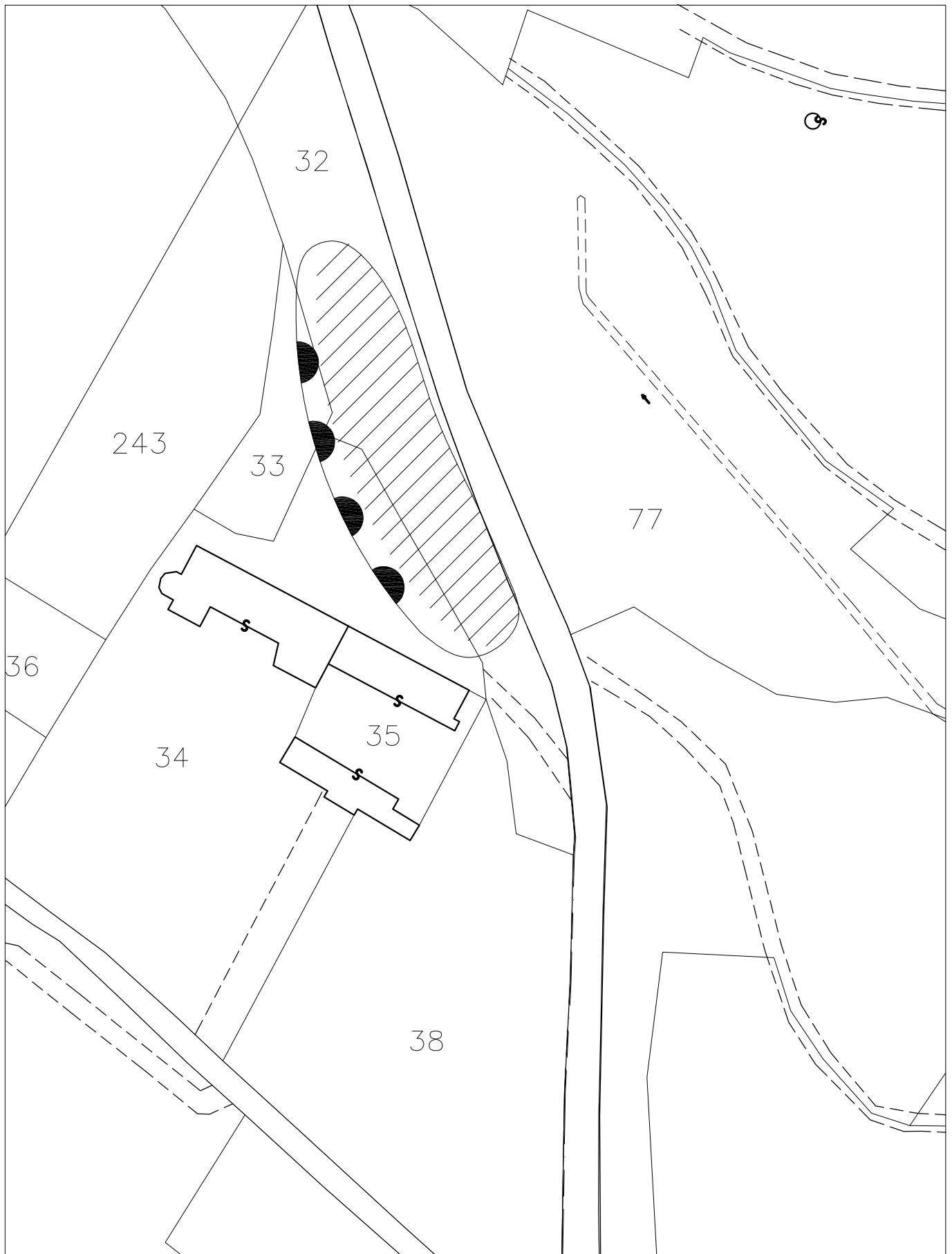

REGIONE PIEMONTE – SCHEDA RILEVAMENTO FRANE

DATA: 15/02/06

DENOMINAZIONE FENOMENO: FA6_25

AMBITO DI LAVORO:

PRGC

ANAGRAFICA		Cartografia		Ambiente		Foto / Allegati / Note		
Generalità Compilatore GIANNI SEMINO Provincia AL Comune NOVI LIGURE Località S.P. 158		IGM 1:50000 Foglio 195 Sezione IGM 1:25000 Foglio 70 Quadrante II Tavola NO		CTR 1:10000 Sezione 195020 Carta Catastale Foglio n. 40 - 46 Scala 1 0 0 0 Coordinate UTM ED50 UTM E 483426 UTM N 4955375		<input type="checkbox"/> Alpi <input type="checkbox"/> Zona Pedemontana <input type="checkbox"/> Bacino Terziario <input checked="" type="checkbox"/> Bacino Padano Bacino Idrografico 1° ordine: Po 2° ord: 3° ord: Bormida		
Foto aeree Volo Strisciata Fotogramma								
Tipo frana <input type="checkbox"/> Di nuova formazione <input checked="" type="checkbox"/> Riattivazione Stadio <input type="checkbox"/> Incipiente <input checked="" type="checkbox"/> Avanzato <input checked="" type="checkbox"/> Esaurito Tipo movimento <input type="checkbox"/> Crollo <input type="checkbox"/> Ribaltamento <input type="checkbox"/> Scivolamento rotaz. <input type="checkbox"/> Scivolamento traslaz. <input checked="" type="checkbox"/> Colata <input type="checkbox"/> D.G.P.V. <input type="checkbox"/> Non classificabile Altro: Cause <input checked="" type="checkbox"/> naturali <input type="checkbox"/> antropiche Altro:		Stato <input type="checkbox"/> Attiva <input checked="" type="checkbox"/> Riattivabile <input type="checkbox"/> Stabilizzata naturalmente <input type="checkbox"/> Stabilizzata artificialmente Note: Evoluzione <input type="checkbox"/> Spaziale <input type="checkbox"/> Libera <input checked="" type="checkbox"/> Confinata <input type="checkbox"/> In avanzamento <input checked="" type="checkbox"/> Retrogressiva <input type="checkbox"/> In allargamento <input type="checkbox"/> Multidirezionale Temporale <input type="checkbox"/> In diminuzione <input type="checkbox"/> Costante <input checked="" type="checkbox"/> In aumento Altro:		Data ultima attivazione Giorno / mese / anno / ora Classificazione P.A.I. <input type="checkbox"/> Fa attiva (<30 anni) <input checked="" type="checkbox"/> Fq quiescente (>30 a.) <input type="checkbox"/> Fs stabilizzata Origine dei dati <input type="checkbox"/> Giornali <input type="checkbox"/> Pubblicazioni <input type="checkbox"/> Testimonianze orali <input type="checkbox"/> Audiovisivi <input type="checkbox"/> Archivi enti <input type="checkbox"/> Cartografia <input type="checkbox"/> Immagini telerilev. <input type="checkbox"/> Documenti storici <input type="checkbox"/> Lichenometria <input type="checkbox"/> Dendrocronologia <input type="checkbox"/> Radiometria Altro:		Indizi e segnali premonitori <input type="checkbox"/> Fratture <input type="checkbox"/> Trincee <input type="checkbox"/> Doppie creste <input checked="" type="checkbox"/> Scarpate <input type="checkbox"/> Cordonature <input type="checkbox"/> Rigonfiamenti <input type="checkbox"/> Zolle <input type="checkbox"/> Cedimenti <input type="checkbox"/> Ondulazioni <input type="checkbox"/> Misure strumentali <input type="checkbox"/> Contropendenze <input type="checkbox"/> Inghiottoi <input type="checkbox"/> Sostegni e/o alberi inclinati <input checked="" type="checkbox"/> Franamenti secondari <input type="checkbox"/> Risorgive <input type="checkbox"/> Lesioni ai manufatti <input type="checkbox"/> Alterazione dell'idrografia <input type="checkbox"/> Altro: localizzazione degli indizi 1 Zona di distacco 2 Zona di accumulo 3 Fianco destro 4 Fianco sinistro 5 Superficie di rottura 6 Corpo di frana 7 Non determinabile 8 Altro: Potenza materiale <input checked="" type="checkbox"/> superficiale (< 3m) <input type="checkbox"/> intermedia (3 - 15 m) <input type="checkbox"/> profonda (>15 m) Altro: Velocità A: movim. iniziale B: evoluzione A B <input type="checkbox"/> estr. lento (<16 mm/anno) <input checked="" type="checkbox"/> molto lento (<1.6 m/anno) <input type="checkbox"/> lento (<13 m/mese) <input type="checkbox"/> moderato (<1.8 m/h) <input type="checkbox"/> rapido (<3 m/min) <input type="checkbox"/> molto rapido (<5 m/s) <input type="checkbox"/> estr. rapido (>5 m/s)		
Acque superficiali <input type="checkbox"/> Assenti <input checked="" type="checkbox"/> Diffuse <input type="checkbox"/> Concentrate <input type="checkbox"/> Stagnanti Densità di drenaggio <input type="checkbox"/> Alta <input checked="" type="checkbox"/> Media <input type="checkbox"/> Bassa Grado gerarchizzazione <input type="checkbox"/> Alto <input type="checkbox"/> Medio <input checked="" type="checkbox"/> Basso		Effetti sulla rete idrografica <input type="checkbox"/> Deviazione <input type="checkbox"/> Sbarramento totale <input type="checkbox"/> Sbarramento parziale <input type="checkbox"/> Caduta in invasivo <input type="checkbox"/> Presenza di sorgenti <input type="checkbox"/> Falda freatica <input type="checkbox"/> Falda in pressione Altro:						
Zona di rottura Litotipo/i, giacitura ecc... Alluvioni ghiaiose, sabbiose argillose Dominio, Complesso, Unità Gruppo, Formazione ecc... Fluviale antico		Costituzione della massa spostata <input type="checkbox"/> Substrato pre – quaternario: <input type="checkbox"/> Eluvio – colluviale <input type="checkbox"/> Detrito di versante <input type="checkbox"/> Accumulo di frana <input checked="" type="checkbox"/> Deposito alluvionale <input type="checkbox"/> Deposito glaciale <input type="checkbox"/> Deposito fluvio-glaciale <input type="checkbox"/> Terreno di riporto Altro:						
DEFINIZIONE "tipo movimento" + "zona di rottura/litotipo" + "con evoluzione in..." = colamento in depositi alluvionali con evoluzione in scivolamento rotazionale								
MORFOMETRIA FRANA Quota punto sommitale del coronamento (Q) m.....; Quota punto inferiore (I) m.....; Quota testata (T) m.....; Dislivello (H = Q-I) m.; Lunghezza (L) m.....; Componente orizzontale di L (L ₀) m.; Lunghezza della massa spostata (L ₁) m.; Componente orizzontale di L ₁ (L ₀₁) m.....; Pendenza β (°).....; Pendenza (solo per superfici rotazionali) γ (°).....; Area (A) m ²; Larghezza massima della frana (W) m.....; Profondità media dello scorrimento (Pmed) m.....; Profondità massima dello scorrimento (Pmax) m.....; Volume (V) m ³; Altro..... Spazio per annotazioni e disegni								

FA6_25

ESTRATTO CATASTALE scala 1:1000 - Fogli 40 - 46



REGIONE PIEMONTE – SCHEDA RILEVAMENTO FRANE

DATA: 15/02/06

DENOMINAZIONE FENOMENO:

FA9_10

AMBITO DI LAVORO:

PRGC

ANAGRAFICA	Generalità		Cartografia		Ambiente	Foto / Allegati / Note
	Compilatore	GIANNI SEMINO	IGM 1:50000	CTR 1:10000	<input type="checkbox"/> Alpi	
	Provincia	AL	Foglio	195	<input type="checkbox"/> Zona Pedemontana	
	Comune	NOVI LIGURE	Sezione	Carta Catastale	<input type="checkbox"/> Bacino Terziario	
	Località	Rio Pareto - Bellavista	IGM 1:25000	Foglio n.	57 - 58	
Foto aeree		Foglio	70	Scala	2 0 0 0	Bacino Idrografico
Volo		Quadrante	II	Coordinate UTM ED50		1° ordine: Po
Strisciata		Tavola	SO	UTM E 483977		2° ord:
Fotogramma				UTM N 4952754		3° ord:

DESCRIZIONE	Tipo frana		Stato	Data ultima attivazione	Indizi e segnali premonitori	
	<input type="checkbox"/> Di nuova formazione <input checked="" type="checkbox"/> Riattivazione		<input checked="" type="checkbox"/> Attiva <input type="checkbox"/> Riattivabile <input type="checkbox"/> Stabilizzata naturalmente <input type="checkbox"/> Stabilizzata artificialmente	Giorno / mese / anno / ora	<input type="checkbox"/> Fratture <input type="checkbox"/> Trincee <input type="checkbox"/> Doppie creste <input type="checkbox"/> Scarpate <input type="checkbox"/> Cordonature <input type="checkbox"/> Rigonfiamenti <input type="checkbox"/> Zolle <input type="checkbox"/> Cedimenti <input checked="" type="checkbox"/> Ondulazioni	
	Stadio		Note:	Classificazione P.A.I.	<input type="checkbox"/> Misure strumentali <input type="checkbox"/> Contropendenze <input type="checkbox"/> Inghiottoi <input type="checkbox"/> Sostegni e/o alberi inclinati <input type="checkbox"/> Franamenti secondari <input type="checkbox"/> Risorgive <input type="checkbox"/> Lesioni ai manufatti <input type="checkbox"/> Alterazione dell'idrografia <input type="checkbox"/> Altro:	
	<input checked="" type="checkbox"/> Incipiente <input checked="" type="checkbox"/> Avanzato <input type="checkbox"/> Esaurito			<input checked="" type="checkbox"/> Fa attiva (<30 anni) <input type="checkbox"/> Fq quiescente (>30 a.) <input type="checkbox"/> Fs stabilizzata	localizzazione degli indizi 1 Zona di distacco 2 Zona di accumulo 3 Fianco destro 4 Fianco sinistro 5 Superficie di rottura 6 Corpo di frana 7 Non determinabile 8 Altro:	
	Tipo movimento		Evoluzione	Origine dei dati		
<input type="checkbox"/> Crollo <input type="checkbox"/> Ribaltamento <input type="checkbox"/> Scivolamento rotaz. <input type="checkbox"/> Scivolamento traslaz. <input checked="" type="checkbox"/> Colata <input type="checkbox"/> D.G.P.V. <input type="checkbox"/> Non classificabile Altro:		<input type="checkbox"/> Spaziale <input type="checkbox"/> Libera <input type="checkbox"/> Confinata <input type="checkbox"/> In avanzamento <input type="checkbox"/> Retrogressiva <input type="checkbox"/> In allargamento <input type="checkbox"/> Multidirezionale <input type="checkbox"/> Temporale <input type="checkbox"/> In diminuzione <input checked="" type="checkbox"/> Costante <input type="checkbox"/> In aumento Altro:	<input type="checkbox"/> Giornali <input type="checkbox"/> Pubblicazioni <input type="checkbox"/> Testimonianze orali <input type="checkbox"/> Audiovisivi <input checked="" type="checkbox"/> Archivi enti <input checked="" type="checkbox"/> Cartografia <input type="checkbox"/> Immagini telerilev. <input type="checkbox"/> Documenti storici <input type="checkbox"/> Lichenometria <input type="checkbox"/> Dendrocronologia <input type="checkbox"/> Radiometria Altro:	Potenza materiale <input checked="" type="checkbox"/> superficiale (< 3m) <input type="checkbox"/> intermedia (3 - 15 m) <input type="checkbox"/> profonda (>15 m) Altro:		
Cause				Velocità		
<input checked="" type="checkbox"/> naturali <input type="checkbox"/> antropiche Altro:				A: movim. iniziale B: evoluzione A B <input checked="" type="checkbox"/> estr. lento (<16 mm/anno) <input type="checkbox"/> molto lento (<1.6 m/anno) <input type="checkbox"/> lento (<13 m/mese) <input type="checkbox"/> moderato (<1.8 m/h) <input type="checkbox"/> rapido (<3 m/min) <input type="checkbox"/> molto rapido (<5 m/s) <input type="checkbox"/> estr. rapido (>5 m/s)		
Acque superficiali			Effetti sulla rete idrografica			
<input checked="" type="checkbox"/> Assenti <input type="checkbox"/> Diffuse <input type="checkbox"/> Concentrate <input type="checkbox"/> Stagnanti			<input type="checkbox"/> Deviazione <input type="checkbox"/> Sbarramento totale <input type="checkbox"/> Sbarramento parziale <input type="checkbox"/> Caduta in invaso			
Densità di drenaggio <input type="checkbox"/> Alta <input type="checkbox"/> Media <input checked="" type="checkbox"/> Bassa			Grado gerarchizzazione <input type="checkbox"/> Alto <input type="checkbox"/> Medio <input checked="" type="checkbox"/> Basso			
			<input type="checkbox"/> Presenza di sorgenti <input type="checkbox"/> Falda freatica <input type="checkbox"/> Falda in pressione Altro:			

GEOLOGIA	Zona di rottura		Costituzione della massa spostata	
	Litotipo/i, giacitura ecc... Alluvioni ghiaiose, sabbiose Copertura detritica	Dominio, Complesso, Unità Gruppo, Formazione ecc... Fluviale Recente Eluvio Colluviale	<input checked="" type="checkbox"/> Substrato pre – quaternario: <input type="checkbox"/> Eluvio – colluviale <input type="checkbox"/> Detrito di versante <input type="checkbox"/> Accumulo di frana <input checked="" type="checkbox"/> Deposito alluvionale	<input type="checkbox"/> Deposito glaciale <input type="checkbox"/> Deposito fluvio-glaciale <input type="checkbox"/> Terreno di riporto Altro:

DEFINIZIONE

"tipo movimento" + "zona di rottura/litotipo" + "con evoluzione in..." = Fluidificazione coltre di copertura

MORFOMETRIA FRANA	Quota punto sommitale del coronamento (Q) m.....; Quota punto inferiore (I) m.....; Quota testata (T) m.....; Dislivello (H = Q-I) m.....; Lunghezza (L) m.; Componente orizzontale di L (L ₀) m.....; Lunghezza della massa spostata (L ₁) m.....; Componente orizzontale di L1 (L ₀₁) m.....; Pendenza β (°).....; Pendenza (solo per superfici rotazionali) γ (°).....; Area (A) m ²; Larghezza massima della frana (W) m.....; Profondità media dello scorrimento (Pmed) m.....; Profondità massima dello scorrimento (Pmax) m.....; Volume (V) m3.....; Altro.....	
	Spazio per annotazioni e disegni	

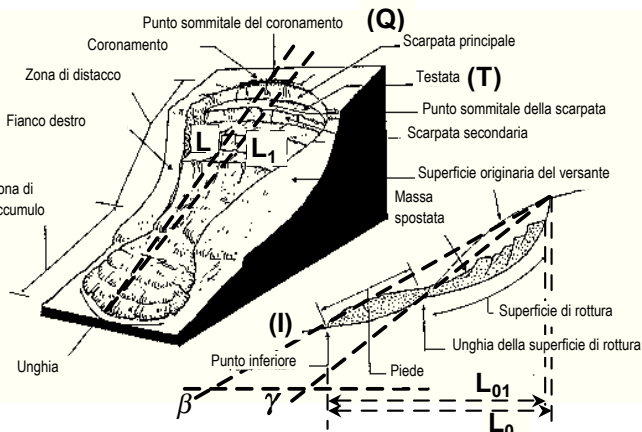

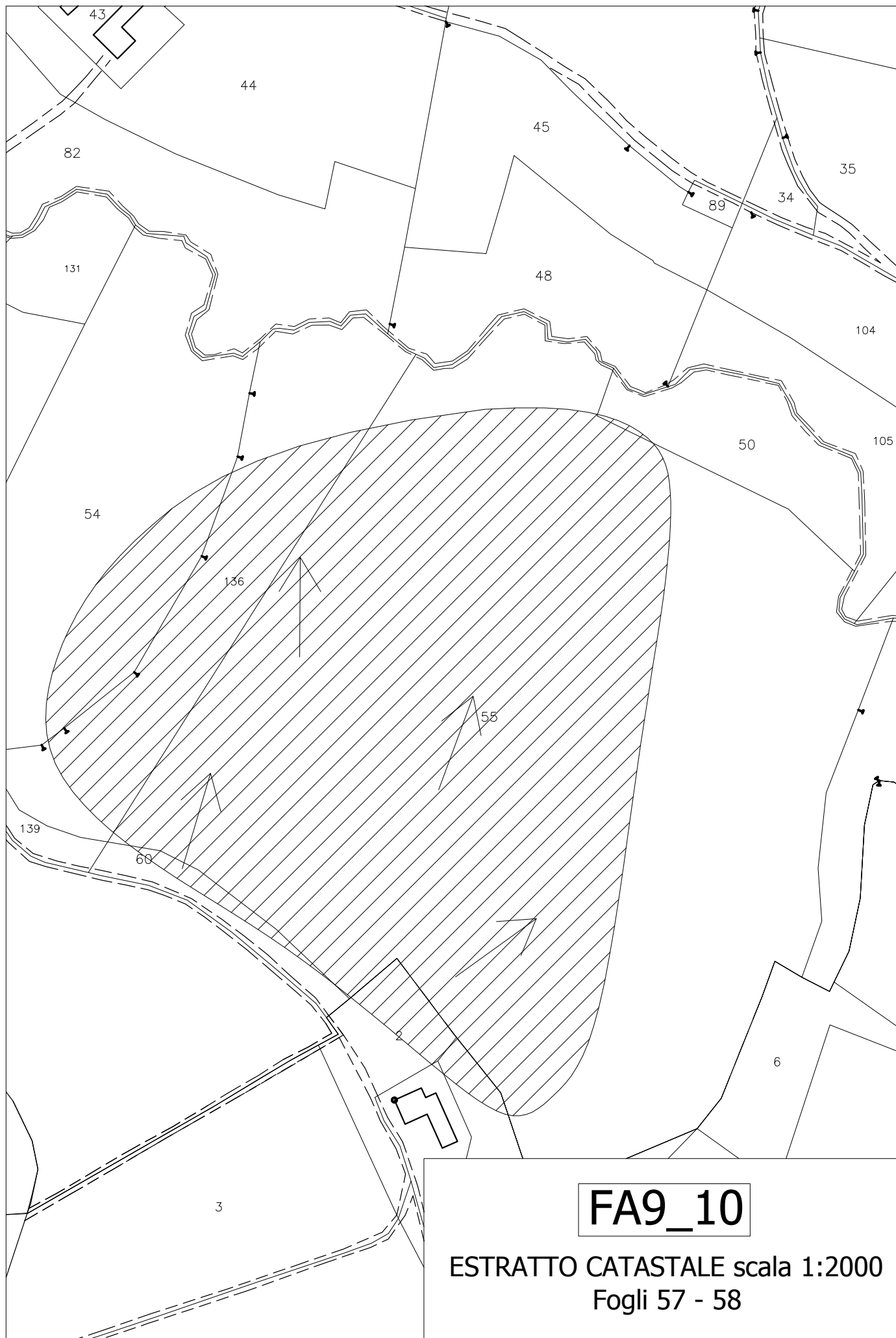

FA9_10

ESTRATTO CATASTALE scala 1:2000
Fogli 57 - 58

REGIONE PIEMONTE – SCHEDA RILEVAMENTO FRANE

DATA: 15/02/06

DENOMINAZIONE FENOMENO: FA9_11

AMBITO DI LAVORO:

PRGC

ANAGRAFICA		Cartografia		Ambiente		Foto / Allegati / Note	
Generalità Compilatore GIANNI SEMINO Provincia AL Comune NOVI LIGURE Località Rio Pareto - Merlassino		IGM 1:50000 Foglio 195 Sezione IGM 1:25000 Foglio 70 Quadrante II Tavola SO		CTR 1:10000 Sezione 195060 Carta Catastale Foglio n. 57 Scala 2 0 0 0 Coordinate UTM ED50 UTM E 484293 UTM N 4953008		<input type="checkbox"/> Alpi <input type="checkbox"/> Zona Pedemontana <input type="checkbox"/> Bacino Terziario <input checked="" type="checkbox"/> Bacino Padano Bacino Idrografico 1° ordine: Po 2° ord: 3° ord:	
Foto aeree Volo Strisciata Fotogramma							
Tipo frana <input type="checkbox"/> Di nuova formazione <input checked="" type="checkbox"/> Riattivazione Stadio <input checked="" type="checkbox"/> Incipiente <input checked="" type="checkbox"/> Avanzato <input type="checkbox"/> Esaurito Tipo movimento <input type="checkbox"/> Crollo <input type="checkbox"/> Ribaltamento <input type="checkbox"/> Scivolamento rotaz. <input type="checkbox"/> Scivolamento traslaz. <input checked="" type="checkbox"/> Colata <input type="checkbox"/> D.G.P.V. <input type="checkbox"/> Non classificabile Altro:		Stato <input checked="" type="checkbox"/> Attiva <input type="checkbox"/> Riattivabile <input type="checkbox"/> Stabilizzata naturalmente <input type="checkbox"/> Stabilizzata artificialmente Note: Evoluzione <input type="checkbox"/> Spaziale <input type="checkbox"/> Libera <input type="checkbox"/> Confinata <input type="checkbox"/> In avanzamento <input type="checkbox"/> Retrogressiva <input type="checkbox"/> In allargamento <input type="checkbox"/> Multidirezionale <input type="checkbox"/> Temporale <input type="checkbox"/> In diminuzione <input checked="" type="checkbox"/> Costante <input type="checkbox"/> In aumento Altro:		Data ultima attivazione Giorno / mese / anno / ora Classificazione P.A.I. <input checked="" type="checkbox"/> Fa attiva (<30 anni) <input type="checkbox"/> Fq quiescente (>30 a.) <input type="checkbox"/> Fs stabilizzata Origine dei dati <input type="checkbox"/> Giornali <input type="checkbox"/> Pubblicazioni <input type="checkbox"/> Testimonianze orali <input type="checkbox"/> Audiovisivi <input checked="" type="checkbox"/> Archivi enti <input checked="" type="checkbox"/> Cartografia <input type="checkbox"/> Immagini telerilev. <input type="checkbox"/> Documenti storici <input type="checkbox"/> Lichenometria <input type="checkbox"/> Dendrocronologia <input type="checkbox"/> Radiometria Altro:		Indizi e segnali premonitori <input type="checkbox"/> Fratture <input type="checkbox"/> Trincee <input type="checkbox"/> Doppie creste <input type="checkbox"/> Scarpate <input type="checkbox"/> Cordonature <input type="checkbox"/> Rigonfiamenti <input type="checkbox"/> Zolle <input type="checkbox"/> Cedimenti <input checked="" type="checkbox"/> Ondulazioni <input type="checkbox"/> Misure strumentali <input type="checkbox"/> Contropendenze <input type="checkbox"/> Inghiottoi <input type="checkbox"/> Sostegni e/o alberi inclinati <input type="checkbox"/> Franamenti secondari <input type="checkbox"/> Risorgive <input type="checkbox"/> Lesioni ai manufatti <input type="checkbox"/> Alterazione dell'idrografia <input type="checkbox"/> Altro: localizzazione degli indizi 1 Zona di distacco 2 Zona di accumulo 3 Fianco destro 4 Fianco sinistro 5 Superficie di rottura 6 Corpo di frana 7 Non determinabile 8 Altro:	
Cause <input checked="" type="checkbox"/> naturali <input type="checkbox"/> antropiche Altro:		Acque superficiali <input checked="" type="checkbox"/> Assenti <input type="checkbox"/> Diffuse <input type="checkbox"/> Concentrate <input type="checkbox"/> Stagnanti Densità di drenaggio <input type="checkbox"/> Alta <input type="checkbox"/> Media <input checked="" type="checkbox"/> Bassa Grado gerarchizzazione <input type="checkbox"/> Alto <input type="checkbox"/> Medio <input checked="" type="checkbox"/> Basso		Effetti sulla rete idrografica <input type="checkbox"/> Deviazione <input type="checkbox"/> Sbarramento totale <input type="checkbox"/> Sbarramento parziale <input type="checkbox"/> Caduta in invasivo <input type="checkbox"/> Presenza di sorgenti <input type="checkbox"/> Falda freatica <input type="checkbox"/> Falda in pressione Altro:		Potenza materiale <input checked="" type="checkbox"/> superficiale (< 3m) <input type="checkbox"/> intermedia (3 - 15 m) <input type="checkbox"/> profonda (>15 m) Altro: Velocità A: movim. iniziale B: evoluzione A B <input checked="" type="checkbox"/> estr. lento (<16 mm/anno) <input checked="" type="checkbox"/> molto lento (<1.6 m/anno) <input type="checkbox"/> lento (<13 m/mese) <input type="checkbox"/> moderato (<1.8 m/h) <input type="checkbox"/> rapido (<3 m/min) <input type="checkbox"/> molto rapido (<5 m/s) <input type="checkbox"/> estr. rapido (>5 m/s)	
GEOLOGIA Litotipo/i, giacitura ecc... Alluvioni ghiaiose, sabbiose Copertura detritica		Zona di rottura Dominio, Complesso, Unità Gruppo, Formazione ecc... Fluviale Recente Eluvio Colluviale		Costituzione della massa spostata <input checked="" type="checkbox"/> Substrato pre – quaternario: <input checked="" type="checkbox"/> Eluvio – colluviale <input type="checkbox"/> Detrito di versante <input type="checkbox"/> Accumulo di frana <input checked="" type="checkbox"/> Deposito alluvionale <input type="checkbox"/> Deposito glaciale <input type="checkbox"/> Deposito fluvioglaciale <input type="checkbox"/> Terreno di riporto Altro:			
DEFINIZIONE "tipo movimento" + "zona di rottura/litotipo" + "con evoluzione in..." = Fluidificazione coltre di copertura							
MORFOMETRIA FRANA Quota punto sommitale del coronamento (Q) m.....; Quota punto inferiore (I) m.....; Quota testata (T) m.....; Dislivello (H = Q-I) m.....; Lunghezza (L) m.; Componente orizzontale di L (L ₀) m.....; Lunghezza della massa spostata (L ₁) m.....; Componente orizzontale di L ₁ (L ₀₁) m.....; Pendenza β (°).....; Pendenza (solo per superfici rotazionali) γ (°).....; Area (A) m ²; Larghezza massima della frana (W) m.....; Profondità media dello scorrimento (P _{med}) m.....; Profondità massima dello scorrimento (P _{max}) m.....; Volume (V) m ³; Altro.....							
Spazio per annotazioni e disegni							

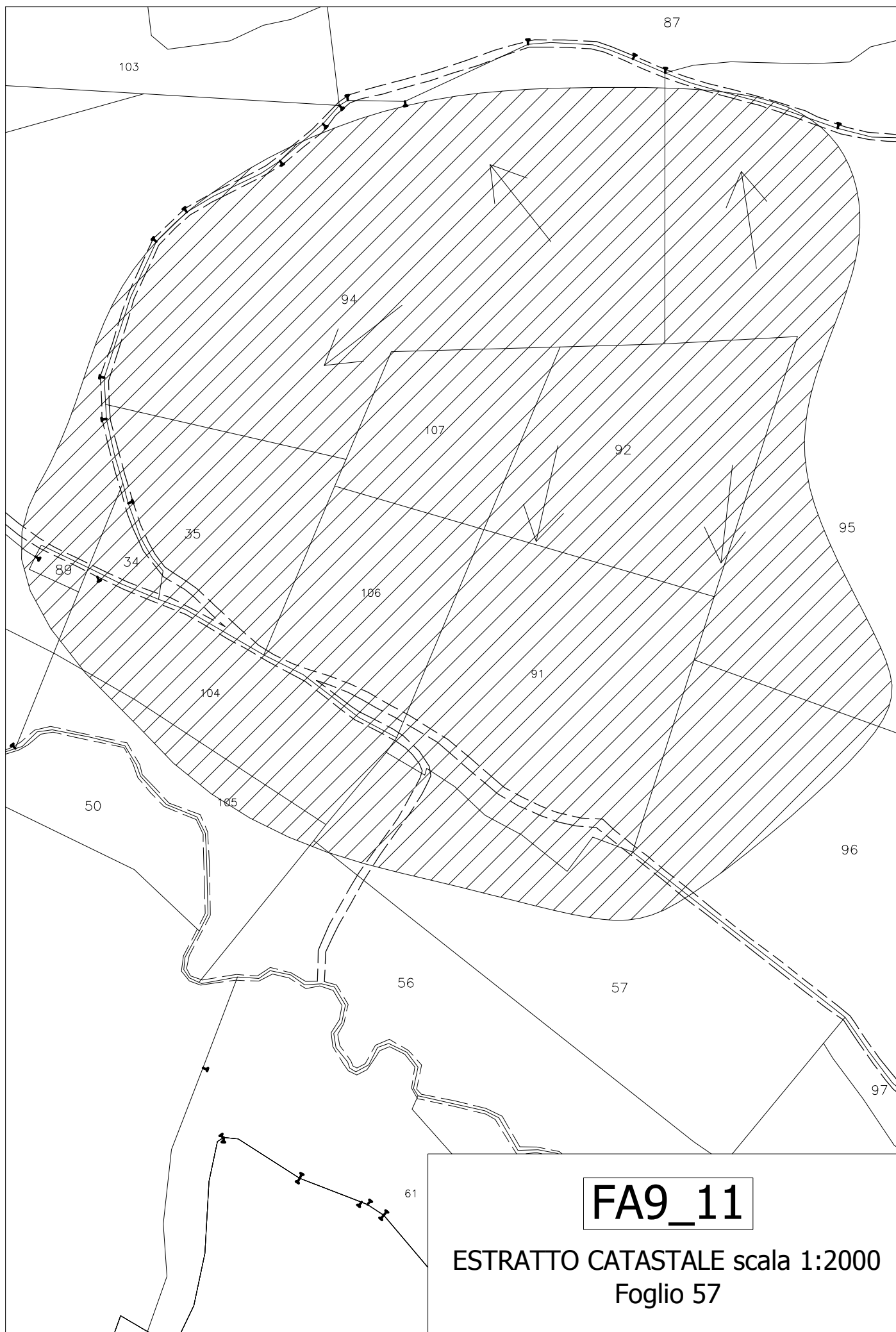

REGIONE PIEMONTE – SCHEDA RILEVAMENTO FRANE

DATA: 15/02/06

DENOMINAZIONE FENOMENO: FA9_12

AMBITO DI LAVORO:

PRGC

ANAGRAFICA		Generalità		Cartografia		Ambiente		Foto / Allegati / Note	
ANAGRAFICA	Compilatore	GIANNI SEMINO		IGM 1:50000	CTR 1:10000	<input type="checkbox"/> Alpi <input type="checkbox"/> Zona Pedemontana <input type="checkbox"/> Bacino Terziario <input checked="" type="checkbox"/> Bacino Padano			
	Provincia	AL		Foglio 195	Sezione 195060				
	Comune	NOVI LIGURE		Sezione	Carta Catastale				
	Località	Rio Gavalussa - Gavalussa (Rud.)		IGM 1:25000	Foglio n. 56				
	Foto aeree		Foglio 70	Scala 1 0 0 0	Bacino Idrografico				
	Volo			Quadrante II	Coordinate UTM ED50	1° ordine: Po			
	Strisciata			Tavola SO	UTM E 483638	2° ord:			
	Fotogramma				UTM N 4952220	3° ord:			

DESCRIZIONE		Stato		Data ultima attivazione		Indizi e segnali premonitori	
DESCRIZIONE	Tipo frana <input type="checkbox"/> Di nuova formazione <input checked="" type="checkbox"/> Riattivazione Stadio <input checked="" type="checkbox"/> Incipiente <input checked="" type="checkbox"/> Avanzato <input type="checkbox"/> Esaurito	con evoluzione in: $\frac{1}{\sqrt{2}}$	<input checked="" type="checkbox"/> Attiva <input type="checkbox"/> Riattivabile <input type="checkbox"/> Stabilizzata naturalmente <input type="checkbox"/> Stabilizzata artificialmente Note:	Giorno / mese / anno / ora Classificazione P.A.I. <input checked="" type="checkbox"/> Fa attiva (<30 anni) <input type="checkbox"/> Fq quiescente (>30 a.) <input type="checkbox"/> Fs stabilizzata	<input type="checkbox"/> Fratture <input type="checkbox"/> Trincee <input type="checkbox"/> Doppie creste <input type="checkbox"/> Scarpate <input type="checkbox"/> Cordonature <input type="checkbox"/> Rigonfiamenti <input type="checkbox"/> Zolle <input type="checkbox"/> Cedimenti <input checked="" type="checkbox"/> Ondulazioni	<input type="checkbox"/> Misure strumentali <input type="checkbox"/> Contropendenze <input type="checkbox"/> Inghiottoi <input type="checkbox"/> Sostegni e/o alberi inclinati <input type="checkbox"/> Franamenti secondari <input type="checkbox"/> Risorgive <input type="checkbox"/> Lesioni ai manufatti <input type="checkbox"/> Alterazione dell'idrografia <input type="checkbox"/> Altro:	
	Tipo movimento <input type="checkbox"/> Crollo <input type="checkbox"/> Ribaltamento <input type="checkbox"/> Scivolamento rotaz. <input type="checkbox"/> Scivolamento traslaz. <input checked="" type="checkbox"/> Colata <input type="checkbox"/> D.G.P.V. <input type="checkbox"/> Non classificabile Altro:		Evoluzione <input type="checkbox"/> Spaziale <input type="checkbox"/> Libera <input type="checkbox"/> Confinata <input type="checkbox"/> In avanzamento <input type="checkbox"/> Retrogressiva <input type="checkbox"/> In allargamento <input type="checkbox"/> Multidirezionale Temporale <input type="checkbox"/> In diminuzione <input checked="" type="checkbox"/> Costante <input type="checkbox"/> In aumento Altro:	Origine dei dati <input type="checkbox"/> Giornali <input type="checkbox"/> Pubblicazioni <input type="checkbox"/> Testimonianze orali <input type="checkbox"/> Audiovisivi <input checked="" type="checkbox"/> Archivi enti <input checked="" type="checkbox"/> Cartografia <input type="checkbox"/> Immagini telerilev. <input type="checkbox"/> Documenti storici <input type="checkbox"/> Lichenometria <input type="checkbox"/> Dendrocronologia <input type="checkbox"/> Radiometria Altro:	localizzazione degli indizi 1 Zona di distacco 2 Zona di accumulo 3 Fianco destro 4 Fianco sinistro 5 Superficie di rottura 6 Corpo di frana 7 Non determinabile 8 Altro:		
	Cause <input checked="" type="checkbox"/> naturali <input type="checkbox"/> antropiche Altro:		Acque superficiali <input checked="" type="checkbox"/> Assenti <input type="checkbox"/> Diffuse <input type="checkbox"/> Concentrate <input type="checkbox"/> Stagnanti Densità di drenaggio <input type="checkbox"/> Alta <input type="checkbox"/> Media <input checked="" type="checkbox"/> Bassa Grado gerarchizzazione <input type="checkbox"/> Alto <input type="checkbox"/> Medio <input checked="" type="checkbox"/> Basso	Effetti sulla rete idrografica <input type="checkbox"/> Deviazione <input type="checkbox"/> Sbarramento totale <input type="checkbox"/> Sbarramento parziale <input type="checkbox"/> Caduta in invaso <input type="checkbox"/> Presenza di sorgenti <input type="checkbox"/> Falda freatica <input type="checkbox"/> Falda in pressione Altro:	Potenza materiale <input checked="" type="checkbox"/> superficiale (< 3m) <input type="checkbox"/> intermedia (3 - 15 m) <input type="checkbox"/> profonda (>15 m) Altro:		
	Velocità A: movim. iniziale B: evoluzione A B <input checked="" type="checkbox"/> estr. lento (<16 mm/anno) <input type="checkbox"/> molto lento (<1.6 m/anno) <input type="checkbox"/> lento (<13 m/mese) <input type="checkbox"/> moderato (<1.8 m/h) <input type="checkbox"/> rapido (<3 m/min) <input type="checkbox"/> molto rapido (<5 m/s) <input type="checkbox"/> estr. rapido (>5 m/s)						

GEOLOGIA		Costituzione della massa spostata	
Zona di rottura Litotipo/i, giacitura ecc... Alluvioni ghiaiose, sabbiose Copertura detritica	Dominio, Complesso, Unità Gruppo, Formazione ecc... Fluviale Recente Eluvio Colluviale	<input checked="" type="checkbox"/> Substrato pre – quaternario: <input checked="" type="checkbox"/> Eluvio – colluviale <input type="checkbox"/> Detrito di versante <input type="checkbox"/> Accumulo di frana <input checked="" type="checkbox"/> Deposito alluvionale	<input type="checkbox"/> Deposito glaciale <input type="checkbox"/> Deposito fluvio-glaciale <input type="checkbox"/> Terreno di riporto Altro:

DEFINIZIONE	
"tipo movimento" + "zona di rottura/litotipo" + "con evoluzione in..." = <u>Fluidificazione coltre di copertura</u>	

MORFOMETRIA FRANA	
Quota punto sommitale del coronamento (Q) m.....; Quota punto inferiore (I) m.....; Quota testata (T) m.....; Dislivello (H = Q-I) m.....; Lunghezza (L) m.; Componente orizzontale di L (L ₀) m.....; Lunghezza della massa spostata (L ₁) m.....; Componente orizzontale di L ₁ (L ₀₁) m.....; Pendenza β (°).....; Pendenza (solo per superfici rotazionali) γ (°).....; Area (A) m ²; Larghezza massima della frana (W) m.....; Profondità media dello scorrimento (P _{med}) m.....; Profondità massima dello scorrimento (P _{max}) m.....; Volume (V) m ³; Altro.....	
Spazio per annotazioni e disegni	



FA9_12

ESTRATTO CATASTALE scala 1:2000
Foglio 56

REGIONE PIEMONTE – SCHEDA RILEVAMENTO FRANE

DATA: 15/02/06

DENOMINAZIONE FENOMENO: FA9_16

AMBITO DI LAVORO:

PRGC

ANAGRAFICA	Generalità		Cartografia		Ambiente	Foto / Allegati / Note
	Compilatore GIANNI SEMINO Provincia AL Comune NOVI LIGURE Località C. Boffi	IGM 1:50000 Foglio 195 Sezione IGM 1:25000 Foglio 70 Quadrante II Tavola SO	CTR 1:10000 Sezione 195060 Carta Catastale Foglio n. 49 - 54 Scala 2 0 0 0 Coordinate UTM ED50 UTM E 485601 UTM N 4953815	<input type="checkbox"/> Alpi <input type="checkbox"/> Zona Pedemontana <input type="checkbox"/> Bacino Terziario <input checked="" type="checkbox"/> Bacino Padano Bacino Idrografico 1° ordine: Po 2° ord: 3° ord:		
DESCRIZIONE	Tipo frana <input type="checkbox"/> Di nuova formazione <input checked="" type="checkbox"/> Riattivazione Stadio <input checked="" type="checkbox"/> Incipiente <input checked="" type="checkbox"/> Avanzato <input type="checkbox"/> Esaurito Tipo movimento <input type="checkbox"/> Crollo <input type="checkbox"/> Ribaltamento <input type="checkbox"/> Scivolamento rotaz. <input type="checkbox"/> Scivolamento traslaz. <input checked="" type="checkbox"/> Colata <input type="checkbox"/> D.G.P.V. <input type="checkbox"/> Non classificabile Altro:		Stato <input checked="" type="checkbox"/> Attiva <input type="checkbox"/> Riattivabile <input type="checkbox"/> Stabilizzata naturalmente <input type="checkbox"/> Stabilizzata artificialmente Note:	Data ultima attivazione Giorno / mese / anno / ora Classificazione P.A.I. <input checked="" type="checkbox"/> Fa attiva (<30 anni) <input type="checkbox"/> Fq quiescente (>30 a.) <input type="checkbox"/> Fs stabilizzata	Indizi e segnali premonitori <input type="checkbox"/> Fratture <input type="checkbox"/> Trincee <input type="checkbox"/> Doppie creste <input type="checkbox"/> Scarpate <input type="checkbox"/> Cordonature <input type="checkbox"/> Rigonfiamenti <input type="checkbox"/> Zolle <input type="checkbox"/> Cedimenti <input checked="" type="checkbox"/> Ondulazioni <input type="checkbox"/> Misure strumentali <input type="checkbox"/> Contropendenze <input type="checkbox"/> Inghiottoi <input type="checkbox"/> Sostegni e/o alberi inclinati <input type="checkbox"/> Franamenti secondari <input type="checkbox"/> Risorgive <input type="checkbox"/> Lesioni ai manufatti <input type="checkbox"/> Alterazione dell'idrografia <input type="checkbox"/> Altro:	
	Cause <input checked="" type="checkbox"/> naturali <input type="checkbox"/> antropiche Altro:		Evoluzione <input type="checkbox"/> Spaziale <input checked="" type="checkbox"/> Libera <input type="checkbox"/> Confinata <input type="checkbox"/> In avanzamento <input type="checkbox"/> Retrogressiva <input type="checkbox"/> In allargamento <input type="checkbox"/> Multidirezionale Temporale <input type="checkbox"/> In diminuzione <input checked="" type="checkbox"/> Costante <input type="checkbox"/> In aumento Altro:	Origine dei dati <input type="checkbox"/> Giornali <input type="checkbox"/> Pubblicazioni <input type="checkbox"/> Testimonianze orali <input type="checkbox"/> Audiovisivi <input checked="" type="checkbox"/> Archivi enti <input checked="" type="checkbox"/> Cartografia <input type="checkbox"/> Immagini telerilev. <input type="checkbox"/> Documenti storici <input type="checkbox"/> Lichenometria <input type="checkbox"/> Dendrocronologia <input type="checkbox"/> Radiometria Altro:	localizzazione degli indizi 1 Zona di distacco 2 Zona di accumulo 3 Fianco destro 4 Fianco sinistro 5 Superficie di rottura 6 Corpo di frana 7 Non determinabile 8 Altro:	
	Acque superficiali <input checked="" type="checkbox"/> Assenti <input type="checkbox"/> Diffuse <input type="checkbox"/> Concentrate <input type="checkbox"/> Stagnanti Densità di drenaggio <input type="checkbox"/> Alta <input type="checkbox"/> Media <input checked="" type="checkbox"/> Bassa Grado gerarchizzazione <input type="checkbox"/> Alto <input type="checkbox"/> Medio <input checked="" type="checkbox"/> Basso		Effetti sulla rete idrografica <input type="checkbox"/> Deviazione <input type="checkbox"/> Sbarramento totale <input type="checkbox"/> Sbarramento parziale <input type="checkbox"/> Caduta in invaso <input type="checkbox"/> Presenza di sorgenti <input type="checkbox"/> Falda freatica <input type="checkbox"/> Falda in pressione Altro:		Potenza materiale <input checked="" type="checkbox"/> superficiale (< 3m) <input type="checkbox"/> intermedia (3 - 15 m) <input type="checkbox"/> profonda (>15 m) Altro:	
	Velocità A: movim. iniziale B: evoluzione A B <input checked="" type="checkbox"/> estr. lento (<16 mm/anno) <input type="checkbox"/> molto lento (<1.6 m/anno) <input type="checkbox"/> lento (<13 m/mese) <input type="checkbox"/> moderato (<1.8 m/h) <input type="checkbox"/> rapido (<3 m/min) <input type="checkbox"/> molto rapido (<5 m/s) <input type="checkbox"/> estr. rapido (>5 m/s)					
GEOLOGIA	Zona di rottura Litotipo/i, giacitura ecc... Alluvioni ghiaiose, sabbiose Copertura detritica		Dominio, Complesso, Unità Gruppo, Formazione ecc... Fluviale Recente Eluvio Colluviale		Costituzione della massa spostata <input checked="" type="checkbox"/> Substrato pre – quaternario: <input checked="" type="checkbox"/> Eluvio – colluviale <input type="checkbox"/> Detrito di versante <input type="checkbox"/> Accumulo di frana <input checked="" type="checkbox"/> Deposito alluvionale <input type="checkbox"/> Deposito glaciale <input type="checkbox"/> Deposito fluvio-glaciale <input type="checkbox"/> Terreno di riporto Altro:	
	DEFINIZIONE "tipo movimento" + "zona di rottura/litotipo" + "con evoluzione in..." = Fluidificazione coltre di copertura					
MORFOMETRIA FRANA	Quota punto sommitale del coronamento (Q) m.....; Quota punto inferiore (I) m.....; Quota testata (T) m.....; Dislivello (H = Q-I) m.....; Lunghezza (L) m.; Componente orizzontale di L (L ₀) m.....; Lunghezza della massa spostata (L ₁) m.....; Componente orizzontale di L1 (L ₀₁) m.....; Pendenza β (°).....; Pendenza (solo per superfici rotazionali) γ (°).....; Area (A) m ²; Larghezza massima della frana (W) m.....; Profondità media dello scorrimento (P _{med}) m.....; Profondità massima dello scorrimento (P _{max}) m.....; Volume (V) m ³; Altro.....					
	Spazio per annotazioni e disegni					

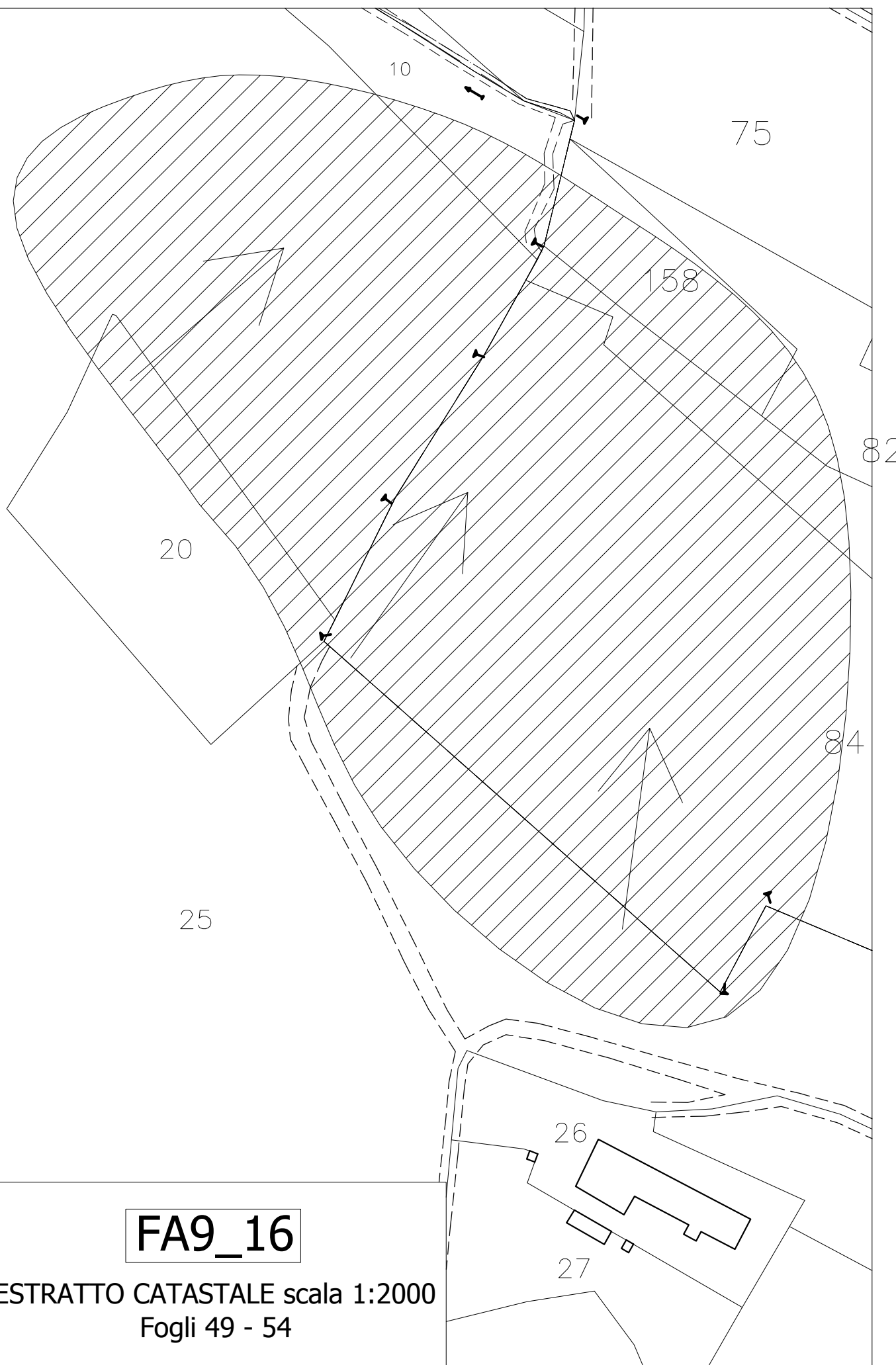

FA9_16

ESTRATTO CATASTALE scala 1:2000
Fogli 49 - 54

REGIONE PIEMONTE – SCHEDA RILEVAMENTO FRANE

DATA: 15/02/06

DENOMINAZIONE FENOMENO: FA9_17

AMBITO DI LAVORO:

PRGC

ANAGRAFICA		Cartografia		Ambiente		Foto / Allegati / Note	
Generalità Compilatore GIANNI SEMINO Provincia AL Comune NOVI LIGURE Località C. Rissa		IGM 1:50000 Foglio 195 Sezione IGM 1:25000 Foglio 70 Quadrante II Tavola SO		CTR 1:10000 Sezione 195060 Carta Catastale Foglio n. 53 - 54 Scala 2 0 0 0 Coordinate UTM ED50 UTM E 484853 UTM N 4954057		<input type="checkbox"/> Alpi <input type="checkbox"/> Zona Pedemontana <input type="checkbox"/> Bacino Terziario <input checked="" type="checkbox"/> Bacino Padano Bacino Idrografico 1° ordine: Po 2° ord: 3° ord:	
Foto aeree Volo Strisciata Fotogramma							
Tipo frana <input type="checkbox"/> Di nuova formazione <input checked="" type="checkbox"/> Riattivazione Stadio <input checked="" type="checkbox"/> Incipiente <input checked="" type="checkbox"/> Avanzato <input type="checkbox"/> Esaurito Tipo movimento <input type="checkbox"/> Crollo <input type="checkbox"/> Ribaltamento <input type="checkbox"/> Scivolamento rotaz. <input type="checkbox"/> Scivolamento traslaz. <input checked="" type="checkbox"/> Colata <input type="checkbox"/> D.G.P.V. <input type="checkbox"/> Non classificabile Altro:		Stato <input checked="" type="checkbox"/> Attiva <input type="checkbox"/> Riattivabile <input type="checkbox"/> Stabilizzata naturalmente <input type="checkbox"/> Stabilizzata artificialmente Note: Evoluzione <input type="checkbox"/> Spaziale <input type="checkbox"/> Libera <input type="checkbox"/> Confinata <input type="checkbox"/> In avanzamento <input type="checkbox"/> Retrogressiva <input type="checkbox"/> In allargamento <input type="checkbox"/> Multidirezionale Temporale <input type="checkbox"/> In diminuzione <input checked="" type="checkbox"/> Costante <input type="checkbox"/> In aumento Altro:		Data ultima attivazione Giorno / mese / anno / ora Classificazione P.A.I. <input checked="" type="checkbox"/> Fa attiva (<30 anni) <input type="checkbox"/> Fq quiescente (>30 a.) <input type="checkbox"/> Fs stabilizzata Origine dei dati <input type="checkbox"/> Giornali <input type="checkbox"/> Pubblicazioni <input type="checkbox"/> Testimonianze orali <input type="checkbox"/> Audiovisivi <input checked="" type="checkbox"/> Archivi enti <input checked="" type="checkbox"/> Cartografia <input type="checkbox"/> Immagini telerilev. <input type="checkbox"/> Documenti storici <input type="checkbox"/> Lichenometria <input type="checkbox"/> Dendrocronologia <input type="checkbox"/> Radiometria Altro:		Indizi e segnali premonitori <input type="checkbox"/> Fratture <input type="checkbox"/> Trincee <input type="checkbox"/> Doppie creste <input type="checkbox"/> Scarpate <input type="checkbox"/> Cordonature <input type="checkbox"/> Rigonfiamenti <input type="checkbox"/> Zolle <input type="checkbox"/> Cedimenti <input checked="" type="checkbox"/> Ondulazioni <input type="checkbox"/> Misure strumentali <input type="checkbox"/> Contropendenze <input type="checkbox"/> Inghiottoi <input type="checkbox"/> Sostegni e/o alberi inclinati <input type="checkbox"/> Franamenti secondari <input type="checkbox"/> Risorgive <input type="checkbox"/> Lesioni ai manufatti <input type="checkbox"/> Alterazione dell'idrografia <input type="checkbox"/> Altro: localizzazione degli indizi 1 Zona di distacco 2 Zona di accumulo 3 Fianco destro 4 Fianco sinistro 5 Superficie di rottura 6 Corpo di frana 7 Non determinabile 8 Altro:	
Cause <input checked="" type="checkbox"/> naturali <input type="checkbox"/> antropiche Altro:		Acque superficiali <input checked="" type="checkbox"/> Assenti <input type="checkbox"/> Diffuse <input type="checkbox"/> Concentrate <input type="checkbox"/> Stagnanti Densità di drenaggio <input type="checkbox"/> Alta <input type="checkbox"/> Media <input checked="" type="checkbox"/> Bassa Grado gerarchizzazione <input type="checkbox"/> Alto <input type="checkbox"/> Medio <input checked="" type="checkbox"/> Basso		Effetti sulla rete idrografica <input type="checkbox"/> Deviazione <input type="checkbox"/> Sbarramento totale <input type="checkbox"/> Sbarramento parziale <input type="checkbox"/> Caduta in invaso <input type="checkbox"/> Presenza di sorgenti <input type="checkbox"/> Falda freatica <input type="checkbox"/> Falda in pressione Altro:		Potenza materiale <input checked="" type="checkbox"/> superficiale (< 3m) <input type="checkbox"/> intermedia (3 - 15 m) <input type="checkbox"/> profonda (>15 m) Altro: Velocità A: movim. iniziale B: evoluzione A B <input checked="" type="checkbox"/> estr. lento (<16 mm/anno) <input type="checkbox"/> molto lento (<1.6 m/anno) <input type="checkbox"/> lento (<13 m/mese) <input type="checkbox"/> moderato (<1.8 m/h) <input type="checkbox"/> rapido (<3 m/min) <input type="checkbox"/> molto rapido (<5 m/s) <input type="checkbox"/> estr. rapido (>5 m/s)	
GEOLOGIA Litotipo/i, giacitura ecc... Alluvioni ghiaiose, sabbiose Copertura detritica		Zona di rottura Dominio, Complesso, Unità Gruppo, Formazione ecc... Fluviale Recente Eluvio Colluviale		Costituzione della massa spostata <input checked="" type="checkbox"/> Substrato pre – quaternario: <input checked="" type="checkbox"/> Eluvio – colluviale <input type="checkbox"/> Detrito di versante <input type="checkbox"/> Accumulo di frana <input checked="" type="checkbox"/> Deposito alluvionale <input type="checkbox"/> Deposito glaciale <input type="checkbox"/> Deposito fluvio-glaciale <input type="checkbox"/> Terreno di riporto Altro:			
DEFINIZIONE "tipo movimento" + "zona di rottura/litotipo" + "con evoluzione in..." = Fluidificazione coltre di copertura							
Quota punto sommitale del coronamento (Q) m.....; Quota punto inferiore (I) m.....; Quota testata (T) m.....; Dislivello (H = Q-I) m.....; Lunghezza (L) m.; Componente orizzontale di L (L ₀) m.....; Lunghezza della massa spostata (L ₁) m.....; Componente orizzontale di L1 (L ₀₁) m.....; Pendenza β (°).....; Pendenza (solo per superfici rotazionali) γ (°).....; Area (A) m ²; Larghezza massima della frana (W) m.....; Profondità media dello scorrimento (P _{med}) m.....; Profondità massima dello scorrimento (P _{max}) m.....; Volume (V) m ³; Altro.....							
MORFOMETRIA FRANA Spazio per annotazioni e disegni							



FA9_17

ESTRATTO CATASTALE scala 1:2000
Fogli 53 - 54

REGIONE PIEMONTE – SCHEDA RILEVAMENTO FRANE

DATA: 15/02/06

DENOMINAZIONE FENOMENO:

FA9_19

AMBITO DI LAVORO:

PRGC

ANAGRAFICA	Generalità		Cartografia		Ambiente	Foto / Allegati / Note
	Compilatore	GIANNI SEMINO	IGM 1:50000	CTR 1:10000	<input type="checkbox"/> Alpi	
	Provincia	AL	Foglio	195	<input type="checkbox"/> Zona Pedemontana	
	Comune	NOVI LIGURE	Sezione	Carta Catastale	<input type="checkbox"/> Bacino Terziario	
	Località	Rio Pareto - Vigne Romani	IGM 1:25000	Foglio n.	58 - 59	
Foto aeree		Foglio	70	Scala	1 0 0 0	Bacino Idrografico
Volo		Quadrante	II	Coordinate UTM ED50		1° ordine: Po
Strisciata		Tavola	SO	UTM E 485356		2° ord:
Fotogramma		UTM N 4952161				3° ord:

DESCRIZIONE	Tipo frana		Stato	Data ultima attivazione Giorno / mese / anno / ora	Indizi e segnali premonitori		
	<input type="checkbox"/> Di nuova formazione <input checked="" type="checkbox"/> Riattivazione						
	Stadio		<input type="checkbox"/> Attiva <input type="checkbox"/> Riattivabile <input type="checkbox"/> Stabilizzata naturalmente <input type="checkbox"/> Stabilizzata artificialmente Note:	Classificazione P.A.I.	<input type="checkbox"/> Fratture <input type="checkbox"/> Trincee <input type="checkbox"/> Doppie creste <input type="checkbox"/> Scarpate <input type="checkbox"/> Cordonature <input type="checkbox"/> Rigonfiamenti <input type="checkbox"/> Zolle <input type="checkbox"/> Cedimenti <input checked="" type="checkbox"/> Ondulazioni <input type="checkbox"/> Misure strumentali <input type="checkbox"/> Contropendenze <input type="checkbox"/> Inghiottoi <input type="checkbox"/> Sostegni e/o alberi inclinati <input type="checkbox"/> Franamenti secondari <input type="checkbox"/> Risorgive <input type="checkbox"/> Lesioni ai manufatti <input type="checkbox"/> Alterazione dell'idrografia <input type="checkbox"/> Altro:		
	<input checked="" type="checkbox"/> Incipiente <input checked="" type="checkbox"/> Avanzato <input type="checkbox"/> Esaurito						<input checked="" type="checkbox"/> Fa attiva (<30 anni) <input type="checkbox"/> Fq quiescente (>30 a.) <input type="checkbox"/> Fs stabilizzata
	Tipo movimento		Evoluzione	Origine dei dati	localizzazione degli indizi		
	<input type="checkbox"/> Crollo <input type="checkbox"/> Ribaltamento <input type="checkbox"/> Scivolamento rotaz. <input type="checkbox"/> Scivolamento traslaz. <input checked="" type="checkbox"/> Colata <input type="checkbox"/> D.G.P.V. <input type="checkbox"/> Non classificabile Altro:						<input type="checkbox"/> Spaziale <input type="checkbox"/> Libera <input type="checkbox"/> Confinata <input type="checkbox"/> In avanzamento <input type="checkbox"/> Retrogressiva <input type="checkbox"/> In allargamento <input type="checkbox"/> Multidirezionale Altro:
	Cause		Acque superficiali	Effetti sulla rete idrografica	Potenza materiale	Velocità	
	<input checked="" type="checkbox"/> naturali <input type="checkbox"/> antropiche Altro:						<input type="checkbox"/> In diminuzione <input checked="" type="checkbox"/> Costante <input type="checkbox"/> In aumento Altro:
			<input checked="" type="checkbox"/> Assenti <input type="checkbox"/> Diffuse <input type="checkbox"/> Concentrate <input type="checkbox"/> Stagnanti	Densità di drenaggio <input type="checkbox"/> Alta <input type="checkbox"/> Media <input checked="" type="checkbox"/> Bassa	Grado gerarchizzazione <input type="checkbox"/> Alto <input type="checkbox"/> Medio <input checked="" type="checkbox"/> Basso	<input type="checkbox"/> Deviazione <input type="checkbox"/> Sbarramento totale <input type="checkbox"/> Sbarramento parziale <input type="checkbox"/> Caduta in invaso	<input type="checkbox"/> Presenza di sorgenti <input type="checkbox"/> Falda freatica <input type="checkbox"/> Falda in pressione Altro:

GEOLOGIA	Zona di rottura		Costituzione della massa spostata	
	Litotipo/i, giacitura ecc... Alluvioni ghiaiose, sabbiose Copertura detritica	Dominio, Complesso, Unità Gruppo, Formazione ecc... Fluviale Recente Eluvio Colluviale	<input checked="" type="checkbox"/> Substrato pre – quaternario:	<input checked="" type="checkbox"/> Eluvio – colluviale <input type="checkbox"/> Detrito di versante <input type="checkbox"/> Accumulo di frana <input checked="" type="checkbox"/> Deposito alluvionale

DEFINIZIONE

"tipo movimento" + "zona di rottura/litotipo" + "con evoluzione in..." = Fluidificazione coltre di copertura

MORFOMETRIA FRANA	Quota punto sommitale del coronamento (Q) m.....; Quota punto inferiore (I) m.....; Quota testata (T) m.....; Dislivello (H = Q-I) m.....; Lunghezza (L) m.; Componente orizzontale di L (L ₀) m.....; Lunghezza della massa spostata (L ₁) m.....; Componente orizzontale di L1 (L ₀₁) m.....; Pendenza β (°).....; Pendenza (solo per superfici rotazionali) γ (°).....; Area (A) m ²; Larghezza massima della frana (W) m.....; Profondità media dello scorrimento (P _{med}) m.....; Profondità massima dello scorrimento (P _{max}) m.....; Volume (V) m ³; Altro.....	
	Spazio per annotazioni e disegni	

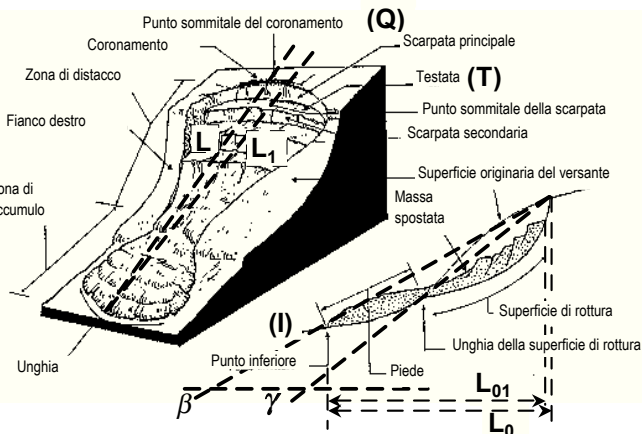

REGIONE PIEMONTE – SCHEDA RILEVAMENTO FRANE

DATA: 15/02/06

DENOMINAZIONE FENOMENO:

FA9_20

AMBITO DI LAVORO:

PRGC

ANAGRAFICA	Generalità		Cartografia		Ambiente	Foto / Allegati / Note
	Compilatore	GIANNI SEMINO	IGM 1:50000	CTR 1:10000	<input type="checkbox"/> Alpi	
	Provincia	AL	Foglio	195	<input type="checkbox"/> Zona Pedemontana	
	Comune	NOVI LIGURE	Sezione	Carta Catastale	<input type="checkbox"/> Bacino Terziario	
	Località	Rio Pareto - confine comunale	IGM 1:25000	Foglio n.	54 - 59	
Foto aeree		Foglio	70	Scala	2 0 0 0	Bacino Idrografico
Volo		Quadrante	II	Coordinate UTM ED50		1° ordine: Po
Strisciata		Tavola	SO	UTM E 485614		2° ord:
Fotogramma		UTM N 4952675				3° ord:

DESCRIZIONE	Tipo frana		Stato	Data ultima attivazione	Indizi e segnali premonitori	
	<input type="checkbox"/> Di nuova formazione <input checked="" type="checkbox"/> Riattivazione		<input checked="" type="checkbox"/> Attiva <input type="checkbox"/> Riattivabile <input type="checkbox"/> Stabilizzata naturalmente <input type="checkbox"/> Stabilizzata artificialmente	Giorno / mese / anno / ora	<input type="checkbox"/> Fratture <input type="checkbox"/> Trincee <input type="checkbox"/> Doppie creste <input type="checkbox"/> Scarpate <input type="checkbox"/> Cordonature <input type="checkbox"/> Rigonfiamenti <input type="checkbox"/> Zolle <input type="checkbox"/> Cedimenti <input checked="" type="checkbox"/> Ondulazioni	
	Stadio			Classificazione P.A.I.	<input type="checkbox"/> Misure strumentali <input type="checkbox"/> Contropendenze <input type="checkbox"/> Inghiottoi <input type="checkbox"/> Sostegni e/o alberi inclinati <input type="checkbox"/> Franamenti secondari <input type="checkbox"/> Risorgive <input type="checkbox"/> Lesioni ai manufatti <input type="checkbox"/> Alterazione dell'idrografia <input type="checkbox"/> Altro:	
	<input checked="" type="checkbox"/> Incipiente <input checked="" type="checkbox"/> Avanzato <input type="checkbox"/> Esaurito		Note:	<input checked="" type="checkbox"/> Fa attiva (<30 anni) <input type="checkbox"/> Fq quiescente (>30 a.) <input type="checkbox"/> Fs stabilizzata	localizzazione degli indizi 1 Zona di distacco 2 Zona di accumulo 3 Fianco destro 4 Fianco sinistro 5 Superficie di rottura 6 Corpo di frana 7 Non determinabile 8 Altro:	
	Tipo movimento		Evoluzione	Origine dei dati		
<input type="checkbox"/> Crollo <input type="checkbox"/> Ribaltamento <input type="checkbox"/> Scivolamento rotaz. <input type="checkbox"/> Scivolamento traslaz. <input checked="" type="checkbox"/> Colata <input type="checkbox"/> D.G.P.V. <input type="checkbox"/> Non classificabile Altro:		<input type="checkbox"/> Spaziale <input type="checkbox"/> Libera <input type="checkbox"/> Confinata <input type="checkbox"/> In avanzamento <input type="checkbox"/> Retrogressiva <input type="checkbox"/> In allargamento <input type="checkbox"/> Multidirezionale Temporale <input type="checkbox"/> In diminuzione <input checked="" type="checkbox"/> Costante <input type="checkbox"/> In aumento Altro:	<input type="checkbox"/> Giornali <input type="checkbox"/> Pubblicazioni <input type="checkbox"/> Testimonianze orali <input type="checkbox"/> Audiovisivi <input checked="" type="checkbox"/> Archivi enti <input checked="" type="checkbox"/> Cartografia <input type="checkbox"/> Immagini telerilev. <input type="checkbox"/> Documenti storici <input type="checkbox"/> Lichenometria <input type="checkbox"/> Dendrocronologia <input type="checkbox"/> Radiometria Altro:	Potenza materiale <input checked="" type="checkbox"/> superficiale (< 3m) <input type="checkbox"/> intermedia (3 - 15 m) <input type="checkbox"/> profonda (>15 m) Altro:		
Cause				Velocità		
<input checked="" type="checkbox"/> naturali <input type="checkbox"/> antropiche Altro:				A: movim. iniziale B: evoluzione A B <input checked="" type="checkbox"/> estr. lento (<16 mm/anno) <input type="checkbox"/> molto lento (<1.6 m/anno) <input type="checkbox"/> lento (<13 m/mese) <input type="checkbox"/> moderato (<1.8 m/h) <input type="checkbox"/> rapido (<3 m/min) <input type="checkbox"/> molto rapido (<5 m/s) <input type="checkbox"/> estr. rapido (>5 m/s)		
Acque superficiali			Effetti sulla rete idrografica			
<input checked="" type="checkbox"/> Assenti <input type="checkbox"/> Diffuse <input type="checkbox"/> Concentrate <input type="checkbox"/> Stagnanti			<input type="checkbox"/> Deviazione <input type="checkbox"/> Sbarramento totale <input type="checkbox"/> Sbarramento parziale <input type="checkbox"/> Caduta in invaso			
Densità di drenaggio <input type="checkbox"/> Alta <input type="checkbox"/> Media <input checked="" type="checkbox"/> Bassa			Grado gerarchizzazione <input type="checkbox"/> Alto <input type="checkbox"/> Medio <input checked="" type="checkbox"/> Basso			
			<input type="checkbox"/> Presenza di sorgenti <input type="checkbox"/> Falda freatica <input type="checkbox"/> Falda in pressione Altro:			

GEOLOGIA	Zona di rottura		Costituzione della massa spostata	
	Litotipo/i, giacitura ecc... Alluvioni ghiaiose, sabbiose Copertura detritica	Dominio, Complesso, Unità Gruppo, Formazione ecc... Fluviale Recente Eluvio Colluviale	<input checked="" type="checkbox"/> Substrato pre – quaternario: <input type="checkbox"/> Eluvio – colluviale <input type="checkbox"/> Detrito di versante <input type="checkbox"/> Accumulo di frana <input checked="" type="checkbox"/> Deposito alluvionale	<input type="checkbox"/> Deposito glaciale <input type="checkbox"/> Deposito fluvio-glaciale <input type="checkbox"/> Terreno di riporto Altro:

DEFINIZIONE

"tipo movimento" + "zona di rottura/litotipo" + "con evoluzione in..." = Fluidificazione coltre di copertura

MORFOMETRIA FRANA	Quota punto sommitale del coronamento (Q) m.....; Quota punto inferiore (I) m.....; Quota testata (T) m.....; Dislivello (H = Q-I) m.....; Lunghezza (L) m.; Componente orizzontale di L (L ₀) m.....; Lunghezza della massa spostata (L ₁) m.....; Componente orizzontale di L1 (L ₀₁) m.....; Pendenza β (°).....; Pendenza (solo per superfici rotazionali) γ (°).....; Area (A) m ²; Larghezza massima della frana (W) m.....; Profondità media dello scorrimento (Pmed) m.....; Profondità massima dello scorrimento (Pmax) m.....; Volume (V) m ³; Altro.....	
	Spazio per annotazioni e disegni	

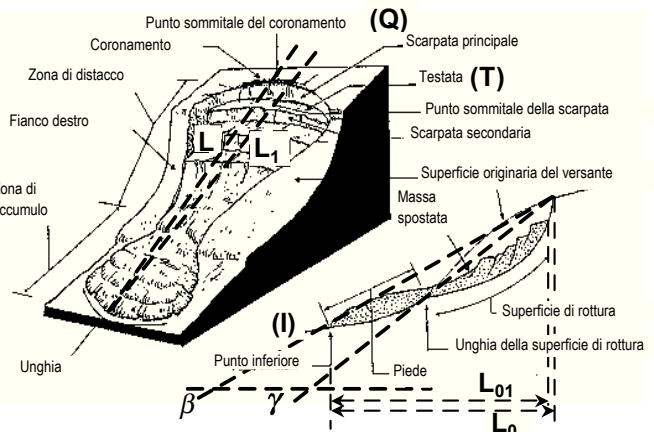

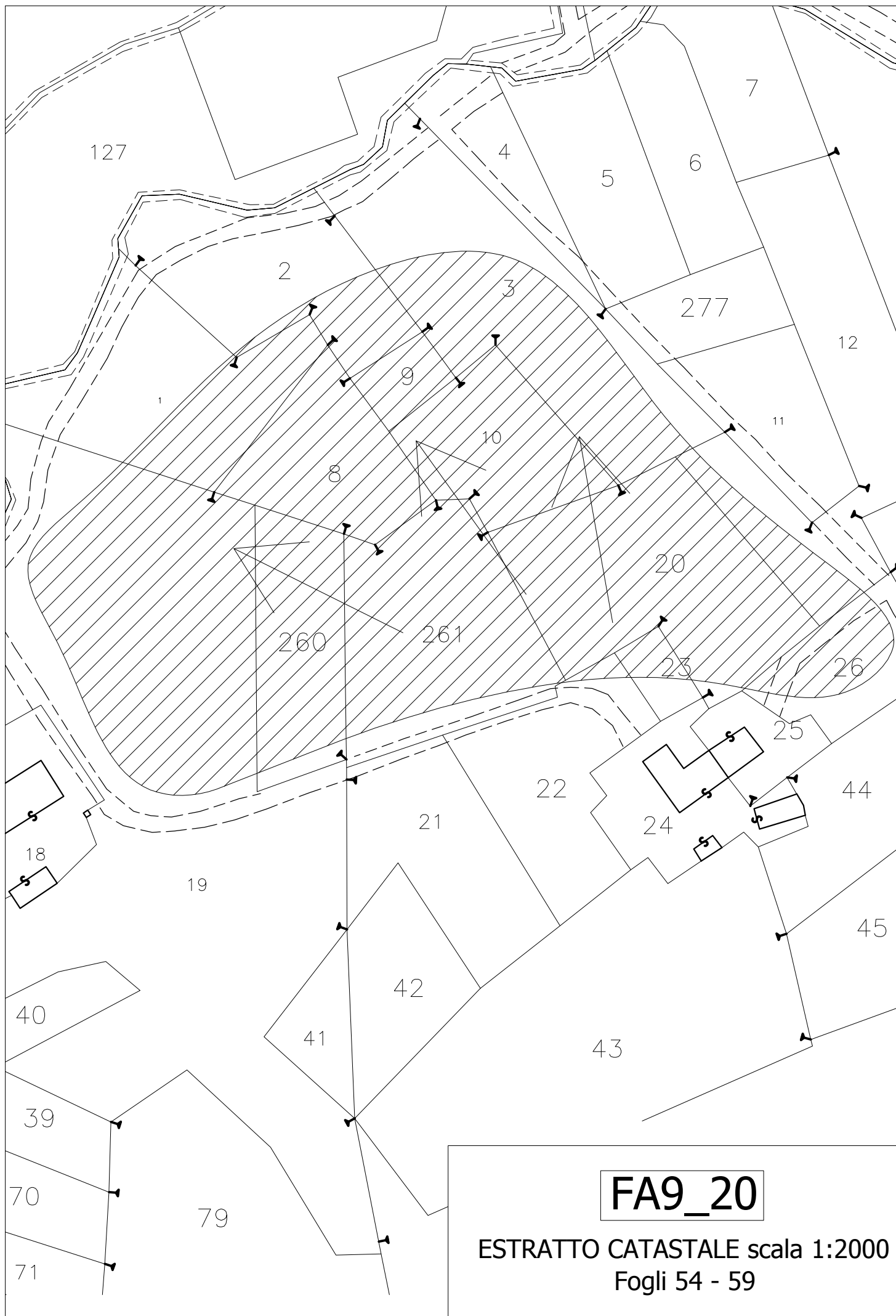

REGIONE PIEMONTE – SCHEDA RILEVAMENTO FRANE

DATA: 15/02/06

DENOMINAZIONE FENOMENO:

FA9_21

AMBITO DI LAVORO:

PRGC

ANAGRAFICA	Generalità		Cartografia		Ambiente	Foto / Allegati / Note
	Compilatore	GIANNI SEMINO	IGM 1:50000	CTR 1:10000	<input type="checkbox"/> Alpi	
	Provincia	AL	Foglio	195	<input type="checkbox"/> Zona Pedemontana	
	Comune	NOVI LIGURE	Sezione	Carta Catastale	<input type="checkbox"/> Bacino Terziario	
	Località	Villa Capitanica	IGM 1:25000	Foglio n.	55	
Foto aeree		Foglio	70	Scala	2 0 0 0	Bacino Idrografico
Volo		Quadrante	II	Coordinate UTM ED50		1° ordine: Po
Strisciata		Tavola	SO	UTM E 485982		2° ord:
Fotogramma		UTM N 4953893				3° ord:

DESCRIZIONE	Tipo frana		Stato	Data ultima attivazione	Indizi e segnali premonitori	
	<input type="checkbox"/> Di nuova formazione <input checked="" type="checkbox"/> Riattivazione		<input checked="" type="checkbox"/> Attiva <input type="checkbox"/> Riattivabile <input type="checkbox"/> Stabilizzata naturalmente <input type="checkbox"/> Stabilizzata artificialmente	Giorno / mese / anno / ora	<input type="checkbox"/> Fratture <input type="checkbox"/> Trincee <input type="checkbox"/> Doppie creste <input type="checkbox"/> Scarpate <input type="checkbox"/> Cordonature <input type="checkbox"/> Rigonfiamenti <input type="checkbox"/> Zolle <input type="checkbox"/> Cedimenti <input checked="" type="checkbox"/> Ondulazioni	
	Stadio		Note:	Classificazione P.A.I.	<input type="checkbox"/> Misure strumentali <input type="checkbox"/> Contropendenze <input type="checkbox"/> Inghiottoi <input type="checkbox"/> Sostegni e/o alberi inclinati <input type="checkbox"/> Franamenti secondari <input type="checkbox"/> Risorgive <input type="checkbox"/> Lesioni ai manufatti <input type="checkbox"/> Alterazione dell'idrografia <input type="checkbox"/> Altro:	
	<input checked="" type="checkbox"/> Incipiente <input checked="" type="checkbox"/> Avanzato <input type="checkbox"/> Esaurito			<input checked="" type="checkbox"/> Fa attiva (<30 anni) <input type="checkbox"/> Fq quiescente (>30 a.) <input type="checkbox"/> Fs stabilizzata	localizzazione degli indizi 1 Zona di distacco 2 Zona di accumulo 3 Fianco destro 4 Fianco sinistro 5 Superficie di rottura 6 Corpo di frana 7 Non determinabile 8 Altro:	
	Tipo movimento		Evoluzione	Origine dei dati		
<input type="checkbox"/> Crollo <input type="checkbox"/> Ribaltamento <input type="checkbox"/> Scivolamento rotaz. <input type="checkbox"/> Scivolamento traslaz. <input checked="" type="checkbox"/> Colata <input type="checkbox"/> D.G.P.V. <input type="checkbox"/> Non classificabile Altro:		<input type="checkbox"/> Spaziale <input type="checkbox"/> Libera <input type="checkbox"/> Confinata <input type="checkbox"/> In avanzamento <input type="checkbox"/> Retrogressiva <input type="checkbox"/> In allargamento <input type="checkbox"/> Multidirezionale Temporale <input type="checkbox"/> In diminuzione <input checked="" type="checkbox"/> Costante <input type="checkbox"/> In aumento Altro:	<input type="checkbox"/> Giornali <input type="checkbox"/> Pubblicazioni <input type="checkbox"/> Testimonianze orali <input type="checkbox"/> Audiovisivi <input checked="" type="checkbox"/> Archivi enti <input checked="" type="checkbox"/> Cartografia <input type="checkbox"/> Immagini telerilev. <input type="checkbox"/> Documenti storici <input type="checkbox"/> Lichenometria <input type="checkbox"/> Dendrocronologia <input type="checkbox"/> Radiometria Altro:	Potenza materiale <input checked="" type="checkbox"/> superficiale (< 3m) <input type="checkbox"/> intermedia (3 - 15 m) <input type="checkbox"/> profonda (>15 m) Altro:		
Cause				Velocità		
<input checked="" type="checkbox"/> naturali <input type="checkbox"/> antropiche Altro:				A: movim. iniziale B: evoluzione A B <input checked="" type="checkbox"/> estr. lento (<16 mm/anno) <input type="checkbox"/> molto lento (<1.6 m/anno) <input type="checkbox"/> lento (<13 m/mese) <input type="checkbox"/> moderato (<1.8 m/h) <input type="checkbox"/> rapido (<3 m/min) <input type="checkbox"/> molto rapido (<5 m/s) <input type="checkbox"/> estr. rapido (>5 m/s)		
Acque superficiali			Effetti sulla rete idrografica			
<input checked="" type="checkbox"/> Assenti <input type="checkbox"/> Diffuse <input type="checkbox"/> Concentrate <input type="checkbox"/> Stagnanti			<input type="checkbox"/> Deviazione <input type="checkbox"/> Sbarramento totale <input type="checkbox"/> Sbarramento parziale <input type="checkbox"/> Caduta in invaso			
Densità di drenaggio <input type="checkbox"/> Alta <input type="checkbox"/> Media <input checked="" type="checkbox"/> Bassa			Grado gerarchizzazione <input type="checkbox"/> Alto <input type="checkbox"/> Medio <input checked="" type="checkbox"/> Basso			
			<input type="checkbox"/> Presenza di sorgenti <input type="checkbox"/> Falda freatica <input type="checkbox"/> Falda in pressione Altro:			

GEOLOGIA	Zona di rottura		Costituzione della massa spostata	
	Litotipo/i, giacitura ecc...	Dominio, Complesso, Unità	<input checked="" type="checkbox"/> Substrato pre – quaternario:	<input checked="" type="checkbox"/> Eluvio – colluviale <input type="checkbox"/> Detrito di versante <input type="checkbox"/> Accumulo di frana <input checked="" type="checkbox"/> Deposito alluvionale
	Alluvioni ghiaiose, sabbiose Copertura detritica	Gruppo, Formazione ecc... Fluviale Recente Eluvio Colluviale	<input type="checkbox"/> Deposito glaciale <input type="checkbox"/> Deposito fluvio-glaciale <input type="checkbox"/> Terreno di riporto Altro:	

DEFINIZIONE

"tipo movimento" + "zona di rottura/litotipo" + "con evoluzione in..." = Fluidificazione coltre di copertura

MORFOMETRIA FRANA	Quota punto sommitale del coronamento (Q) m.....; Quota punto inferiore (I) m.....; Quota testata (T) m.....; Dislivello (H = Q-I) m.....; Lunghezza (L) m.; Componente orizzontale di L (L ₀) m.....; Lunghezza della massa spostata (L ₁) m.....; Componente orizzontale di L1 (L ₀₁) m.....; Pendenza β (°).....; Pendenza (solo per superfici rotazionali) γ (°).....; Area (A) m ²; Larghezza massima della frana (W) m.....; Profondità media dello scorrimento (Pmed) m.....; Profondità massima dello scorrimento (Pmax) m.....; Volume (V) m ³; Altro.....	
	Spazio per annotazioni e disegni	

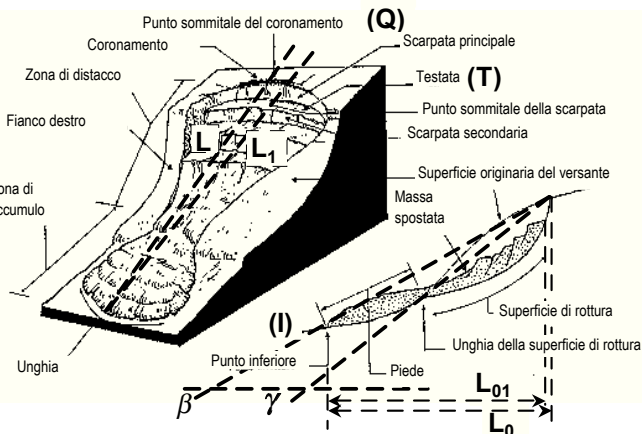

FA9_21

268

ESTRATTO CATASTALE scala 1:2000

Foglio 55

103

126

127

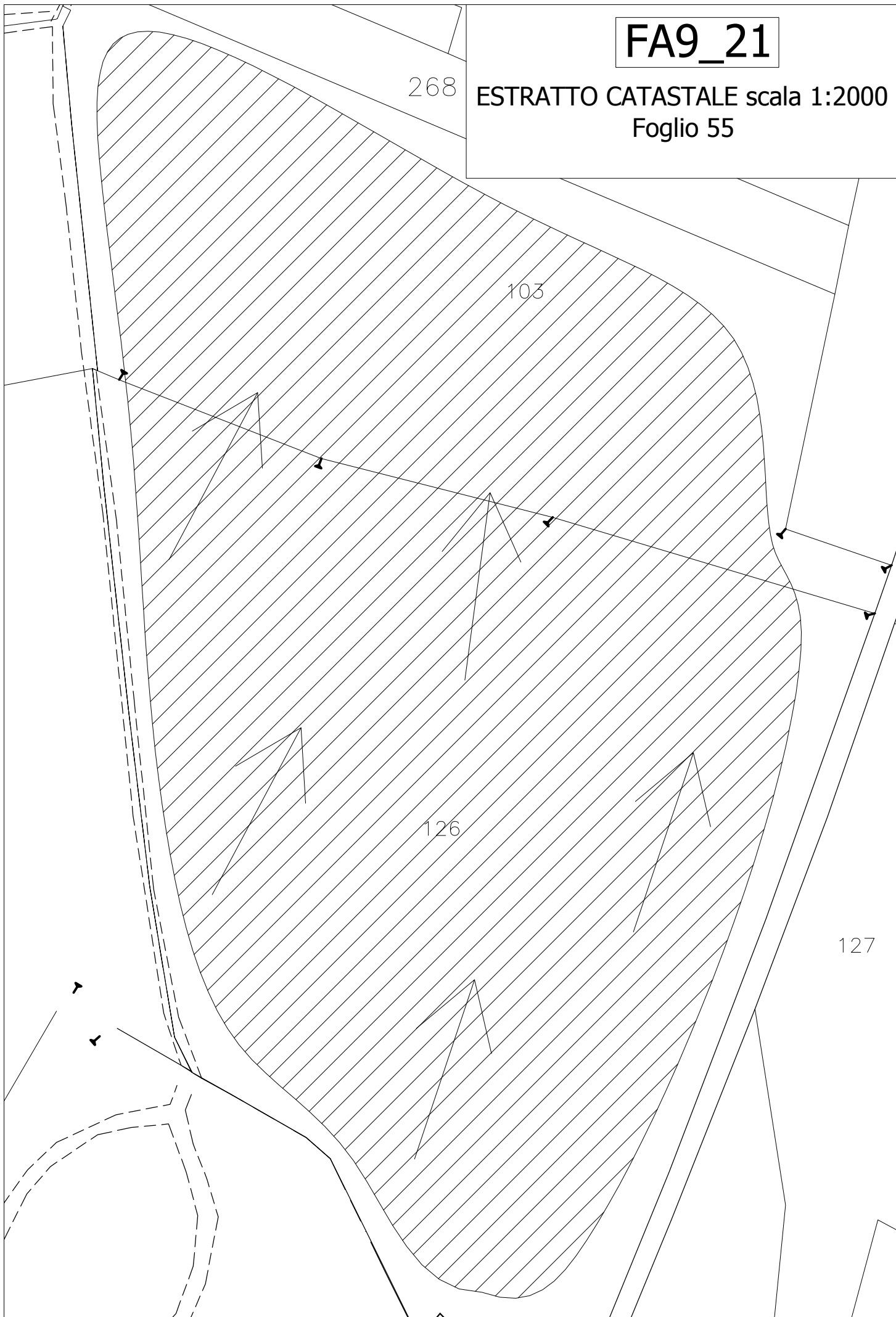

SCHEDE FRANE STABILIZZATE

REGIONE PIEMONTE – SCHEDA RILEVAMENTO FRANE

DATA: 15/02/06

DENOMINAZIONE FENOMENO: FS3_2

AMBITO DI LAVORO:

PRGC

ANAGRAFICA		Cartografia		Ambiente		Foto / Allegati / Note	
Generalità Compilatore GIANNI SEMINO Provincia AL Comune NOVI LIGURE Località S.P. 158 (concentrico Novi)		IGM 1:50000 Foglio 195 Sezione IGM 1:25000 Foglio 70 Quadrante II Tavola NO		CTR 1:10000 Sezione 195020 Carta Catastale Foglio n. 46 Scala 1 0 0 0 Coordinate UTM ED50 UTM E 483295 UTM N 4955597		<input type="checkbox"/> Alpi <input type="checkbox"/> Zona Pedemontana <input type="checkbox"/> Bacino Terziario <input checked="" type="checkbox"/> Bacino Padano Bacino Idrografico 1° ordine: Po 2° ord: 3° ord: Bormida	
Foto aeree Volo Strisciata Fotogramma							
Tipo frana <input checked="" type="checkbox"/> Di nuova formazione <input type="checkbox"/> Riattivazione Stadio <input type="checkbox"/> Incipiente <input checked="" type="checkbox"/> Avanzato <input checked="" type="checkbox"/> Esaurito Tipo movimento <input type="checkbox"/> Crollo <input type="checkbox"/> Ribaltamento <input checked="" type="checkbox"/> Scivolamento rotaz. <input type="checkbox"/> Scivolamento traslaz. <input type="checkbox"/> Colata <input type="checkbox"/> D.G.P.V. <input type="checkbox"/> Non classificabile Altro: Cause <input checked="" type="checkbox"/> naturali <input type="checkbox"/> antropiche Altro:		Stato <input type="checkbox"/> Attiva <input type="checkbox"/> Riattivabile <input type="checkbox"/> Stabilizzata naturalmente <input checked="" type="checkbox"/> Stabilizzata artificialmente Note: Evoluzione <input type="checkbox"/> Spaziale <input type="checkbox"/> Libera <input checked="" type="checkbox"/> Confinata <input type="checkbox"/> In avanzamento <input type="checkbox"/> Retrogressiva <input type="checkbox"/> In allargamento <input type="checkbox"/> Multidirezionale Temporale <input checked="" type="checkbox"/> In diminuzione <input type="checkbox"/> Costante <input type="checkbox"/> In aumento Altro:		Data ultima attivazione Giorno / mese / anno / ora Classificazione P.A.I. <input type="checkbox"/> Fa attiva (<30 anni) <input type="checkbox"/> Fq quiescente (>30 a.) <input checked="" type="checkbox"/> Fs stabilizzata Origine dei dati <input type="checkbox"/> Giornali <input type="checkbox"/> Pubblicazioni <input type="checkbox"/> Testimonianze orali <input type="checkbox"/> Audiovisivi <input type="checkbox"/> Archivi enti <input type="checkbox"/> Cartografia <input type="checkbox"/> Immagini telerilev. <input type="checkbox"/> Documenti storici <input type="checkbox"/> Lichenometria <input type="checkbox"/> Dendrocronologia <input type="checkbox"/> Radiometria Altro:		Indizi e segnali premonitori <input type="checkbox"/> Fratture <input type="checkbox"/> Trincee <input type="checkbox"/> Doppie creste <input type="checkbox"/> Scarpate <input type="checkbox"/> Cordonature <input type="checkbox"/> Rigonfiamenti <input type="checkbox"/> Zolle <input type="checkbox"/> Cedimenti <input type="checkbox"/> Ondulazioni <input type="checkbox"/> Misure strumentali <input type="checkbox"/> Contropendenze <input type="checkbox"/> Inghiottoi <input type="checkbox"/> Sostegni e/o alberi inclinati <input type="checkbox"/> Franamenti secondari <input type="checkbox"/> Risorgive <input type="checkbox"/> Lesioni ai manufatti <input type="checkbox"/> Alterazione dell'idrografia <input type="checkbox"/> Altro: localizzazione degli indizi 1 Zona di distacco 2 Zona di accumulo 3 Fianco destro 4 Fianco sinistro 5 Superficie di rottura 6 Corpo di frana 7 Non determinabile 8 Altro: Potenza materiale <input type="checkbox"/> superficiale (< 3m) <input checked="" type="checkbox"/> intermedia (3 - 15 m) <input type="checkbox"/> profonda (>15 m) Altro: Velocità A: movim. iniziale B: evoluzione A B <input type="checkbox"/> estr. lento (<16 mm/anno) <input checked="" type="checkbox"/> molto lento (<1.6 m/anno) <input type="checkbox"/> lento (<13 m/mese) <input type="checkbox"/> moderato (<1.8 m/h) <input type="checkbox"/> rapido (<3 m/min) <input type="checkbox"/> molto rapido (<5 m/s) <input type="checkbox"/> estr. rapido (>5 m/s)	
Acque superficiali <input type="checkbox"/> Assenti <input checked="" type="checkbox"/> Diffuse <input type="checkbox"/> Concentrate <input type="checkbox"/> Stagnanti Densità di drenaggio <input type="checkbox"/> Alta <input type="checkbox"/> Media <input checked="" type="checkbox"/> Bassa Grado gerarchizzazione <input type="checkbox"/> Alto <input type="checkbox"/> Medio <input checked="" type="checkbox"/> Basso		Effetti sulla rete idrografica <input type="checkbox"/> Deviazione <input type="checkbox"/> Sbarramento totale <input type="checkbox"/> Sbarramento parziale <input type="checkbox"/> Caduta in invasivo <input type="checkbox"/> Presenza di sorgenti <input type="checkbox"/> Falda freatica <input type="checkbox"/> Falda in pressione Altro:					
Zona di rottura Litotipo/i, giacitura ecc... Alluvioni ghiaiose, sabbiose argillose Dominio, Complesso, Unità Gruppo, Formazione ecc... Fluviale antico		Costituzione della massa spostata <input type="checkbox"/> Substrato pre – quaternario: <input type="checkbox"/> Eluvio – colluviale <input type="checkbox"/> Detrito di versante <input type="checkbox"/> Accumulo di frana <input checked="" type="checkbox"/> Deposito alluvionale <input type="checkbox"/> Deposito glaciale <input type="checkbox"/> Deposito fluvio-glaciale <input type="checkbox"/> Terreno di riporto Altro:					
DEFINIZIONE "tipo movimento" + "zona di rottura/litotipo" + "con evoluzione in..." = colamento in depositi alluvionali con evoluzione in scivolamento rotazionale							
Quota punto sommitale del coronamento (Q) m.235; Quota punto inferiore (I) m.220; Quota testata (T) m.....; Dislivello (H = Q-I) m.15; Lunghezza (L) m.62; Componente orizzontale di L (L ₀) m. 56; Lunghezza della massa spostata (L ₁) m.; Componente orizzontale di L ₁ (L ₀₁) m.....; Pendenza β (°)15; Pendenza (solo per superfici rotazionali) γ (°).....; Area (A) m ² 142; Larghezza massima della frana (W) m.76; Profondità media dello scorrimento (P _{med}) m.....; Profondità massima dello scorrimento (P _{max}) m.....; Volume (V) m ³; Altro.....							
Spazio per annotazioni e disegni							

FS3_2

Del.G.P. n. 1308/72160 in data 18/12/1997

ESTRATTO CATASTALE scala 1:1000 - Foglio 46 mapp. 244-29-32

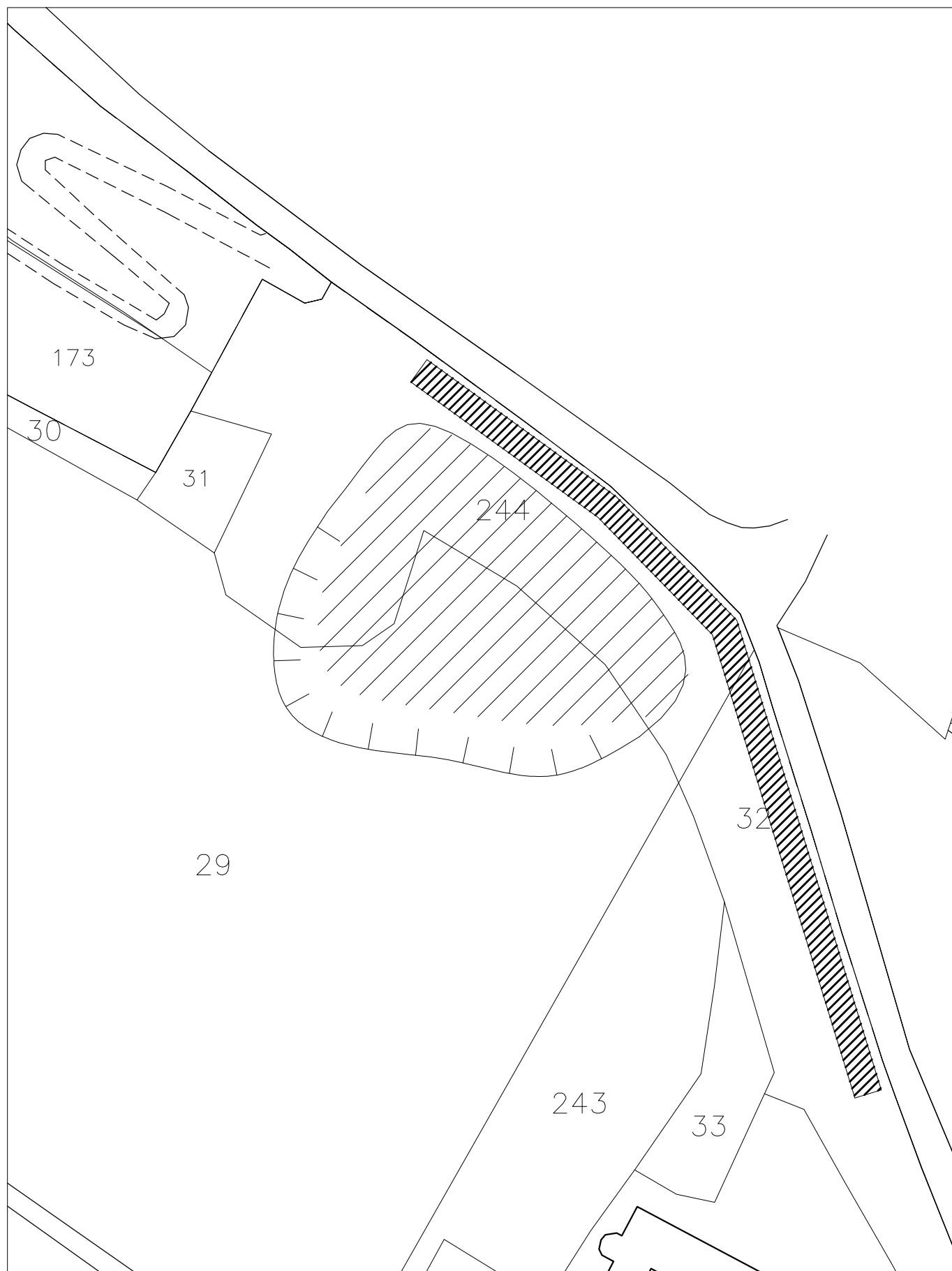

REGIONE PIEMONTE – SCHEDA RILEVAMENTO FRANE

DATA: 15/02/06

DENOMINAZIONE FENOMENO: FS6_1

AMBITO DI LAVORO:

PRGC

ANAGRAFICA		Generalità		Cartografia		Ambiente		Foto / Allegati / Note	
ANAGRAFICA	Compilatore	GIANNI SEMINO		IGM 1:50000	CTR 1:10000	<input type="checkbox"/> Alpi <input type="checkbox"/> Zona Pedemontana <input type="checkbox"/> Bacino Terziario <input checked="" type="checkbox"/> Bacino Padano			
	Provincia	AL		Foglio 195	Sezione 195060				
	Comune	NOVI LIGURE		Sezione	Carta Catastale				
	Località	Villa Pomela		IGM 1:25000	Foglio n. 49				
DESCRIZIONE	Foto aeree		Foglio 70	Scala 1 0 0 0	Bacino Idrografico				
	Volo			Quadrante II	Coordinate UTM ED50	1° ordine: Po			
	Strisciata			Tavola SO	UTM E 484993	2° ord:			
	Fotogramma				UTM N 4954582	3° ord: Bormida			
DESCRIZIONE	Tipo frana		Stato		Data ultima attivazione		Indizi e segnali premonitori		
	<input checked="" type="checkbox"/> Di nuova formazione <input type="checkbox"/> Riattivazione		<input type="checkbox"/> Attiva <input type="checkbox"/> Riattivabile <input type="checkbox"/> Stabilizzata naturalmente <input checked="" type="checkbox"/> Stabilizzata artificialmente		Giorno / mese / anno / ora		<input type="checkbox"/> Fratture <input type="checkbox"/> Trincee <input type="checkbox"/> Doppie creste <input type="checkbox"/> Scarpate <input type="checkbox"/> Cordonature <input type="checkbox"/> Rigonfiamenti <input type="checkbox"/> Zolle <input type="checkbox"/> Cedimenti <input type="checkbox"/> Ondulazioni		
	Stadio		Note:		Classificazione P.A.I.		<input type="checkbox"/> Misure strumentali <input type="checkbox"/> Contropendenze <input type="checkbox"/> Inghiottoi <input type="checkbox"/> Sostegni e/o alberi inclinati <input type="checkbox"/> Franamenti secondari <input type="checkbox"/> Risorgive <input type="checkbox"/> Lesioni ai manufatti <input type="checkbox"/> Alterazione dell'idrografia <input type="checkbox"/> Altro:		
	<input type="checkbox"/> Incipiente <input checked="" type="checkbox"/> Avanzato <input checked="" type="checkbox"/> Esaurito				<input type="checkbox"/> Fa attiva (<30 anni) <input type="checkbox"/> Fq quiescente (>30 a.) <input checked="" type="checkbox"/> Fs stabilizzata				
	Tipo movimento		Evoluzione		Origine dei dati		localizzazione degli indizi		
	<input type="checkbox"/> Crollo <input type="checkbox"/> Ribaltamento <input type="checkbox"/> Scivolamento rotaz. <input type="checkbox"/> Scivolamento traslaz. <input checked="" type="checkbox"/> Colata <input type="checkbox"/> D.G.P.V. <input type="checkbox"/> Non classificabile		<input type="checkbox"/> Spaziale <input type="checkbox"/> Libera <input checked="" type="checkbox"/> Confinata <input type="checkbox"/> In avanzamento <input type="checkbox"/> Retrogressiva <input type="checkbox"/> In allargamento <input type="checkbox"/> Multidirezionale		<input type="checkbox"/> Giornali <input type="checkbox"/> Pubblicazioni <input type="checkbox"/> Testimonianze orali <input type="checkbox"/> Audiovisivi <input type="checkbox"/> Archivi enti <input type="checkbox"/> Cartografia <input type="checkbox"/> Immagini telerelv. <input type="checkbox"/> Documenti storici <input type="checkbox"/> Lichenometria <input type="checkbox"/> Dendrocronologia <input type="checkbox"/> Radiometria		1 Zona di distacco 2 Zona di accumulo 3 Fianco destro 4 Fianco sinistro 5 Superficie di rottura 6 Corpo di frana 7 Non determinabile 8 Altro:		
	Cause		<input type="checkbox"/> In diminuzione <input type="checkbox"/> Costante <input type="checkbox"/> In aumento		Altro:		Potenza materiale <input type="checkbox"/> superficiale (< 3m) <input checked="" type="checkbox"/> intermedia (3 - 15 m) <input type="checkbox"/> profonda (>15 m)		
	Altro:		Altro:		Altro:		Velocità A: movim. iniziale B: evoluzione A B <input type="checkbox"/> estr. lento (<16 mm/anno) <input checked="" type="checkbox"/> molto lento (<1.6 m/anno) <input type="checkbox"/> lento (<13 m/mese) <input type="checkbox"/> moderato (<1.8 m/h) <input type="checkbox"/> rapido (<3 m/min) <input type="checkbox"/> molto rapido (<5 m/s) <input type="checkbox"/> estr. rapido (>5 m/s)		
	Acque superficiali		Effetti sulla rete idrografica		Altro:				
	<input type="checkbox"/> Assenti <input checked="" type="checkbox"/> Diffuse <input type="checkbox"/> Concentrate <input type="checkbox"/> Stagnanti		<input type="checkbox"/> Deviazione <input type="checkbox"/> Sbarramento totale <input type="checkbox"/> Sbarramento parziale <input type="checkbox"/> Caduta in invasivo		<input type="checkbox"/> Presenza di sorgenti <input type="checkbox"/> Falda freatica <input type="checkbox"/> Falda in pressione		Altro:		
Zona di rottura		Costituzione della massa spostata							
Litotipo/i, giacitura ecc... Alluvioni ghiaiose, sabbiose argillose		Dominio, Complesso, Unità Gruppo, Formazione ecc... Fluviale antico		<input checked="" type="checkbox"/> Substrato pre – quaternario: Argille di Lugagnano		<input type="checkbox"/> Eluvio – colluviale <input type="checkbox"/> Detrito di versante <input type="checkbox"/> Accumulo di frana <input checked="" type="checkbox"/> Deposito alluvionale			
DEFINIZIONE		"tipo movimento" + "zona di rottura/litotipo" + "con evoluzione in..." = colamento in depositi alluvionali con evoluzione in scivolamento rotazionale							
MORFOMETRIA FRANA	Quota punto sommitale del coronamento (Q) m.260; Quota punto inferiore (I) m.250; Quota testata (T) m.....; Dislivello (H = Q-I) m.10; Lunghezza (L) m.60; Componente orizzontale di L (L ₀) m. 57; Lunghezza della massa spostata (L ₁) m.; Componente orizzontale di L ₁ (L ₀₁) m.....; Pendenza β (°)12; Pendenza (solo per superfici rotazionali) γ (°).....; Area (A) m ² 206; Larghezza massima della frana (W) m.70; Profondità media dello scorrimento (P _{med}) m.....; Profondità massima dello scorrimento (P _{max}) m.....; Volume (V) m ³; Altro.....		Spazio per annotazioni e disegni						

FS6_1

Aut. Ed. 102/95 del 14/04/1995

ESTRATTO CATASTALE scala 1:1000 - Foglio 49 mapp. 35

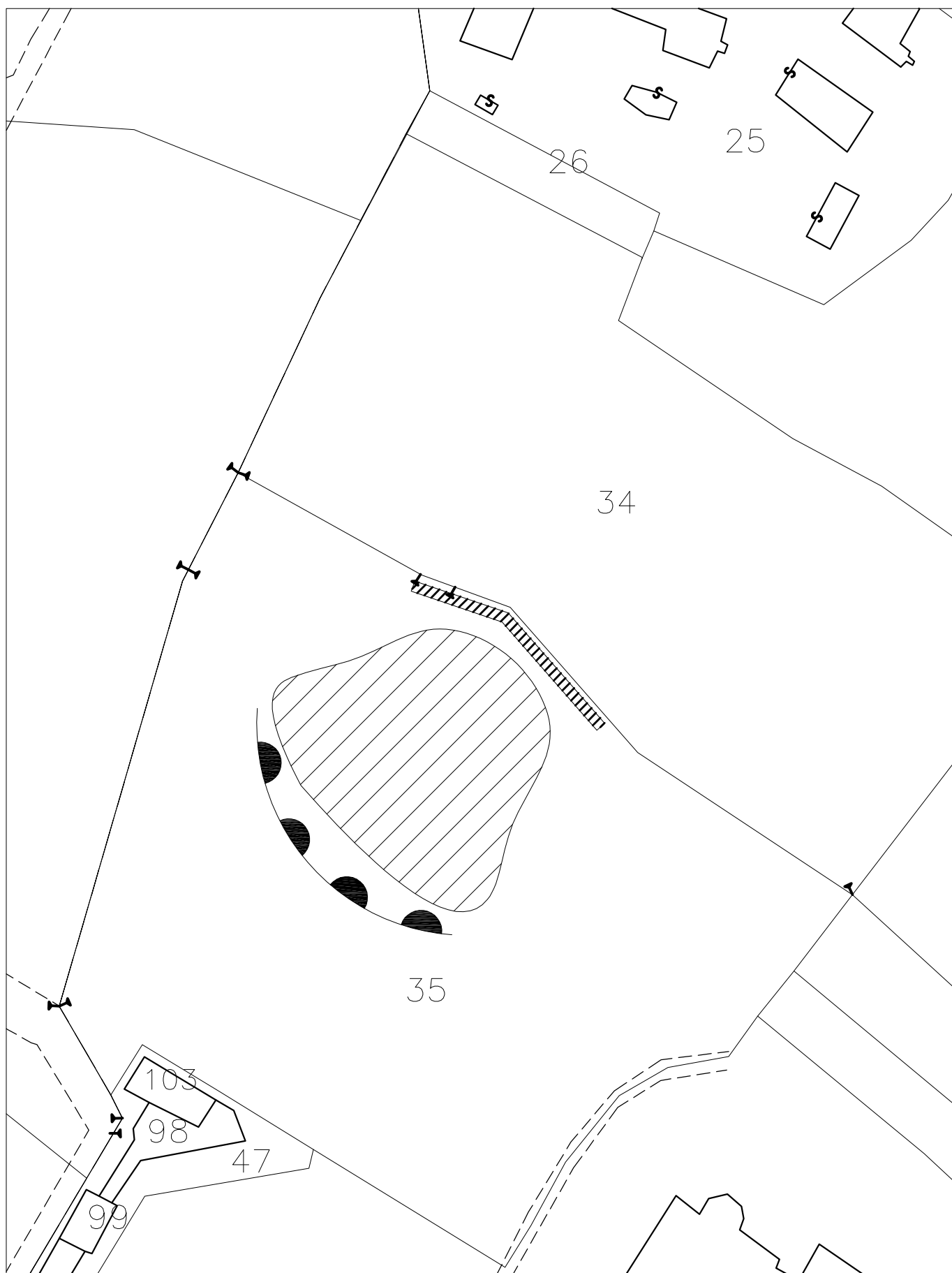

REGIONE PIEMONTE – SCHEDA RILEVAMENTO FRANE

DATA: 15/02/06

DENOMINAZIONE FENOMENO:

FS6_3

AMBITO DI LAVORO:

PRGC

ANAGRAFICA	Generalità		Cartografia		Ambiente	Foto / Allegati / Note
	Compilatore	GIANNI SEMINO	IGM 1:50000	CTR 1:10000	<input type="checkbox"/> Alpi	
	Provincia	AL	Foglio	195	<input type="checkbox"/> Zona Pedemontana	
	Comune	NOVI LIGURE	Sezione	Carta Catastale	<input type="checkbox"/> Bacino Terziario	
	Località	Castello Novi Sud	IGM 1:25000	Foglio n.	32 - 40 <input checked="" type="checkbox"/> Bacino Padano	
Foto aeree		Foglio	70	Scala	1 0 0 0	Bacino Idrografico
Volo		Quadrante	II	Coordinate UTM ED50		1° ordine: Po
Strisciata		Tavola	NO	UTM E 483248		2° ord:
Fotogramma				UTM N 4956028		3° ord: Bormida

DESCRIZIONE	Tipo frana		Stato	Data ultima attivazione	Indizi e segnali premonitori	
	<input type="checkbox"/> Di nuova formazione <input checked="" type="checkbox"/> Riattivazione		<input type="checkbox"/> Attiva <input type="checkbox"/> Riattivabile <input type="checkbox"/> Stabilizzata naturalmente <input checked="" type="checkbox"/> Stabilizzata artificialmente	Giorno / mese / anno / ora	<input type="checkbox"/> Fratture <input type="checkbox"/> Trincee <input type="checkbox"/> Doppie creste <input type="checkbox"/> Scarpate <input type="checkbox"/> Cordonature <input type="checkbox"/> Rigonfiamenti <input type="checkbox"/> Zolle <input type="checkbox"/> Cedimenti <input type="checkbox"/> Ondulazioni	
	Stadio		Note:	Classificazione P.A.I.	<input type="checkbox"/> Misure strumentali <input type="checkbox"/> Contropendenze <input type="checkbox"/> Inghiottoi <input type="checkbox"/> Sostegni e/o alberi inclinati <input type="checkbox"/> Franamenti secondari <input type="checkbox"/> Risorgive <input type="checkbox"/> Lesioni ai manufatti <input type="checkbox"/> Alterazione dell'idrografia <input type="checkbox"/> Altro:	
	<input type="checkbox"/> Incipiente <input checked="" type="checkbox"/> Avanzato <input type="checkbox"/> Esaurito			<input type="checkbox"/> Fa attiva (<30 anni) <input type="checkbox"/> Fq quiescente (>30 a.) <input checked="" type="checkbox"/> Fs stabilizzata	<input type="checkbox"/> Testimonianze orali <input type="checkbox"/> Audiovisivi <input type="checkbox"/> Archivi enti <input type="checkbox"/> Cartografia <input type="checkbox"/> Immagini telerilev. <input type="checkbox"/> Documenti storici <input type="checkbox"/> Lichenometria <input type="checkbox"/> Dendrocronologia <input type="checkbox"/> Radiometria	
	Tipo movimento		Evoluzione	Origine dei dati	localizzazione degli indizi 1 Zona di distacco 2 Zona di accumulo 3 Fianco destro 4 Fianco sinistro 5 Superficie di rottura 6 Corpo di frana 7 Non determinabile 8 Altro:	
<input type="checkbox"/> Crollo <input type="checkbox"/> Ribaltamento <input type="checkbox"/> Scivolamento rotaz. <input type="checkbox"/> Scivolamento traslaz. <input checked="" type="checkbox"/> Colata <input type="checkbox"/> D.G.P.V. <input type="checkbox"/> Non classificabile Altro:		<input type="checkbox"/> Spaziale <input type="checkbox"/> Libera <input checked="" type="checkbox"/> Confinata <input type="checkbox"/> In avanzamento <input type="checkbox"/> Retrogressiva <input type="checkbox"/> In allargamento <input type="checkbox"/> Multidirezionale Temporale <input checked="" type="checkbox"/> In diminuzione <input type="checkbox"/> Costante <input type="checkbox"/> In aumento Altro:	<input type="checkbox"/> Giornali <input type="checkbox"/> Pubblicazioni <input type="checkbox"/> Testimonianze orali <input type="checkbox"/> Audiovisivi <input type="checkbox"/> Archivi enti <input type="checkbox"/> Cartografia <input type="checkbox"/> Immagini telerilev. <input type="checkbox"/> Documenti storici <input type="checkbox"/> Lichenometria <input type="checkbox"/> Dendrocronologia <input type="checkbox"/> Radiometria	Potenza materiale <input checked="" type="checkbox"/> superficiale (< 3m) <input type="checkbox"/> intermedia (3 - 15 m) <input type="checkbox"/> profonda (>15 m) Altro:		
Cause				Velocità		
<input checked="" type="checkbox"/> naturali <input type="checkbox"/> antropiche Altro:				A: movim. iniziale B: evoluzione A B <input type="checkbox"/> estr. lento (<16 mm/anno) <input checked="" type="checkbox"/> molto lento (<1.6 m/anno) <input type="checkbox"/> lento (<13 m/mese) <input type="checkbox"/> moderato (<1.8 m/h) <input type="checkbox"/> rapido (<3 m/min) <input type="checkbox"/> molto rapido (<5 m/s) <input type="checkbox"/> estr. rapido (>5 m/s)		
Acque superficiali			Effetti sulla rete idrografica			
<input type="checkbox"/> Assenti <input checked="" type="checkbox"/> Diffuse <input type="checkbox"/> Concentrate <input type="checkbox"/> Stagnanti			<input type="checkbox"/> Deviazione <input type="checkbox"/> Sbarramento totale <input type="checkbox"/> Sbarramento parziale <input type="checkbox"/> Caduta in invasivo			
Densità di drenaggio <input type="checkbox"/> Alta <input type="checkbox"/> Media <input checked="" type="checkbox"/> Bassa			Grado gerarchizzazione <input type="checkbox"/> Alto <input type="checkbox"/> Medio <input checked="" type="checkbox"/> Basso			
			<input type="checkbox"/> Presenza di sorgenti <input type="checkbox"/> Falda freatica <input type="checkbox"/> Falda in pressione Altro:			

GEOLOGIA	Zona di rottura		Costituzione della massa spostata	
	Litotipo/i, giacitura ecc... Alluvioni ghiaiose, sabbiose argillose	Dominio, Complesso, Unità Gruppo, Formazione ecc... Fluviale antico	<input type="checkbox"/> Substrato pre – quaternario:	<input type="checkbox"/> Eluvio – colluviale <input type="checkbox"/> Detrito di versante <input type="checkbox"/> Accumulo di frana <input checked="" type="checkbox"/> Deposito alluvionale
			<input type="checkbox"/> Deposito glaciale <input type="checkbox"/> Deposito fluvio-glaciale <input type="checkbox"/> Terreno di riporto Altro:	

DEFINIZIONE

"tipo movimento" + "zona di rottura/litotipo" + "con evoluzione in..." = **colamento in depositi alluvionali con evoluzione in scivolamento rotazionale**

MORFOMETRIA FRANA	Quota punto sommitale del coronamento (Q) m.....; Quota punto inferiore (I) m.....; Quota testata (T) m.....; Dislivello (H = Q-I) m.....; Lunghezza (L) m.....; Componente orizzontale di L (L ₀) m.....; Lunghezza della massa spostata (L ₁) m.....; Componente orizzontale di L ₁ (L ₀₁) m.....; Pendenza β (°).....; Pendenza (solo per superfici rotazionali) γ (°).....; Area (A) m ²; Larghezza massima della frana (W) m.....; Profondità media dello scorrimento (P _{med}) m.....; Profondità massima dello scorrimento (P _{max}) m.....; Volume (V) m ³; Altro.....	
	Spazio per annotazioni e disegni	

FS6_3

Del.G.C. n. 92 in data 13/06/2002
ESTRATTO CATASTALE scala 1:1000 - Foglio 32 - 40

