



5<sup>A</sup> SETTORE ISTRUZIONE E POLITICHE GIOVANILI

Rubiera, 12/01/2026

**Alle famiglie interessate**

prot. N° 441/07-01-3

Gentilissimi,

in occasione delle nuove iscrizioni alle classi prime della scuola primaria e secondaria di I grado dell'Istituto Comprensivo di Rubiera per l'a.s. 2026-2027, segnaliamo la possibilità di completare l'offerta formativa con l'iscrizione ai **Servizi Comunali Extrascolastici**.

Nell'informativa seguente troverete una breve descrizione dei singoli servizi con la relativa articolazione e tariffazione.

Ricordiamo che **le iscrizioni**, per tali servizi, **si raccoglieranno nel mese di maggio** sul portale Entranext del Comune di Rubiera (<https://portale-rubiera.entranext.it/home>); l'accoglimento della domanda darà diritto ad usufruire dei servizi fino al termine del ciclo scolastico frequentato.

Si coglie l'occasione per porgere i migliori auguri per un sereno 2026.

Cordiali saluti

## Servizi extrascolastici comunali a.s.2026-27

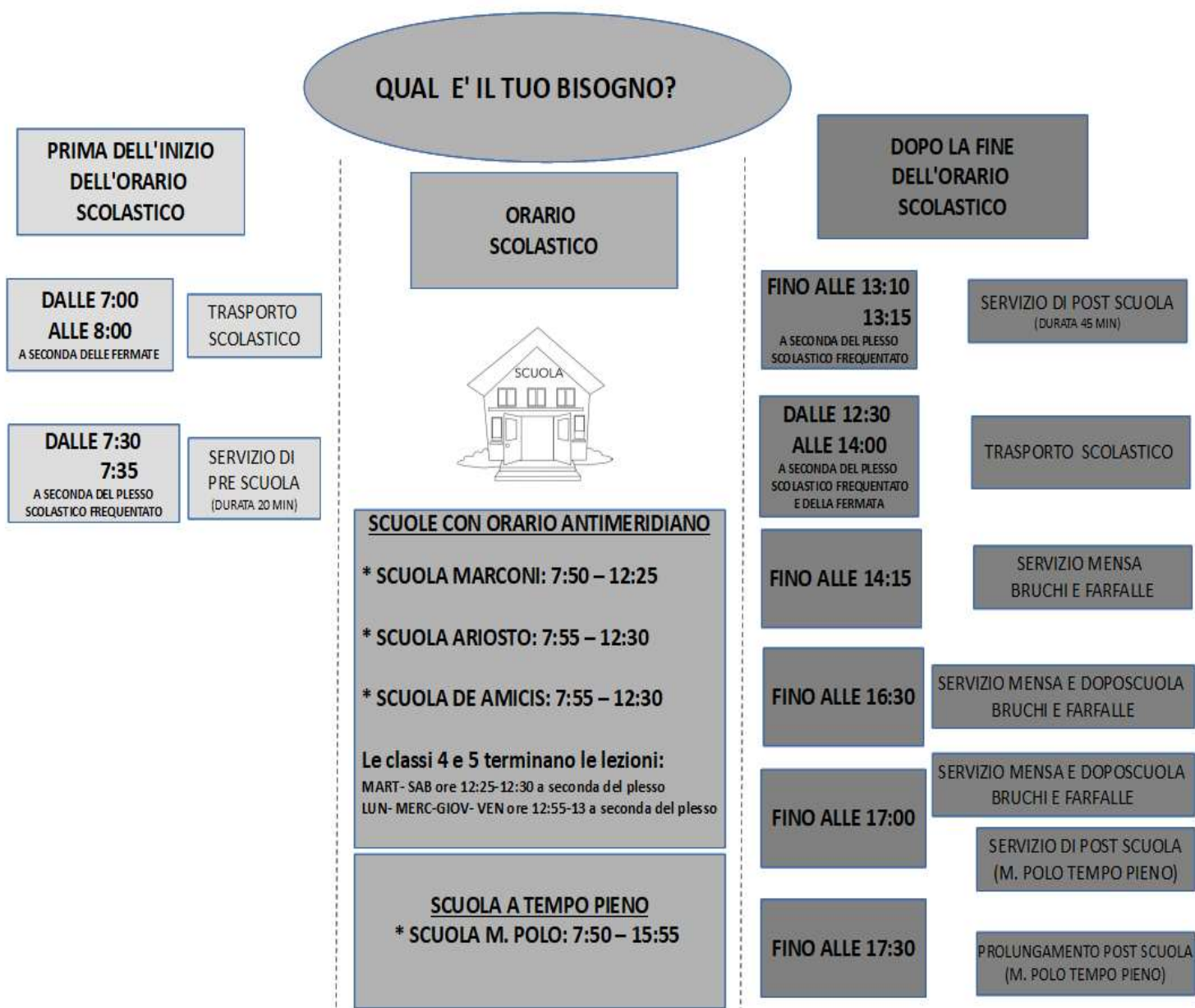

## Servizi extrascolastici comunali a.s. 2026/2027

**“BRUCHI E FARFALLE”**  
**Mensa e doposcuola fino alle 16:30/17:00**  
 SCUOLE PRIMARIE CON ORARIO ANTIMERIDIANO

Comprende un servizio mensa e un servizio pomeridiano di sostegno allo svolgimento dei compiti scolastici e attività ludico-ricreative. E' possibile usufruire solo del servizio mensa o di entrambi, mensa e doposcuola.

Il servizio è in funzione dal lunedì al venerdì dal termine delle lezioni alle 16.30, ed è articolato nel seguente modo:

- fine lezioni – 13.30 **Pranzo nelle mense scolastiche dei plessi definiti annualmente;**
- Ore 13.30 – **14.15** Giochi, laboratori e ritiro dei bambini per chi usufruisce solo del **servizio mensa**;
- Ore 14.00 Trasporto dei bambini con il pulmino dalle sedi di mensa alla scuola primaria sede di doposcuola, ove previsto (il costo è compreso nel costo complessivo del servizio);
- Ore 14.30 – **16.30** Svolgimento dei compiti presso il doposcuola, per chi usufruisce del **servizio pomeridiano** e ritiro dei bambini.

Viene riservata la possibilità alle famiglie di dichiarare l'eventuale bisogno di **prolungamento dalle 16.30 alle 17.00**, servizio per il quale dovrà essere riconosciuto un ulteriore costo aggiuntivo alle rette di frequenza previste per il servizio.

Non è previsto il trasporto scolastico verso casa al termine del servizio ( sia mensa che doposcuola).

### A) SOLO SERVIZIO MENSA

| Fascia ISEE                            | Quota fissa mensile in euro (iva compresa)<br><br>MESE DI SETTEMBRE | Quota fissa mensile in euro (iva compresa)<br><br>MESI DA OTTOBRE A MAGGIO | Quota fissa mensile in euro (iva compresa)<br><br>MESE DI GIUGNO | Quota fissa mensile ridotta in caso di assenza per malattia per l'intero mese, da documentare con certificato medico, in euro (iva compresa)<br><br>MESI DA OTTOBRE A MAGGIO |
|--|---|--|--|--|
| Fino a € 9.200,00                      | 18,69   | 28,02  | 9,34   | 5,29   |
| Da € 9.200,00 a € 40.000,00            | 28,03   | 42,03  | 14,01  | 7,93   |
| Oltre € 40.000,00 o in assenza di Isee | 29,90   | 44,83  | 14,94  | 8,40   |

**B) COSTO PASTO:** alla quota fissa del servizio mensa si aggiunge il costo del pasto fissato in € **6,76** (pasto standard), **da moltiplicare per ogni pasto fruito**, e che verrà incrementato a partire da settembre 2026 della stessa percentuale dell'adeguamento eventualmente richiesto dal fornitore dei pasti.

### C) SERVIZIO DI DOPOSCUOLA FINO ALLE 16:30 (Può essere richiesto solo in abbinamento al servizio mensa)

|                     | Quota fissa mensile in euro (iva compresa)<br><br>MESE DI SETTEMBRE | Quota fissa mensile in euro (iva compresa)<br><br>MESI DA OTTOBRE A MAGGIO | Quota fissa mensile in euro (iva compresa)<br><br>MESE DI GIUGNO | Quota fissa mensile ridotta in caso di assenza per malattia per l'intero mese, da documentare con certificato medico, in euro (iva compresa)<br><br>MESI DA OTTOBRE A MAGGIO |
|---------------------|---|--|--|--|
| 2 volte a settimana | 70,00   | 105,01   | 35,00  | 12,68  |
| 3 volte a settimana | 82,60   | 123,91   | 41,30  | 23,25  |
| 4 volte a settimana | 91,41   | 137,13   | 45,71  | 33,82  |
| 5 volte a settimana | 100,22  | 150,36   | 50,13  | 44,39  |

**D) SERVIZIO AGGIUNTIVO DI DOPOSCUOLA DALLE 16:30 ALLE 17:00**

|                             | Quota mensile forfettaria fissa<br>(indipendente dalla frequenza<br>settimanale)<br>in euro<br>(iva compresa) | Quota in caso di assenza per malattia per l'intero mese,<br>da documentare con certificato medico |
|-----------------------------|---|---|
| 1 o 2 giorni a settimana    | 8,52  | Non dovuta  |
| da 3 a 5 giorni a settimana | 12,17   | Non dovuta  |

**Come calcolare il costo del servizio scelto?**

- **SOLO SERVIZIO DI MENSA:** la retta mensile si compone delle voci A) + B) di cui ai punti precedenti;
- **SERVIZIO DI MENSA e DOPOSCUOLA FINO ALLE 16:30:** la retta mensile si compone delle voci A) + B) + C) di cui ai punti precedenti;
- **SERVIZIO DI MENSA e DOPOSCUOLA FINO ALLE 17:00:** la retta mensile si compone delle voci A) + B) + C) + D) di cui ai punti precedenti.

**SERVIZI DI PRE E POST SCUOLA**  
SCUOLE PRIMARIE

Il servizio, organizzato dal lunedì al sabato, verrà concesso soltanto alle famiglie ove entrambi i genitori, per motivi di lavoro o per altre circostanze, siano impossibilitati a rispettare l'orario normale di ingresso o d'uscita dei figli a scuola. L'orario di inizio del servizio di **pre-scuola** è previsto a partire da 20 minuti prima dell'orario d'ingresso a scuola, mentre il servizio di **post-scuola** è previsto fino a 45 minuti dopo il termine delle lezioni (per le classi a tempo normale).

Non è previsto il trasporto scolastico verso casa al termine del servizio di post scuola.

**PRE SCUOLA**

- dalle 7:35 alle 7:55 per le scuole De Amicis e Ariosto
- dalle 7:30 alle 7:50 per le scuole Marconi e Marco Polo

**POST SCUOLA**

- dalle 12:30 alle 13:15 per le scuole De Amicis e Ariosto
- dalle 12:25 alle 13:10 per la scuola Marconi

**POST SCUOLA TEMPO PIENO "M. POLO"**

- TUTTI I GIORNI dalle 15:55 alle 17:00

**PROLUNGAMENTO POST SCUOLA TEMPO PIENO "M. POLO"**

- TUTTI I GIORNI dalle 17:00 alle 17:30

**TARIFFA TOTALE ANNUALE PRE E/O POST SCUOLA Plessi con orario antimeridiano**  
(per l'intero anno scolastico: da suddividere in 2 rate)

| Servizio                           | Tariffa a bambino | Tariffa a bambino ridotta (*) |
|------------------------------------|-------------------|-------------------------------|
| <b>Pre + Post scuola</b>           | <b>164,27 €</b>   | <b>82,12 €</b>                |
| <b>Solo Pre o solo Post scuola</b> | <b>109,49 €</b>   | <b>54,77 €</b>                |

(\*) la quota ridotta si applica in questi casi:

- se il bambino è iscritto anche ad un servizio di mensa
- se il bambino è iscritto anche al servizio di trasporto scolastico; in tal caso, l'iscrizione al trasporto deve essere attiva al momento dell'emissione delle rette del servizio di pre/post scuola; l'eventuale ritiro in corso d'anno comporta pertanto l'applicazione della tariffa intera.
- se c'è già un altro fratello iscritto allo stesso servizio di pre e/o post scuola; la quota ridotta si applica a partire dal 2° fratello. Per esempio: 2 fratelli frequentanti il servizio, uno paga intero e uno paga ridotto; 3 fratelli frequentanti il servizio, uno paga intero, gli altri due pagano ridotto.

**TARIFFA TOTALE ANNUALE POST SCUOLA Tempo Pieno Marco Polo**  
(per l'intero anno scolastico: da suddividere in 2 rate)

| Servizio   | Tariffa a bambino | Tariffa a bambino ridotta |
|--|-------------------|---------------------------|
| Solo Pre scuola                                  | -                 | <b>54,77 €</b>            |
| Post scuola fino alle 17.00                      | <b>212,24 €</b>   | <b>114,96 € (**)</b>      |
| Prolungamento Post scuola dalle 17.00 alle 17.30 | <b>121,68 €</b>   | -                         |

(\*\*) la quota ridotta si applica in questi casi:

- se il bambino è iscritto anche al servizio di trasporto scolastico; in tal caso, l'iscrizione al trasporto deve essere attiva al momento dell'emissione delle rette del servizio di post scuola; l'eventuale ritiro in corso d'anno comporta pertanto l'applicazione della tariffa intera.
- se c'è già un altro fratello iscritto allo stesso servizio di post scuola; la quota ridotta si applica a partire dal 2° fratello. Per esempio: 2 fratelli frequentanti il servizio, uno paga intero e uno paga ridotto; 3 fratelli frequentanti il servizio, uno paga intero, gli altri due pagano ridotto.

**ESEMPIO:** gli iscritti alle classi a Tempo Pieno, che frequentano **sia il pre che il post scuola fino alle 17,30**, pagheranno una tariffa pari a: Pre Scuola a tariffa ridotta (per iscrizione alla mensa) 54,77 € + Post scuola Tempo Pieno 212,24 € + Prolungamento post scuola 121,68 €

Le **tariffe annuali** verranno suddivise in due rate di uguale importo:

|                                  |                           |                                |
|----------------------------------|---------------------------|--------------------------------|
| <b>1° RATA</b> = 50% del totale  | periodo settembre/gennaio | da versare entro il 15/12/2026 |
| <b>2° RATA</b> = 50 % del totale | periodo febbraio/giugno   | da versare entro il 15/04/2027 |

**“MENZA SCUOLA M. POLO”**  
Classi a Tempo Pieno fino alle 15:55

Tariffa unica onnicomprensiva, da moltiplicare per il numero dei pasti consumati

| Fascia | Valore Isee  | Tariffa onnicomprensiva |
|--------|--|-------------------------|
| 1      | fino a € 9.200,00                                  | € 3,38                  |
| 2      | oltre € 9.200,00 o in assenza di attestazione ISEE | € 6,76                  |

La tariffa unica onnicomprensiva verrà adeguata a partire da settembre 2026 nella stessa percentuale dell'incremento eventualmente richiesto dal fornitore dei pasti.

**TRASPORTO SCOLASTICO**  
SCUOLA PRIMARIA E SECONDARIA DI I GRADO

Il servizio si rivolge agli alunni frequentanti le scuole dell'obbligo del Comune di Rubiera e verrà fornito in base alla residenza o domicilio della famiglia nel nostro Comune, alla distanza dalla scuola frequentata (oltre 1 Km dalla scuola) e all'attività lavorativa dei genitori.

Le famiglie potranno richiedere il servizio **dal lunedì al sabato**, con possibilità di andata e ritorno, di sola andata o di solo ritorno; i punti di fermata/raccolta verranno individuati dallo scrivente servizio sulla base delle richieste pervenute entro i termini di iscrizione e, **una volta definiti, non possono essere modificati.**

Le famiglie che presenteranno **la domanda fuori termine** si dovranno adeguare ai percorsi e alle fermate già definiti.

**NON è previsto il trasporto scolastico di ritorno al termine delle lezioni della scuola M.Polo**

| Servizio                          | 1° rata         | 2° rata         | Tot.annuale     |
|-----------------------------------|-----------------|-----------------|-----------------|
| <b>Andata + Ritorno</b>           | <b>169,78 €</b> | <b>169,78 €</b> | <b>339,57 €</b> |
| <b>Solo Andata o solo Ritorno</b> | <b>106,18 €</b> | <b>106,18 €</b> | <b>212,36€</b>  |

La retta annuale deve essere versata in due rate: **1° RATA** entro il 15/12/2026, **2° RATA** entro il 15/03/2027.

La Giunta Comunale, con deliberazione n. 177 del 30/12/2025 ha approvato l'**esenzione dal pagamento della retta del trasporto scolastico per n°3 famiglie residenti nel territorio di Rubiera capoluogo** (ad esclusione delle frazioni), che si iscriveranno alla **classe prima della scuola primaria Marconi di San Faustino nell'a.s. 2026/2027**, garantendo loro tale agevolazione fino al termine del ciclo scolastico. In caso vengano presentate un numero di richieste maggiori si procederà a considerare le prime tre richieste secondo il valore ISEE crescente.

La zona di residenza che consente di usufruire dell'agevolazione è identificata nella mappa allegata alla delibera e rinvenibile sul sito al seguente link

<https://www.comune.rubiera.re.it/it/news/esenzione-retta-trasporto-scolastico-per-le-prime-classi-della-scuola-marconi-a-san-faustino>

**In caso vengano attivate classi con frequenza a settimana corta presso il plesso Fermi (scuola secondaria di I grado), non è attualmente garantito il trasporto di ritorno per gli studenti iscritti a classi con questa modalità di frequenza.**

**QUANDO posso presentare domanda** → indicativamente nel  **mese di MAGGIO**

**DOVE presentare domanda** → sul **portale del Comune di Rubiera** <https://portale-rubiera.entranext.it/home> accedendo col proprio SPID e compilando il modulo relativo.

Una volta inoltrata correttamente la domanda arriverà una mail automatica attestante che la procedura si è conclusa positivamente.

Successivamente gli operatori verificheranno la completezza dei dati autocertificati nella domanda ed arriverà una nuova mail automatica a riscontro.

L'**ACCETTAZIONE AL SERVIZIO** verrà comunicata con una mail nella quale verranno ribadite le informazioni per la frequenza e sarà valida **per TUTTO IL CICLO SCOLASTICO o fino a vostro ritiro** (presentato utilizzando la funzione Procedimenti del portale del Comune di Rubiera).

**COME PRESENTARE L'ISEE**→

In fase d'iscrizione ai servizi le famiglie possono **autorizzare l'ufficio scuola a scaricare l'attestazione autonomamente** (l'autorizzazione sarà valida per tutto il ciclo scolastico); in alternativa le famiglie dovranno, ogni anno scolastico, presentare l'ISEE attraverso la funzione dedicata sul portale del cittadino.

Le attestazioni sottoscritte nel **2026** verranno ritenute valide fino al termine dell'anno scolastico 2026/27.

**Isee Corrente**

In caso di intervenute **modifiche sostanziali alla situazione reddituale**, è possibile presentare, sulla base delle disposizioni vigenti, l'ISEE corrente che aggiorna il valore dell'Indicatore (ISEE) prendendo a riferimento i redditi e/o i patrimoni relativi ad un periodo di tempo più ravvicinato. In questi casi, fino a quando non verrà consegnata ISEE corrente, con indicatore inferiore, la retta verrà determinata in base al valore di quella ordinaria in corso di validità.

Si consiglia di prendere visione preventiva dei **Regolamenti** reperibili sul sito internet [www.comune.rubiera.re.it](http://www.comune.rubiera.re.it) o accedendo tramite il QR Code sottostante.

**Regolamento del Trasporto Scolastico**



**Regolamento dei Servizi Scolastici ed Extrascolastici**

