



PIANO URBANISTICO GENERALE

Responsabile del procedimento
Ing. Rosamaria Bazzone

Progettista
Prof. Ing. arch. Giuseppe Trombino

Studio geologico
Dott. Geol. Angelo Strazzeria

Studio di Compatibilità Idraulica
Ing. Giovanni Barone

Studio Agricolo Forestale
Dott. Agr. Andrea Ferrarella

Studio demografico e socioeconomico
Prof. Ing. arch. Giuseppe Trombino

Rapporto Ambientale di V.A.S.
Arch. Antonio Caldesano

Studio archeologico
Soprintendenza Beni Culturali Trapani

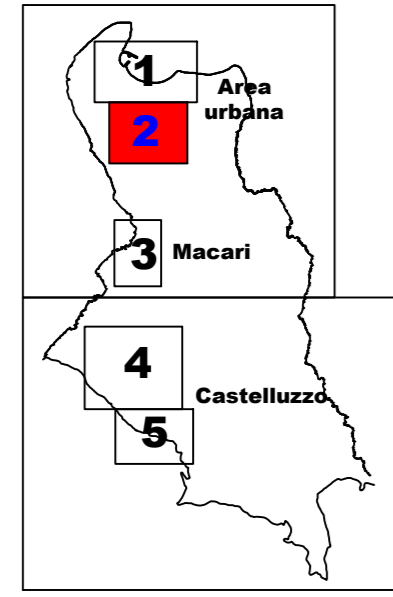

Documento preliminare di Piano

L'area urbana.
Tav. A.8.2 Stato di diritto. Previsioni del PRG vigente

Scala 1:2.000

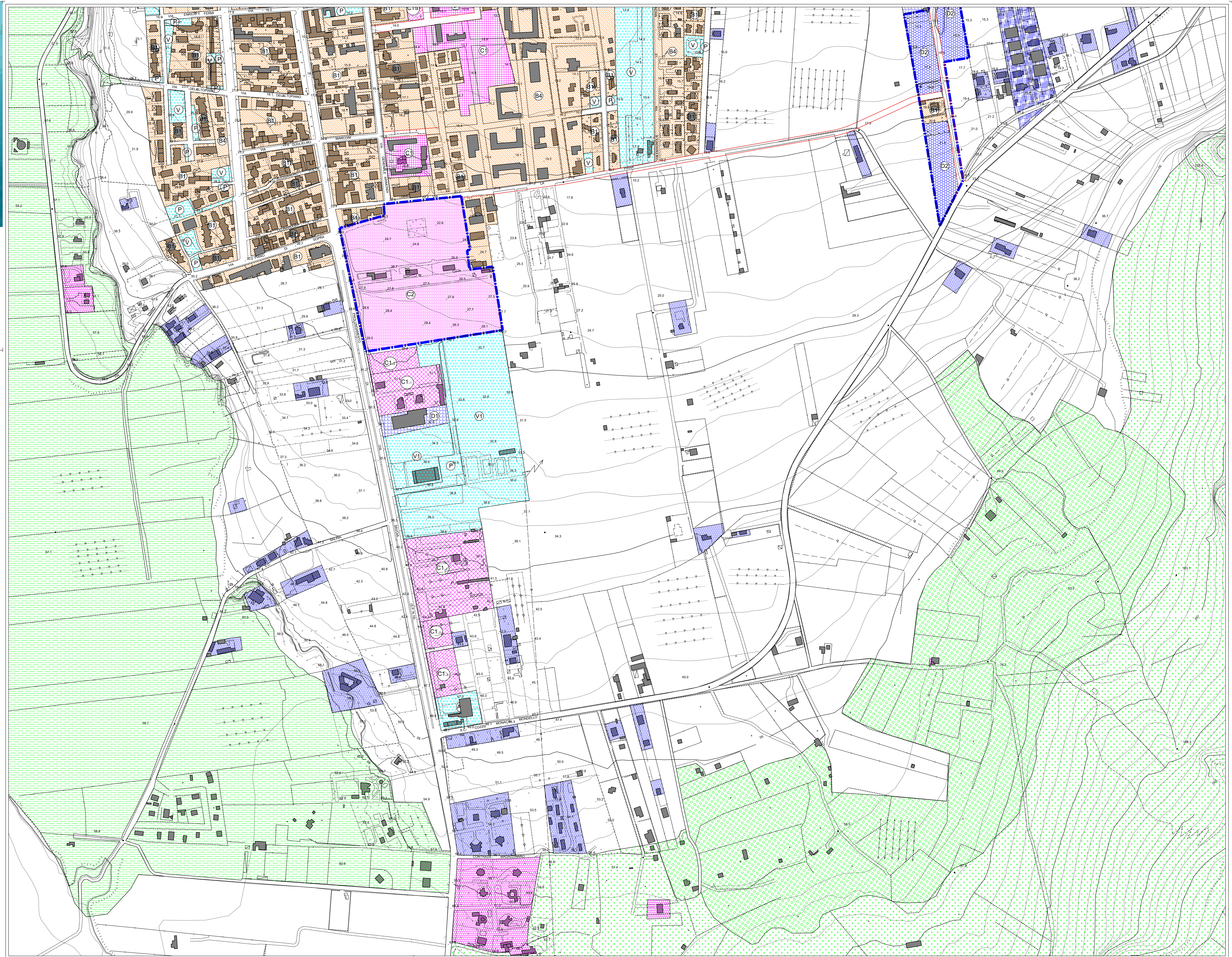

- Legenda**
- Area di interesse storico ambientale e tipologico
 - Edifici equivalenti ai beni architettonici
 - Zona di completamento (B, art. 14 delle N. di A.)**
 - B1 - Saturata
 - B4 - Residenziale con piani attuativi precedenti
 - Zona di espansione (C, art. 15 delle N. di A.)**
 - C1 - Espansione in area urbana
 - C1.1 - Espansione in area urbana (ex B1)
 - C1.2 - Espansione in area urbana (ex B2)
 - Zona C2 - Turistico ricettiva e residenziale di nuovo impianto, oggetto di prescrizioni esecutive**
 - ① Area residenziale a sud dell'abitato
 - ② Area residenziale a est dell'abitato
 - Zona produttiva (D, art. 16 delle N. di A.)**
 - D1 - Zona produttiva di completamento
 - D2 - Zona produttiva di espansione
 - Zona di salvaguardia ambientale**
 - Sistema naturale costiero
 - Prati, pascoli con muri a secco
 - Prati naturali
 - Sistema dei rilievi
 - Zona di interesse agricolo ambientale**
 - Agricole alberate
 - Vigneti
 - Edifici sparsi nelle aree di maggior pregio**
 - Edifici sparsi consolidati nel contesto paesaggistico**
 - F1 - Zone per attrezzature pubbliche di interesse generale**
 - Attrezzature di interesse locale**
 - S - Situazione**
 - AC - Attrezzature di interesse comune, pubbliche e di uso pubblico
 - VI - Verde attrezzato e sportivo
 - V2 - Aree per impianti sportivi
 - P - Parcheggi
 - Aree per il cimitero, esistente e di progetto**
 - Campeggi**
 - Aree per attrezzature portuali**
 - Verde privato**
 - Torri**
 - Nuova viabilità**
 - Comparto edificatorio**
 - Confine comunale**