

IMPIANTO DI RETE PER LA CONNESSIONE A 15KV DELL'IMPIANTO DI PRODUZIONE DI ENERGIA ELETTRICA DA FONTE RINNOVABILE
Codice di Rintracciabilità 476588206.

Realizzazione di nuova linea elettrica a 15 kV in cavo interrato nel tratto da Cabina Primaria "SANTARCANGELO" alla Cabina Secondaria "FAMIGNANO" n. 319635 e connessione nuove cabine secondarie "MARIA_SEZ" n. 827387 e "STAZIONE_SEZ" n.827935, nei Comuni di Santarcangelo di Romagna e Poggio Torriana, in provincia di Rimini.



PROGETTISTA
polienergie s.u.r.l.
Ing. Maria Laura Ricci Pettoni

Marco Morri

Matr. da Marco Morri
Data: 30/03/2026
08:56:09 CEST

VINCOLO PREORDINATO ALL'ESPROPRIO

LEGENDA	Linee a 15 kV		Linee in precordato a 15 kV		Sostegno		Cabine elettriche	
	Linea aerea in conduttori nudi	Cavo aereo precordato	Cavo interrato	Palo	Traliccio	su palo	in muratura o prefabbricate	
Esistente								
In progetto								
Da demolire								

N. Proprietà

1

Fascia di rispetto asservita



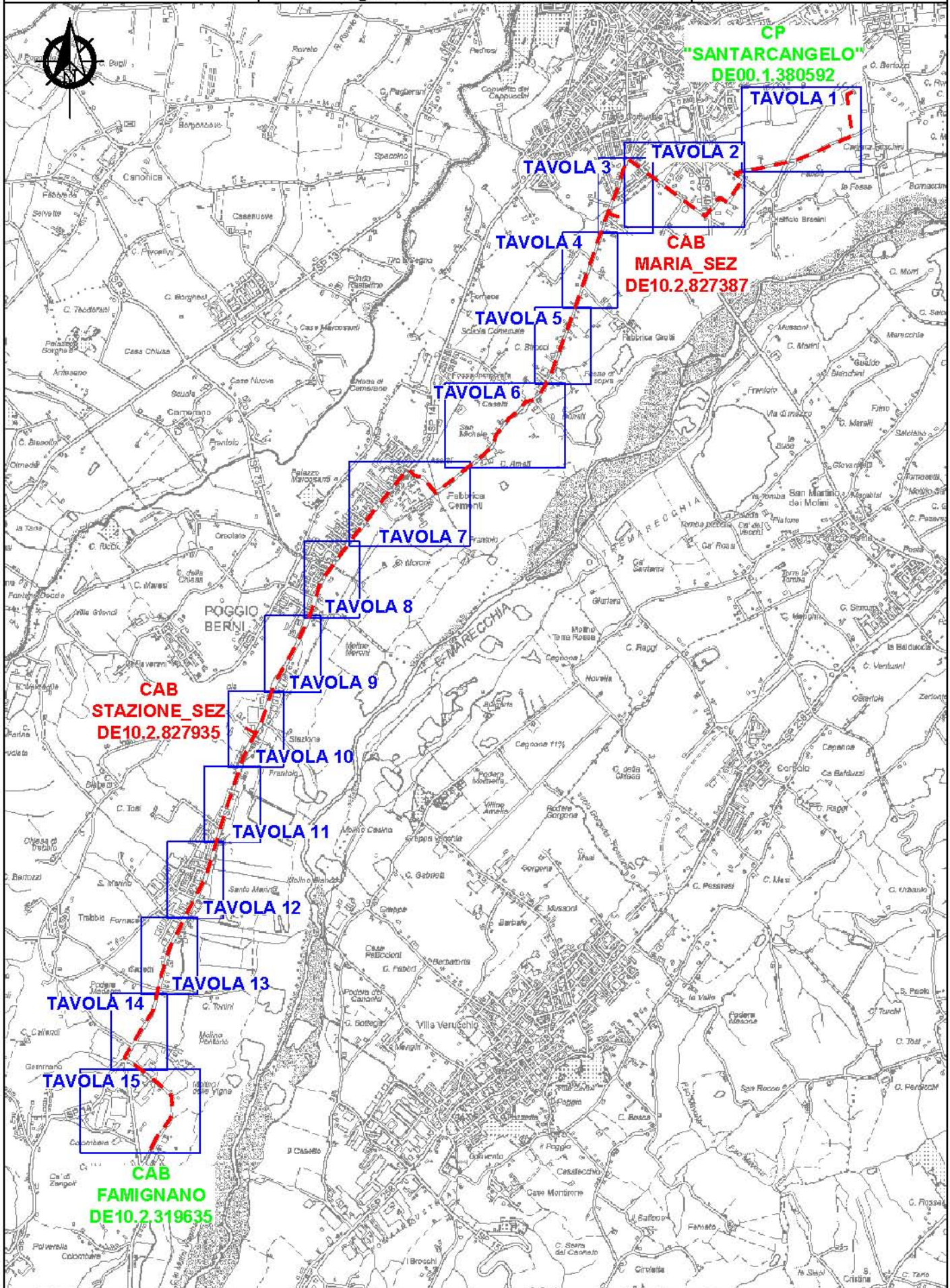

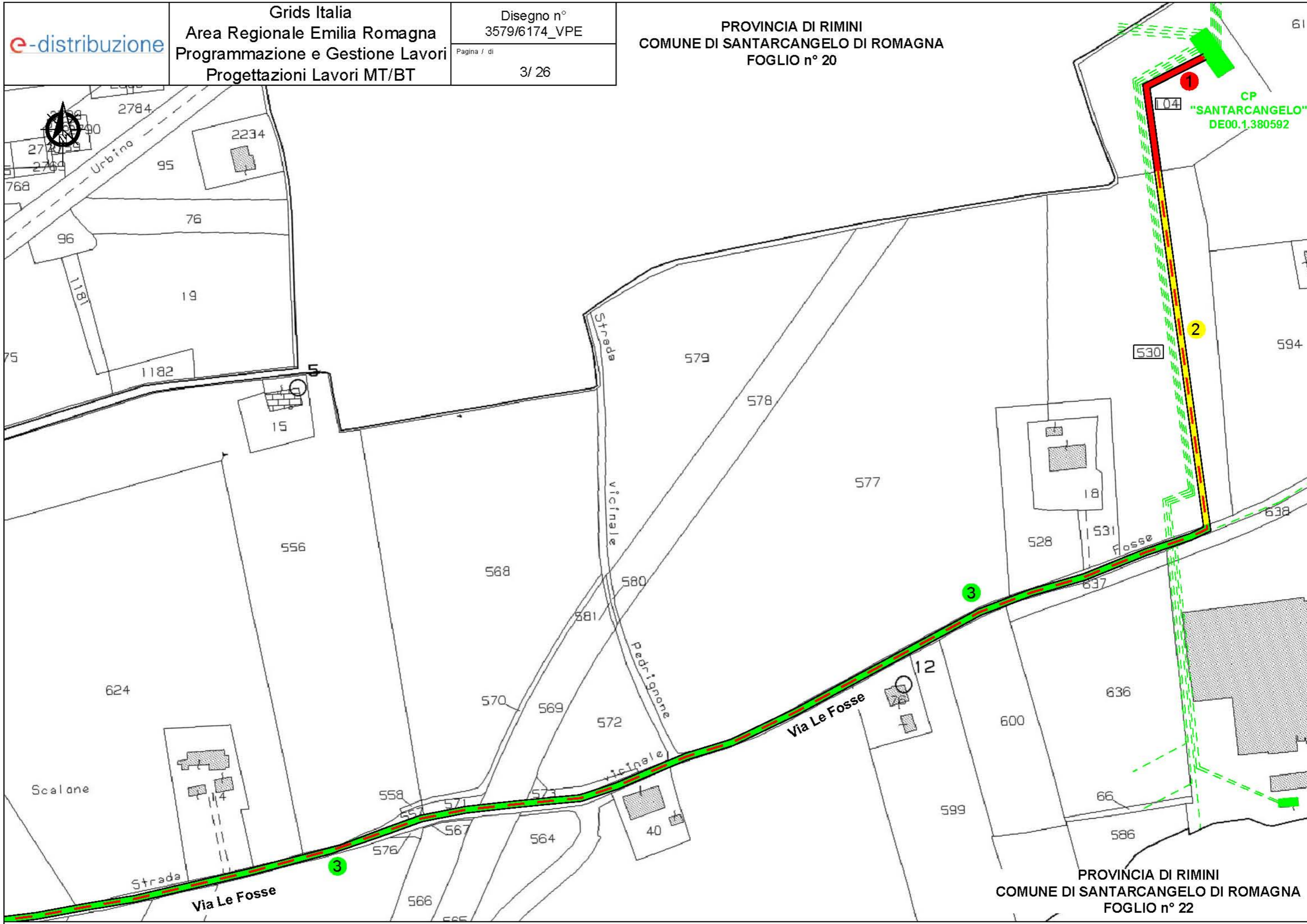

CP
"SANTARCANGELO"
DE00.1.380592

PROVINCIA DI RIMINI
COMUNE DI SANTARCANGELO DI ROMAGNA
FOGLIO n° 22

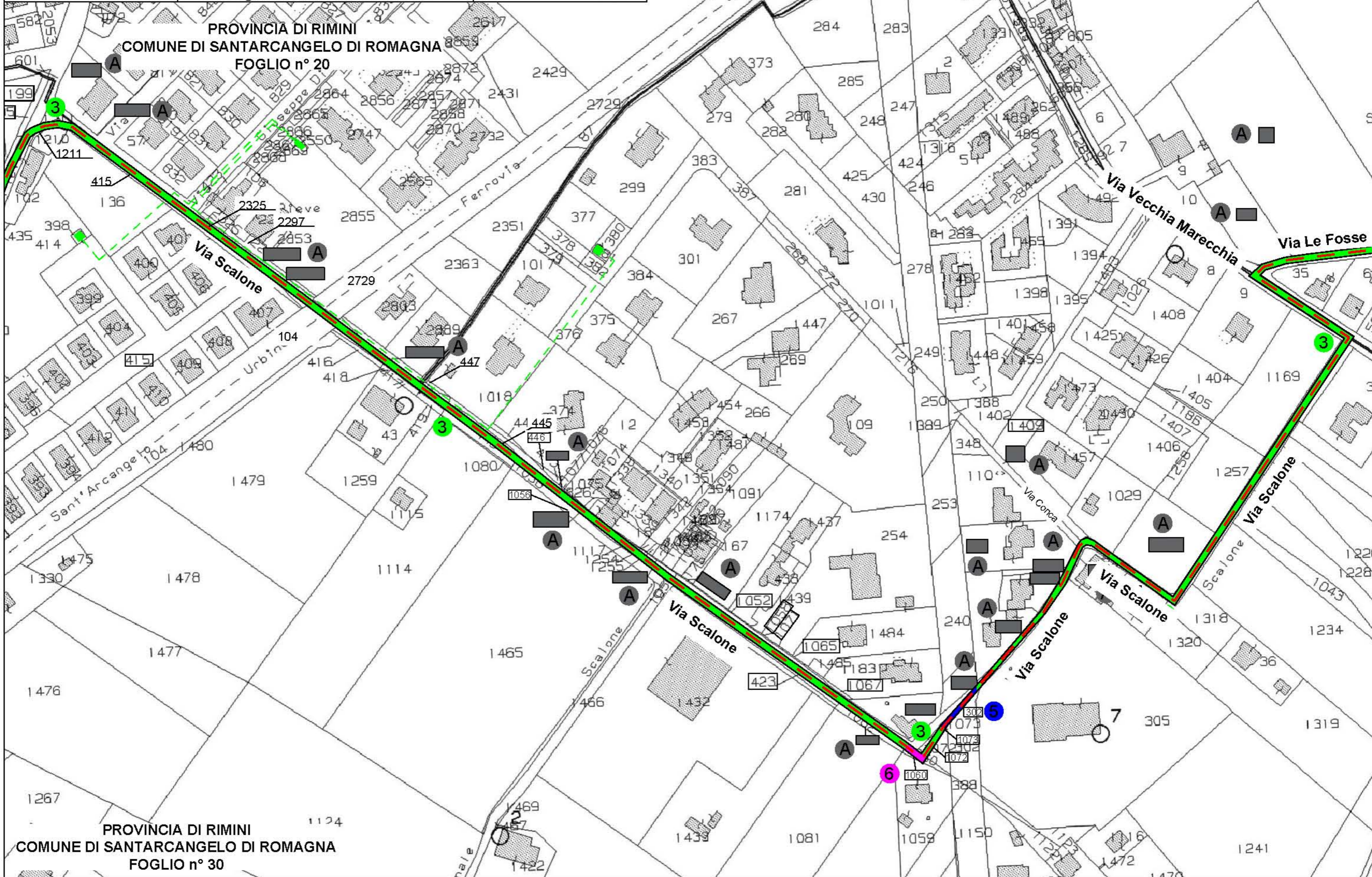

PROVINCIA DI RIMINI
COMUNE DI SANTARCANGELO DI ROMAGNA
FOGLIO n° 20

PROVINCIA DI RIMINI
COMUNE DI SANTARCANGELO DI ROMAGNA
FOGLIO n° 30

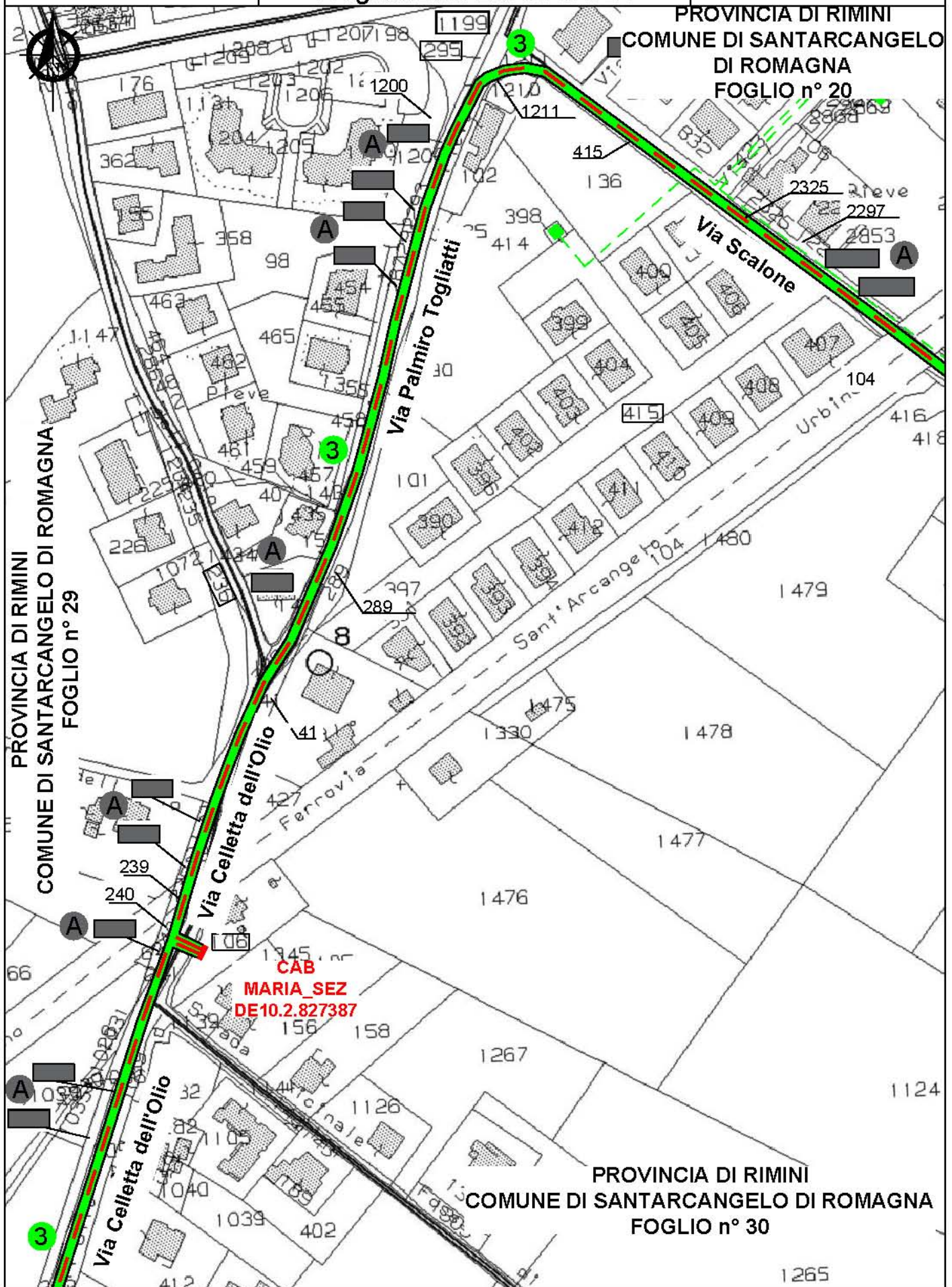



PROVINCIA DI RIMINI
COMUNE DI SANTARCANGELO DI ROMAGNA
FOGLIO n° 29

Direzione Provinciale di Rimini
Ufficio Provinciale - Terr

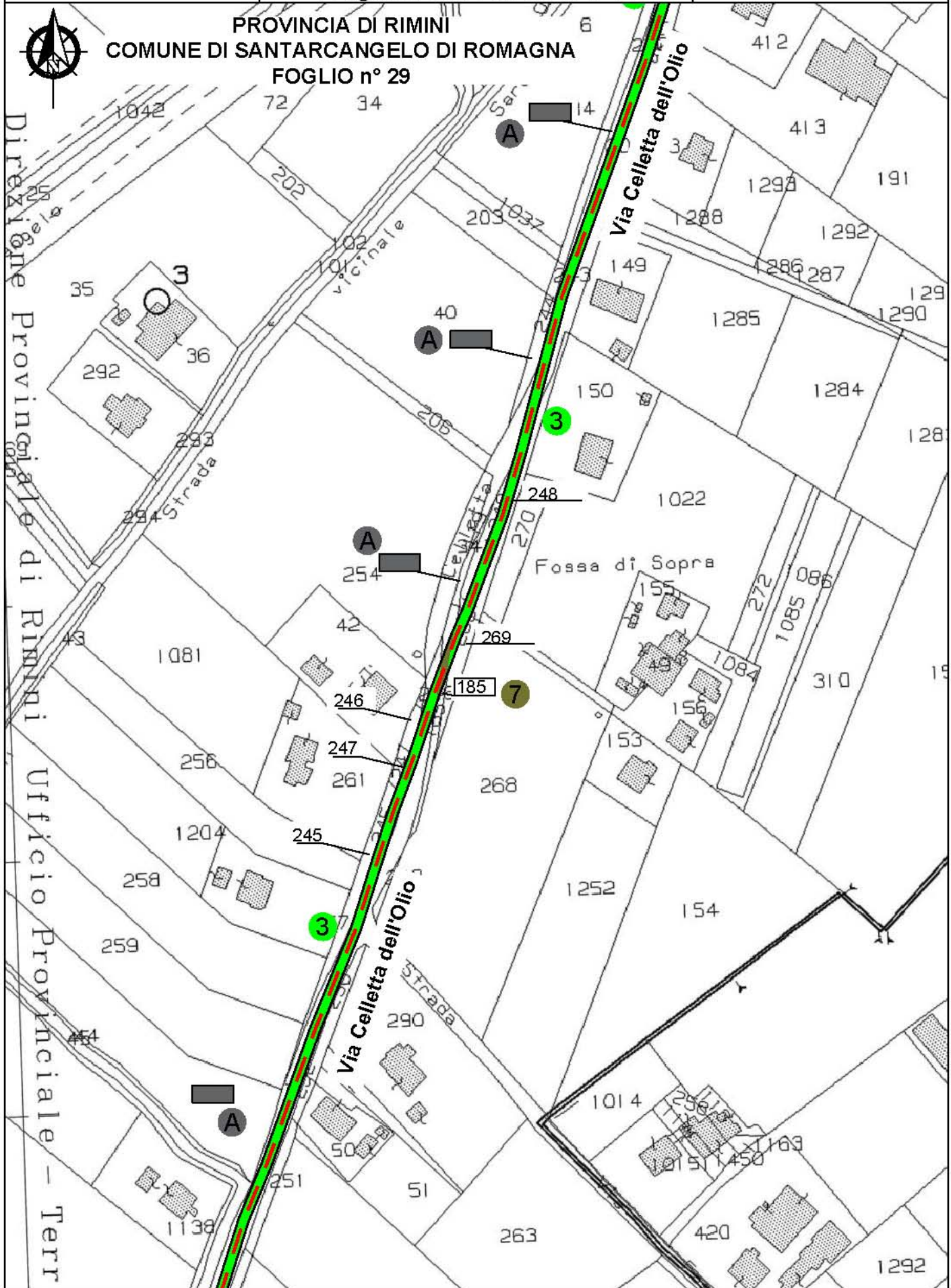



PROVINCIA DI RIMINI
COMUNE DI SANTARCANGELO DI ROMAGNA
FOGLIO n° 29

PROVINCIA DI RIMINI
COMUNE DI SANTARCANGELO DI ROMAGNA
FOGLIO n° 35

Via Celletta dell'Olio

Via Celletta dell'Olio

PROVINCIA DI RIMINI
COMUNE DI SANTARCANGELO DI ROMAGNA
FOGLIO n° 36

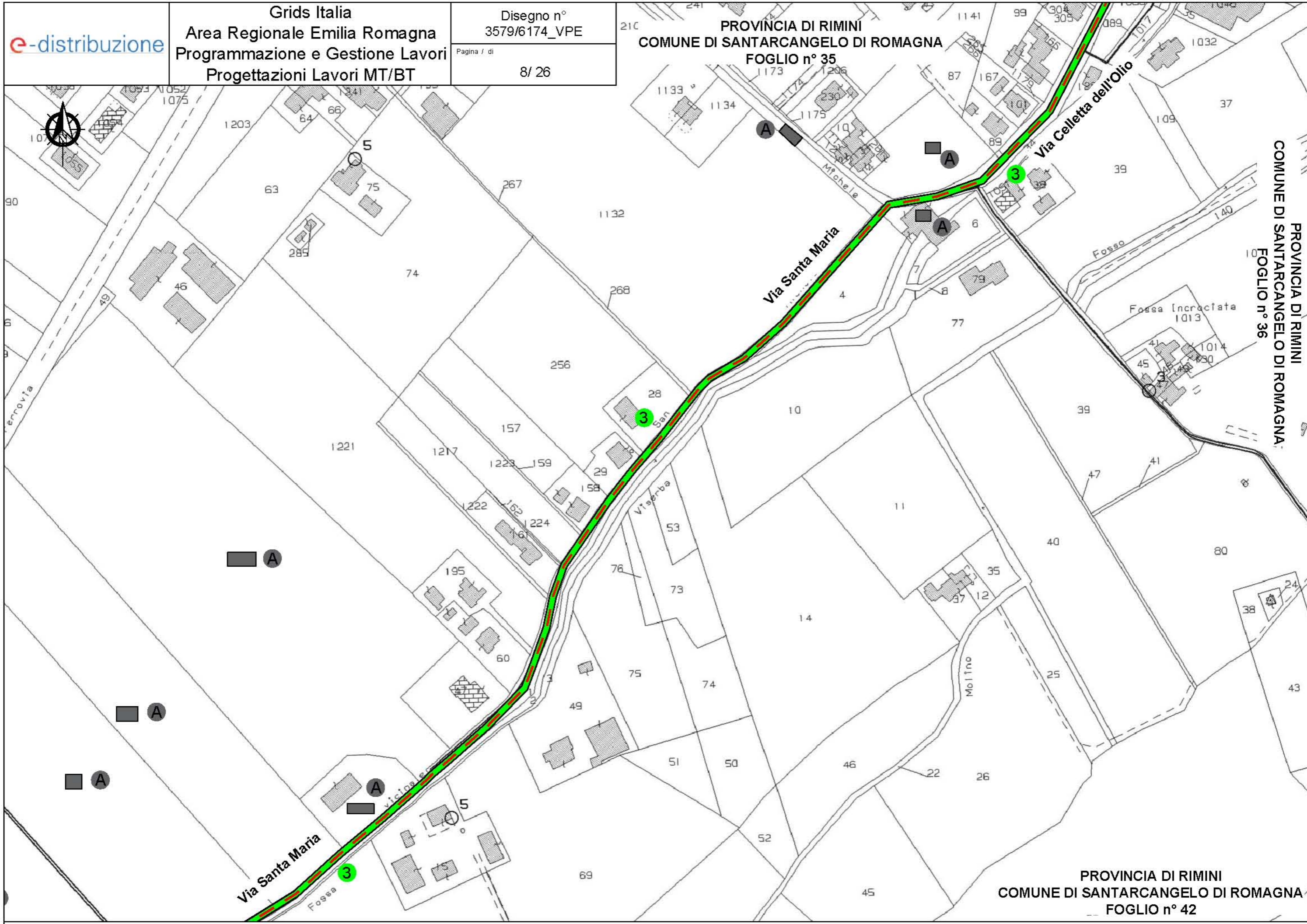



PROVINCIA DI RIMINI
COMUNE DI POGGIO TORRIANA
SEZ. A - FOGLIO n° 4

PROVINCIA DI RIMINI
COMUNE DI SANTARCANGELO DI ROMAGNA
FOGLIO n° 40

PROVINCIA DI RIMINI
COMUNE DI SANTARCANGELO DI ROMAGNA
FOGLIO n° 42

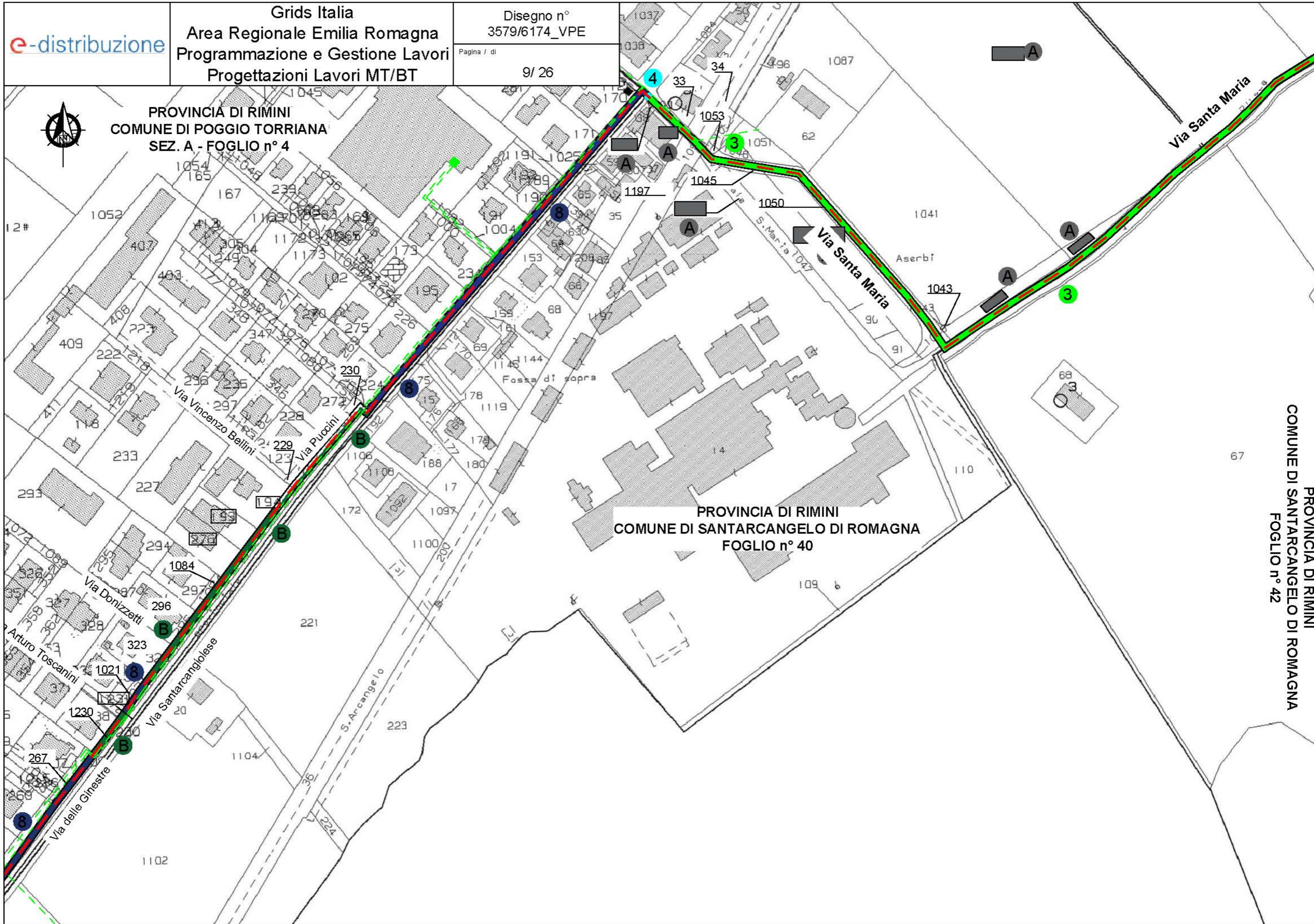

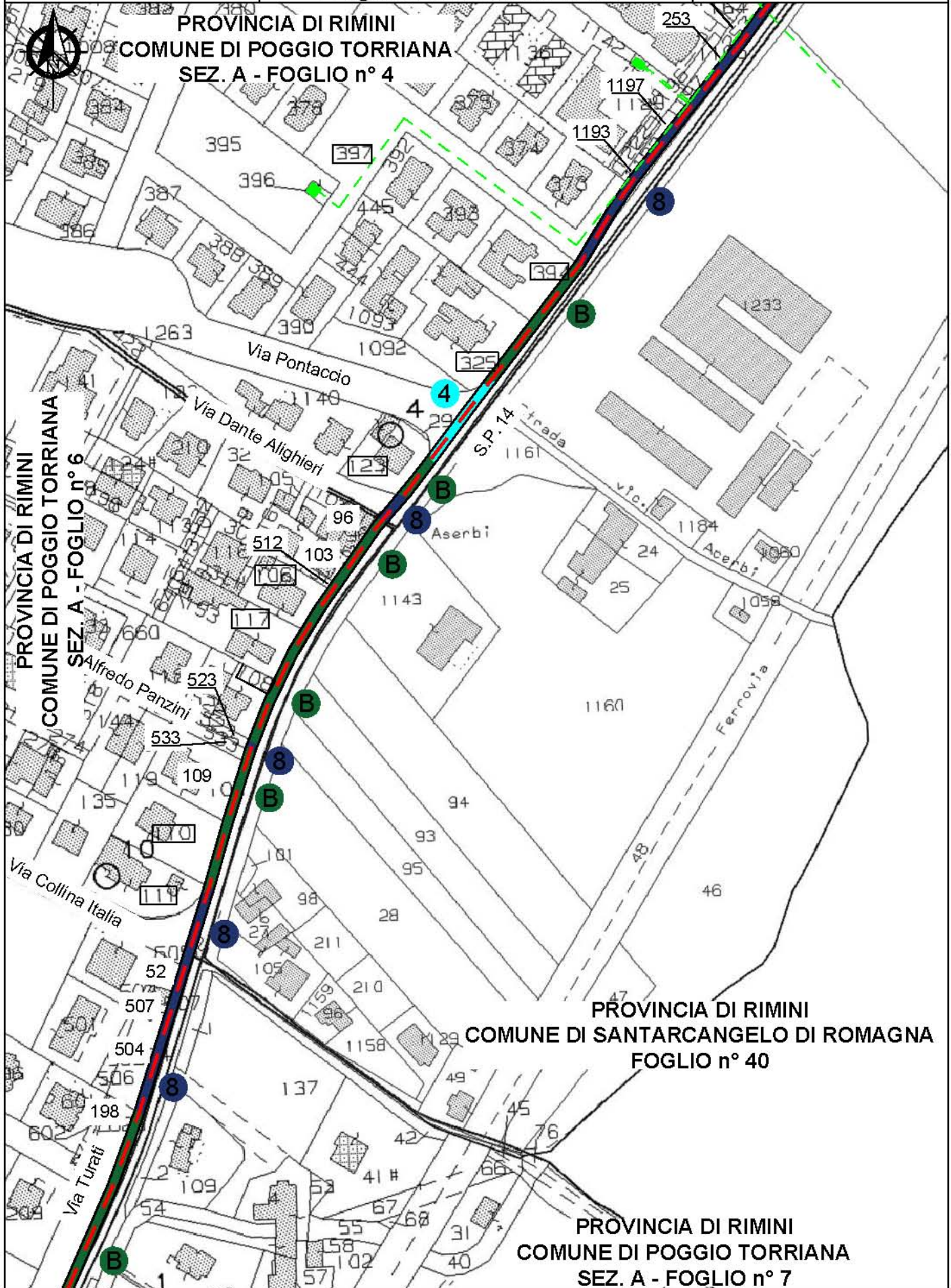



PROVINCIA DI RIMINI
COMUNE DI POGGIO TORRIANA
SEZ. A - FOGLIO n° 9

Scala originale: 1:1000
Dimensione cornice: 1940.000

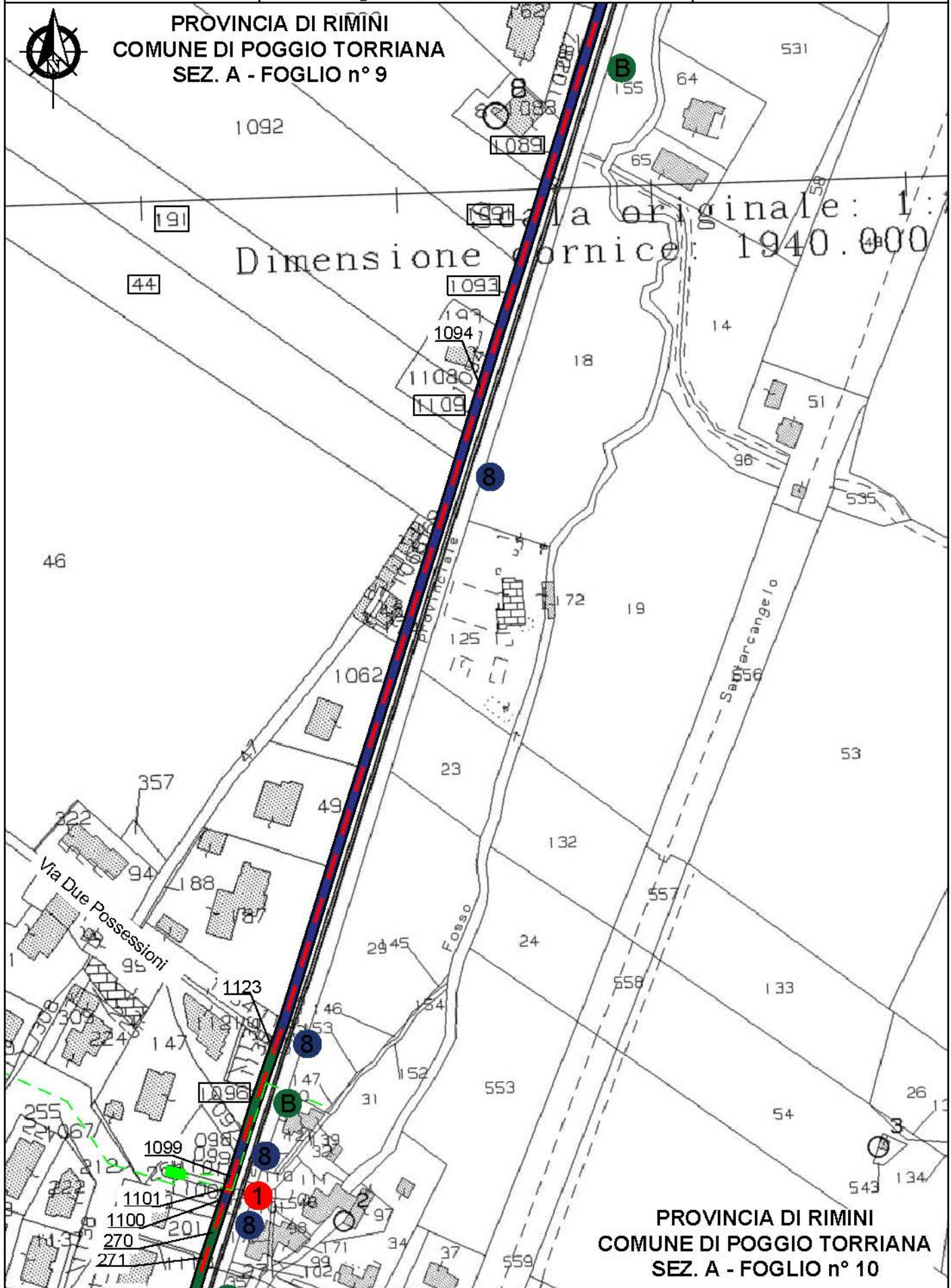

PROVINCIA DI RIMINI
COMUNE DI POGGIO TORRIANA
SEZ. A - FOGLIO n° 10



PROVINCIA DI RIMINI
COMUNE DI POGGIO TORRIANA
SEZ. A - FOGLIO n° 9

PROVINCIA DI RIMINI
COMUNE DI POGGIO TORRIANA
SEZ. A - FOGLIO n° 10

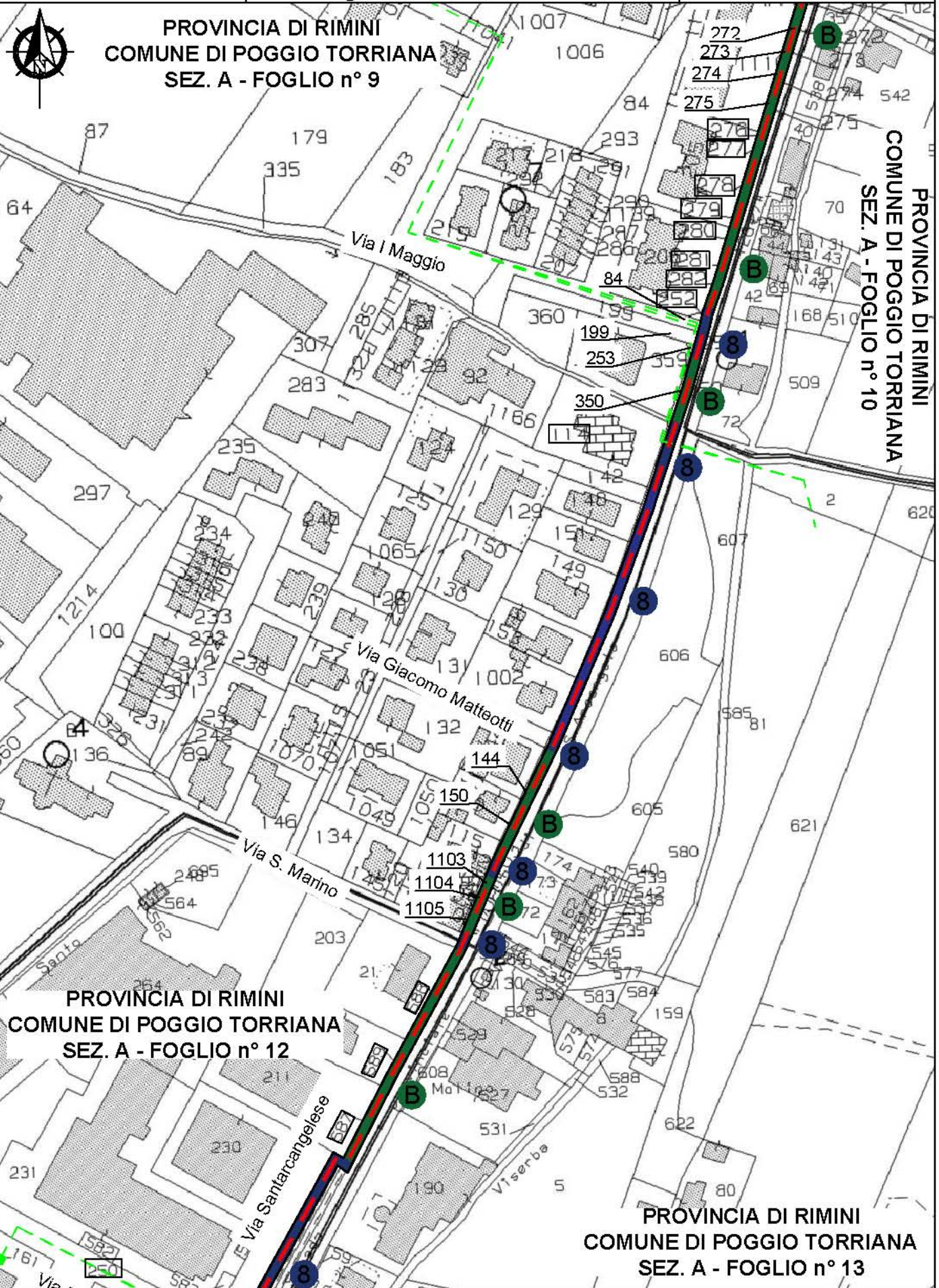

PROVINCIA DI RIMINI
COMUNE DI POGGIO TORRIANA
SEZ. A - FOGLIO n° 12

PROVINCIA DI RIMINI
COMUNE DI POGGIO TORRIANA
SEZ. A - FOGLIO n° 13



PROVINCIA DI RIMINI
COMUNE DI POGGIO TORRIANA
SEZ. A - FOGLIO n° 12

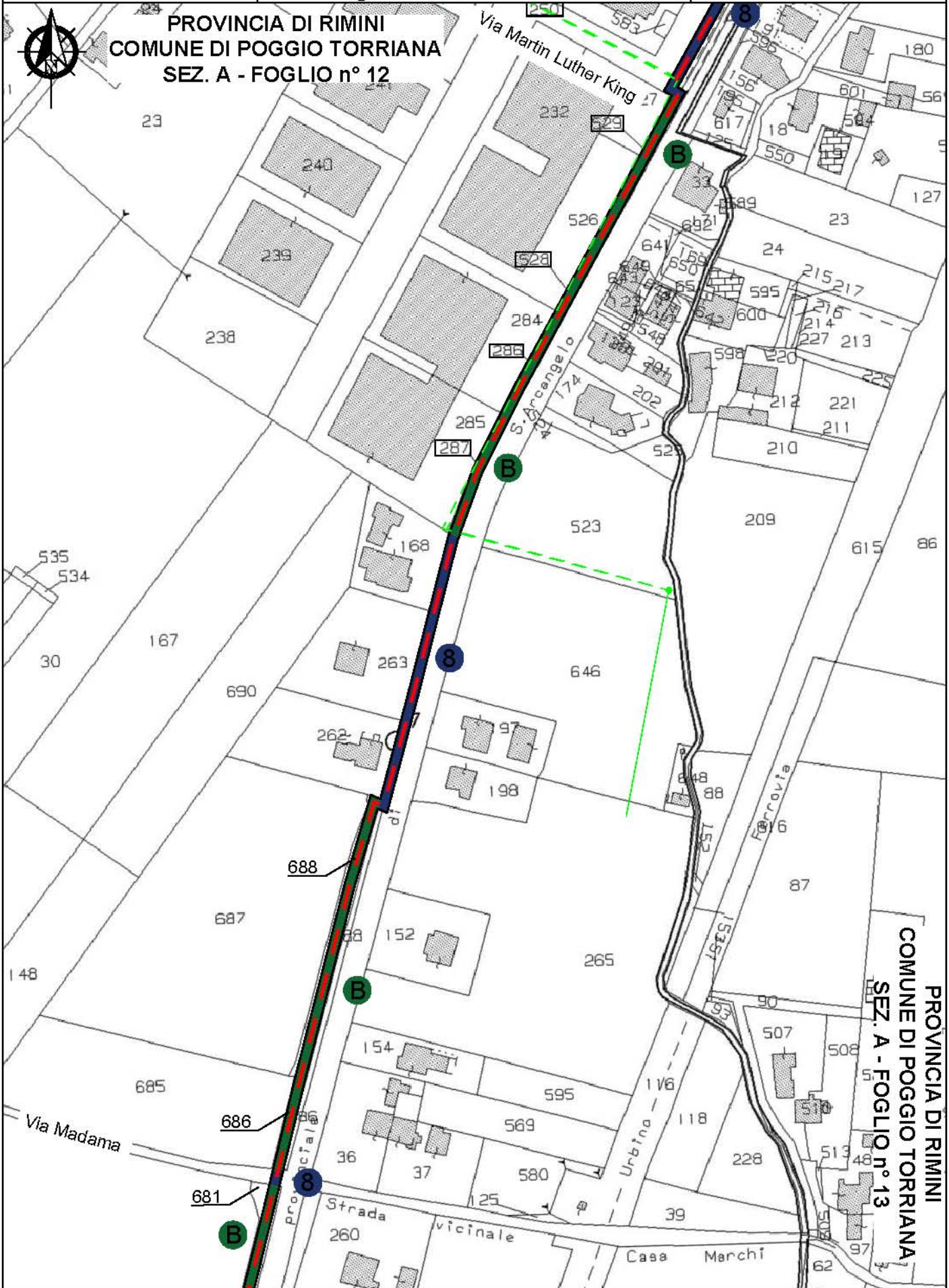

PROVINCIA DI RIMINI
COMUNE DI POGGIO TORRIANA
SEZ. A - FOGLIO n° 13



PROVINCIA DI RIMINI
COMUNE DI POGGIO TORRIANA
SEZ. A - FOGLIO n° 12

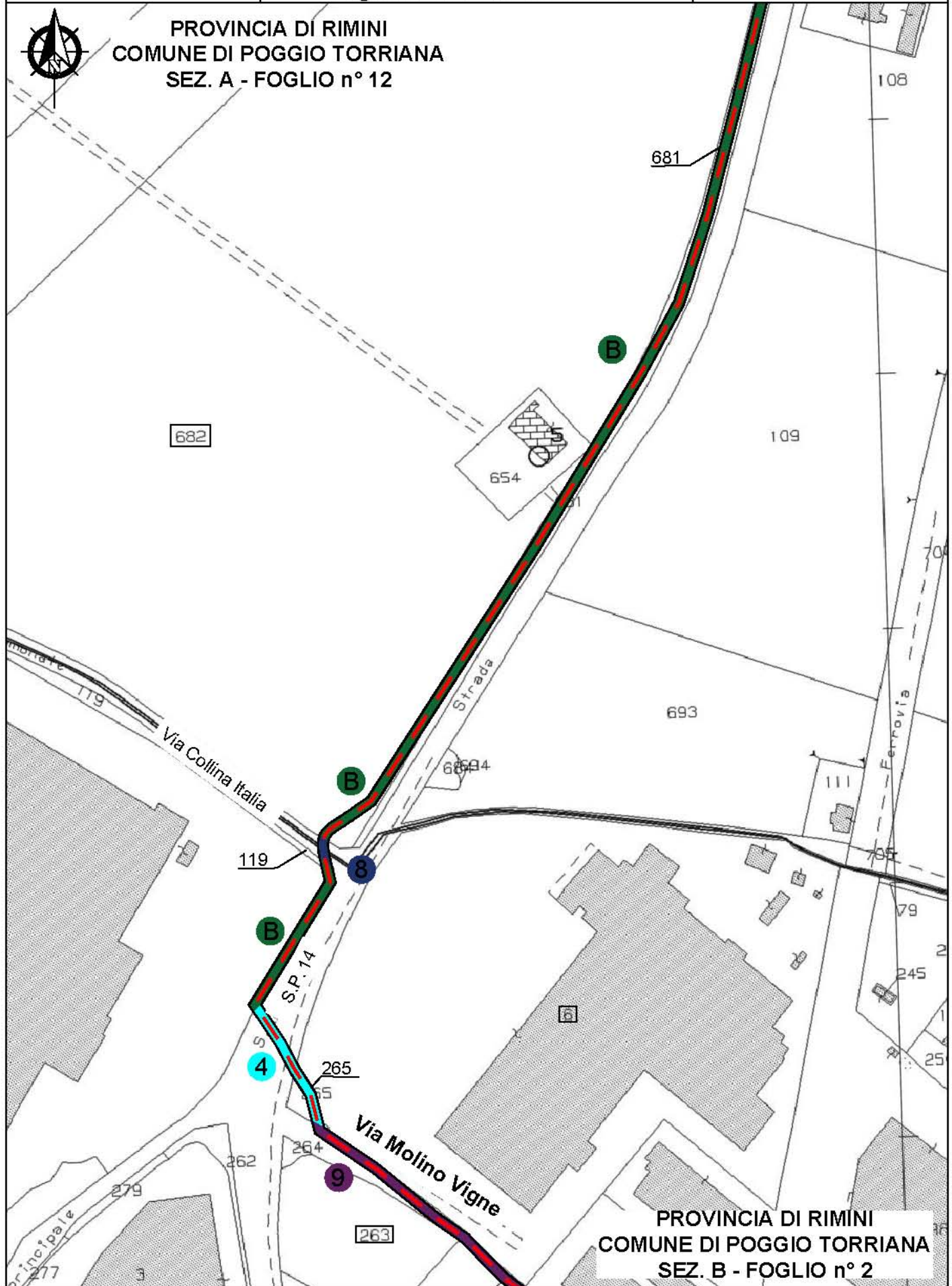

PROVINCIA DI RIMINI
COMUNE DI POGGIO TORRIANA
SEZ. B - FOGLIO n° 2

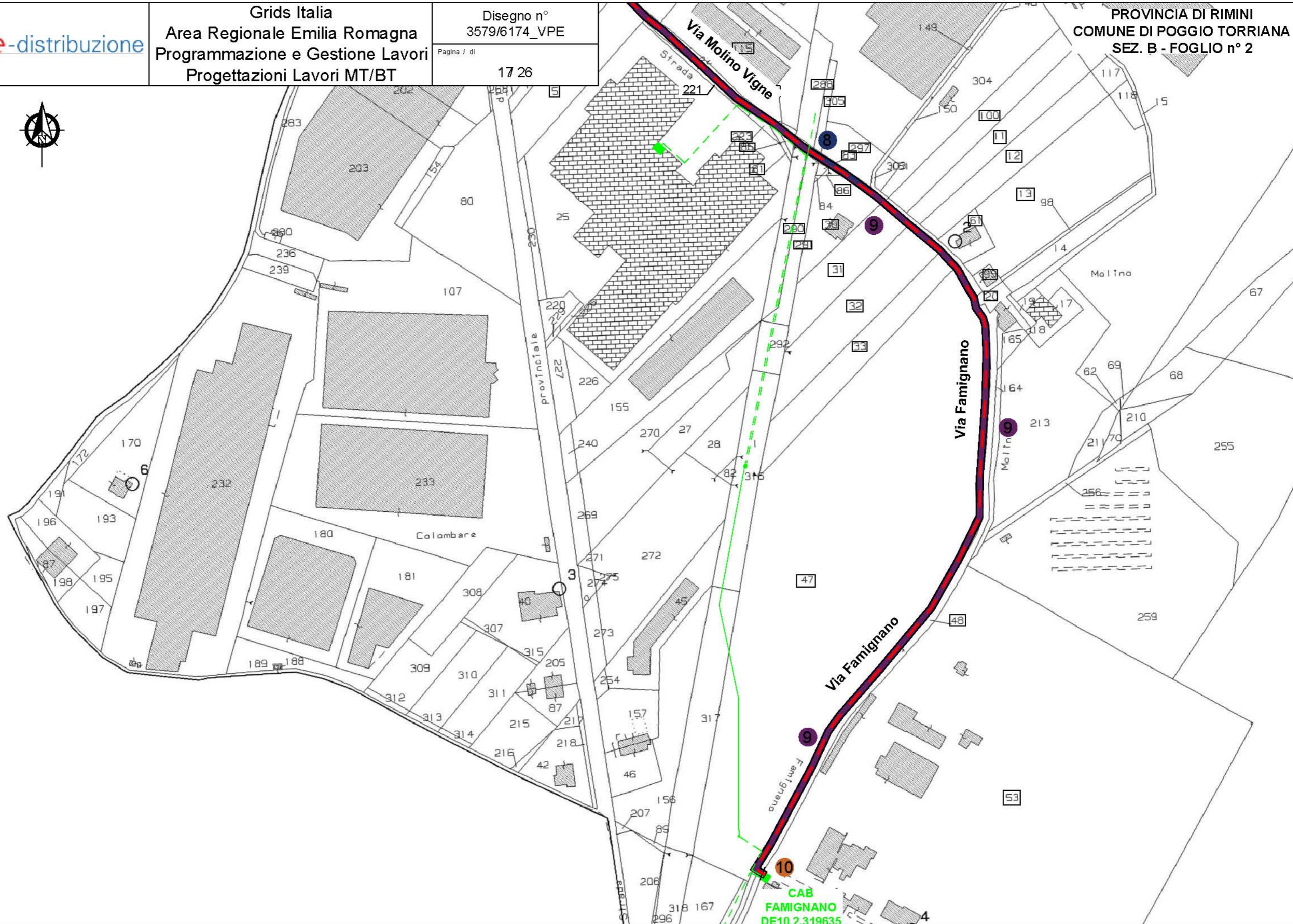

ELENCO DELLE PROPRIETA' INTERESSATE

ELENCO DITTE PROPRIETARIE SECONDO LE RISULTANZE REGISTRI CATASTALI

N. prop	DITTA / PERSONA PROPRIETARIA		AREE INTERESSATE				NOTE													
	Cognome Nome/ Rag.sociale	DOMICILIO	Comune	Foglio	Mapp.	Consenso Proprietà SI-No														
		Indirizzo																		
1	E-DISTRIBUZIONE S.P.A. ENTE ESERCENTE		SANTARCANGELO DI ROMAGNA	22	104		CAB. PRIMARIA "SANTARCANGELO" 380/592													
			POGGIO TORRIANA SEZ. A	6	568		Pista ciclabile comunale lungo S.P. 14													
			SANTARCANGELO DI ROMAGNA	9	1101															
2	FABBRI VITTORIO FABBRI ALBERTO FABBRI ALDO				22	530														
								1409* 1073 1072												
3	COMUNE DI SANTARCANGELO DI ROMAGNA		SANTARCANGELO DI ROMAGNA		30	20	1067* 423* 1065* 1071* 1058* 1052* 1056* 446* 445 447* 415* 104*	Strada comunale Via Scalone												
							2729* 2297* 2325*													
							1211* 1199* 295*		Strada comunale Via Palmiro Togliatti											
							1200* 289*													
							30		106	NUOVA CABINA "MARIA_SE7"										
							30		41*	Strada comunale Via Celletta dell'Olio										
							29		236* 239 240	Strada comunale Via Celletta dell'Olio										
									248 269 246* 247 245											
							40		1043 1050 1045	Strada comunale Via Santa Maria										
									1053* 1197* 34* 33*											
							22					29	30	35	36	40	42	Strade comunali: Via Le Fosse, Via Vecchia Marecchia, Via Scalone, Via Palmiro Togliatti, Via Celletta dell'Olio, Via Santa Maria		
																			40	/
/																				
	/																			
40	/																			
4	PROVINCIA DI RIMINI									S.P. 14										
											POGGIO TORRANA SEZ. A	4	/							
											POGGIO TORRANA SEZ. B	2	265							
5	RICCI MARIA									Strada Comunale Via Scalone										

6	RENZI DEVID		SANTARCANGELO DI ROMAGNA	30	1060		Strada Comunale Via Scalone Strada
7	MANNOCCHI MAURIZIO		SANTARCANGELO DI ROMAGNA	29	185		comunale Via Celletta dell'Olio
8	COMUNE DI POGGIO BERNI		POGGIO TORRIANA SEZ. A	4	1021		Pista ciclabile comunale - Via Santarcangiolese
					267		
				6	253		Pista ciclabile comunale - Via delle Ginestre
					1197		
					1193		
				9	397		Pista ciclabile comunale - lungo S.P. 14 e attraversamenti con strade comunali
					523		Pista ciclabile comunale - incrocio Via Alfredo Panzini e S.P. 14
				12	52		Pista ciclabile comunale - Via Turati e Via Italia
					507		
					504		Pista ciclabile comunale lungo S.P. 14 e Via C. del Macello
					306		
				9	563		NUOVA CAR STAZIONE_SEZ 827935
					573		Pista ciclabile comunale lungo S.P. 14
					574		
356		Pista ciclabile comunale - incrocio Via Due Possessioni e S.P. 14					
1099							
12	1100		Pista ciclabile comunale - incrocio Via I Maggio e S.P. 14				
	114*						
	1123		Pista ciclabile comunale - Via Santarcangiolese e Via Martin Luther King				
2	84		Pista ciclabile comunale - lungo S.P. 14 e attraversamenti con strade comunali				
	199						
	252		Strada Vicinale Via Molino Vigne				
	253						
	250						
	305						
	297						

+

+

	SICER S.P.A.			2	6		
	PAGLIERANI S.R.L. c				263 5 221 223		
	SAPIDATA S.A. SIRIO R.E. SRL				115		
	DEMANIO DELLO STATO				78 81 85 288 83 86		
	COSEER S.R.L.				290 291		
	CECCARINI MARINA CECCARINI MIRCO FATTORI ELEONORA				30 31 11 61 33 13 99		
	C. SGUBBI ITALIANA - S.R.L.				100		
+	9 ISTITUTO DIOCESANO PER IL SOSTENTAMENTO DEL CLERO DELLA DIOCESI DI RIMINI		POGGIO TORRIANA SEZ. B		32 47		Strade Vicinali Via Molino Vigne, Via Famignano
	FACCHINETTI PULAZZINI LUISA OLIVIERI ANNA OLIVIERI CLELIA OLIVIERI GABRIELLA OLIVIERI GREGORIO OLIVIERI LUISA OLIVIERI MARIA OLIVIERI RENATO OLIVIERI ROSA PECCI ALFONSINO PECCI CHIARA ; O CLARA O MARIA CHIARA PECCI FILOMENA PECCI GREGORIO PECCI MARIA ; LUISA ZANNI PIETRO				12		
	CAPPELLO LUIGI SPADAZZI GIGLIOLA VULPINARI ANNA				20		
	SOCIETA DEI MOLINI SULLA FOSSA PATARA VISERBA				48		
+	10 SOCIETA' ITALIANA GAS LIQUIDI S.P.A.		POGGIO TORRIANA SEZ. B	2	53		CAR ESISTENTE FAMIGNANO 319635 RICHIEDENTE

ELENCO DELLE PROPRIETA' POTENZIALMENTE INTERESSATE ()- elenco A**

ELENCO DITTE PROPRIETARIE SECONDO LE RISULTANZE REGISTRI CATASTALI

N. prop	DITTA / PERSONA PROPRIETARIA		AREE INTERESSATE				NOTE
	Cognome Nome/ Rag.sociale	DOMICILIO Indirizzo	Comune	Foglio	Mapp.	Consenso Proprietà Si-No	
	RICCI GIORGIO			22	11** 60**		Strada comunale Via le Fosse
	ANELLI ALESSANDRO ANELLI MARCO			30	1028**		
	MURATORI ANNUNZIATA ; FU GIACOMO MAR MONTANARI			30	97**		
	COMUNE DI SANTARCANGELO BERNARDI RAFFAELLO			30	23**		
	MORETTI DANIELA POLVERELLI ELIO GIUSEPPE POLVERELLI FABIO			30	1451** 1321**		
	BULDRINI GIOVANNINO FILIPPI ROBERTA			30	242**		
	XU CHENYI			30	1431**		
	RENZI GIOVANNA			30	1082**		
	BELLI FRANCO			30	1063**		
	MARZALONI GIULIA SOLDATI STEFANO			30	1062**		
	BOZZA ELVIRA RINALDI CHRISTIAN RINALDI DENISE RINALDI JENNIFER		SANTARCANGELO DI ROMAGNA	30	1078**		Strada Comunale Via Scalone
	TUCCI DONATA MADDALENA TUCCI LUIGI TUCCI RAFFAELLA						
	RONCHI ARMANDO RONCHI MASSIMILIANO			30	1077**		
	AMATI UGO SANCISI GIUSEPPINA AMATI SIMONE CARLINI RICCI PIER PAOLO			30	243**		
	ZAVALLONI FILIPPO			20	2349**		
	FOREVER HOUSE DI PAZZINI & C. SRL			20	2875** 2854**		
	BUGLI MARIA			20	1090**		
	ROSSI ROBERTA BARTOLUCCI PIERLUIGI			20	805**		
	GALASSI DEBORA RINALDI MILENA GALASSI DENIS			30	34**		
	BALSOMINI ANNA MARIA VIOLINI ROBERTO			30	35**		

DOMENICONI MARGHERITA

MAGGIOLI MANLIO

MAGGIOLI SILVIO PAOLO

MAGGIOLI ANDREA

MAGGIOLI LUCIA

BERRETTI ADRIANA

BERRETTI GIUSEPPINA

BERRETTI IRMA

BERRETTI PRIMA

BERRETTI TERESA

MANFERONI EMILIA

SARDONINI GIANNINA

DELLAPASQUA LORETTA

DELLAPASQUA MIRCA

PAGLIARANI MARCO

PAGLIARANI MASSIMO

SARDONINI GIANNINA

SARDONINI RICCARDO

FALCONI TERESA

MANNOCCHI AMATO

MANNOCCHI FILIPPO

MANNOCCHI LORIS

MANNOCCHI VINICIO

SEMPRINI FRANCO

SEMPRINI SABRINA

CAMPANA ARMANDO

CAMPANA MARIO

COMUNE DI SANTARCANGELO DI ROMAGNA

MANZI GILBERTO

BALESTRIERI MARTA

SOC. BOLOGNESI VITTORIO E C. S.A.S.

MACRELLI ORESTE

ZAMMARCHI GABRIELLA

ZAMMARCHI GIORGIO

CANDUCCI DANIELA

DARIO - S.N.C. DI BARONI SERGIO SILVIO & C.

SOCIETA' AGRICOLA SAN MICHELE S.S.

BUZZI UNICEM S.R.L.

MARTINI FAUSTA

BERTOZZI MARISA

BERTOZZI MARISA

BERTOZZI ROSANNA

BERTOZZI ROSANNA

PALLADINI SETTIMIA

BUZZI UNICEM S.R.L.

30

294**
293**

30

292**
287**

30

141**

29

237**
238**

29

241**
242**
205**
204**
244**

29

119**

29

260**

29

132**
1330**

29

162**

29

114**

35

15**

42

5**

35

209**

35

1137**
1138**

35

301**
31**

40

1039**
1040**
1042**

40

1047**

40

106**

40

1190**

40

1044**
1049**Strada
Comunale
Via Palmiro
TogliattiStrada
comunale
Via Celletta
dell'OlioStrada
comunale Via
Santa Maria

ELENCO DELLE PROPRIETA' INTERESSATE (*) - elenco B**

ELENCO DITTE PROPRIETARIE SECONDO LE RISULTANZE REGISTRI CATASTALI

N. prop	DITTA / PERSONA PROPRIETARIA		AREE INTERESSATE				NOTE	
	Cognome Nome/ Rag.sociale	DOMICILIO	Comune	Foglio	Mapp.	Consenso Proprietà Si-No		
		Indirizzo						
	GIORGINI ACHILLE			4	230***		Pista ciclabile comunale - Via Puccini e Via Bellini	
	SPADAZZI ARNALDO			4	229***			
	BARBIERI MERY			4	194***		Pista ciclabile comunale - Via Santarcangelo	
	BARBIERI NEVIO							
	BARBIERI TIZIANO							
	CARLINO MANUELA							
	CARLINO NADIA							
	CARLINO NICOLA		4	193***				
	GUGLIELMI LIDIA							
	FABBRI EDOARDO		4	276***				
	ONTINI VALENTINA							
	TANA MARIO		4	1084***				
	HOXHA GABRIELLA			4	296***		Pista ciclabile comunale - Via Santarcangelo	
	PIERSANTI GESSAROLI ALBERTO							
	MULARONI GRAZIANA							
	FERRO MARIO							
	D'ANTINO ANTONIO			4	323***		Pista ciclabile comunale - Via Santarcangelo	
	D'ANTINO ANTONIO							
	D'ANTINO ARIANNA							
	D'ANTINO EMILIO							
	D'ANTINO GIOVANNI							
	D'ANTINO LUCIA							
	GIOVANNINI AGOSTINO			4	372***		Pista ciclabile comunale - incrocio Via Santarcangelo e Via Arturo Toscanini	
	MARTINI CINZIA			4	1230*** 1231***			
	MARTINI STEFANIA							
	BARGELLINI SABRINA			4	394***		Pista ciclabile comunale a lato della S.P. 14	
	SCALISE ALESSANDRA							
	BARGELLINI GIULIANA							
	BARGELLINI STEFANIA							
	SACCHINI ANNA n		4			325***		
	CELLAROSI ALBA							
	BARGELLINI SABRINA							
	MONTANARI GIANPAOLO							
	CARAGNANO SUSANNA		4			123***		
	CASADEI EDGARDA							
	MINI VITTORIO		6	96***				
	BARTOLINI MARIA PAOLA							
	SOLDATI PATRIZIA		6	103*** 512***				

B

POGGIO
TORRIANA SEZ. A

	GUIDI IVO			9	1087***		
	GUIDI MARINO						
	MAGNANI GIUSEPPE			9	1089*** 1091***		
	SERIPA MAURIZIO			9	1093*** 1094***		
	CREMONI ANNA						
	SERIPA CIRO GRAZIANO			9	1109*** 191**		
	SERIPA PIER PAOLO						
	SERIPA ROBERTA						
	SERIPA PIER PAOLO			9	44**		
	IMMOBILIARE MEC S.R.L.			9	1096***		
	DELLAMOTTA MARIELLA						
	TONINI ORAZIO			9	270***		
	BOLOGNESI VITTORIO & C. - S.A.S.			9	271*** 272*** 273*** 274*** 275***		
	DENICOLO' FAUSTO			9	276*** 277*** 278*** 279***		
	MONTANARI SERGIO			9	280*** 281*** 282***		
	PISCAGLIA MAURO			9	350***		
	BALDACCI MAURIZIO						
	GIACOMUCCI LOREDANA			9	1103*** 1104***		
	GUIDI RITA			9	1105***		
	PAZZAGLIA CARLA						
	PAZZAGLIA SERGIO			12	588***		
	BIANCHI ANNA MARA						
	TORNANI MARINO			12	589***		
	SOC COSTR AGR INDUSTR ARTIG DI CARUGNO OSCAR E C SNC			12	587***		
	MENCONI GIANLUCA			12	529***		
	RAMBERTI S.R.L.			12	528***		
	ANTONINI LORENZO						
	ANTONINI SILVIA			12	286***		
	LOTTI LOREDANA						
	ANTONINI EMILIO						
	ASTOLFI FIORENZA			12	287***		
	CASADEI MARISA			12	688***		
	ANELLI ALESSANDRO						
	ANELLI MARCO			12	686***		
	MANIERI DANIELA						
	MANIERI PAOLA						
	MANIERI SIMONA			12	681*** 682***		
	BILANCIONI MARIA LUISA						

POGGIO
TORRIANA SEZ.
A

Pista ciclabile
comunale a lato
della S.P. 14

B

MONTANARI ALBA			6	106***		Pista ciclabile comunale a lato della S.P. 14
MONTANARI PIERANGELO						
MONTANARI ROMENA						
CASADEI ROSINA			6	117***		Pista ciclabile comunale - incrocio Via Alfredo Parzini e S.P. 14
NICOLINI MARIA LUISA						
NICOLINI RITA						
MONTANARI SABRINA			6	108***		Pista ciclabile comunale - incrocio Via Alfredo Parzini e S.P. 14
LONGHI BRUNA						
MONTANARI GIOVANNI						
AMATI GIUSEPPE			6	533***		Pista ciclabile comunale - incrocio Via Alfredo Parzini e S.P. 14
				109***		
MANTANI CRISTIAN			6	110***		Pista ciclabile comunale lungo S.P. 14
MANTANI DAVIDE						
MANTANI DENIS						
MONTANARI BRUNA						Pista ciclabile comunale lungo S.P. 14
DONINI ENZO						
DONINI GIORGIO						
DONINI SAURO			6	111***		Pista ciclabile comunale - Via Turati
FAEDI CARLA						
FRISONI AGOSTINA						
MORIGI ALBERTO			6	198***		Pista ciclabile comunale - Via Turati
MORIGI CLAUDIA						
MORIGI MARIO						
SACCHINI LUCIA						Pista ciclabile comunale - Via Turati
STANCHINI GIORGIO						
STANCHINI VINCENZO						
BINDI ORESTE			6	572***		Pista ciclabile comunale lungo S.P. 14
				570***		
AZIENDA AGRICOLA VALVERDE S.A.S.			6	567***		Pista ciclabile comunale lungo S.P. 14
				565***		
D.M.L. DI DRUDI LORETTA, MARCELLO, DENIS E C. S.N.C.			9	329***		Pista ciclabile comunale - incrocio Via Costa del Macello e S.P. 14
DRUDI DENIS						
DRUDI EDOARDO						
DRUDI FERNANDA						Pista ciclabile comunale - incrocio Via Costa del Macello e S.P. 14
DRUDI LORETTA						
DRUDI MARCELLO						
DRUDI MARIA CRISTINA						Pista ciclabile comunale - incrocio Via Costa del Macello e S.P. 14
DRUDI ROMINA						
GIULIANELLI CRISTIAN						
GIULIANELLI SABRINA			9	1085***		Pista ciclabile comunale lungo S.P. 14
SPAGNOLETTI SABINO						
CROATTI CHIARA			9	1086***		Pista ciclabile comunale lungo S.P. 14
CROATTI MANUEL						
CROATTI MARCO						
CROATTI MARUSKA						Pista ciclabile comunale lungo S.P. 14
VARRIALE LETIZIA						

POGGIO
TORRIANA SEZ.
A

S.P.A. STOCK LIBRI 1		POGGIO TORRIANA SEZ. B	2	11g***		Pista ciclabile comunale - incrocio S.P. 14 e Via Collina Italia
MYO S.P.A. - FOCCHI IMMOBILIARE SRL			2	1***		Pista ciclabile comunale - lungo S.P. 14

La fascia di asservimento, data dalle caratteristiche dell'impianto in progetto, è da considerarsi pari a 1,00 m per parte (2,00 m complessivi) dall'asse dell'elettrodotto. Tale fascia non sarà in alcun modo delimitata fisicamente. Nella fascia asservita non potranno essere eseguite opere che ostacolano e/o diminuiscono il regolare esercizio in sicurezza dell'elettrodotto.

NOTA: per quanto concerne le proprietà contrassegnate con [*], i mappali risultano intestati ad enti pubblici e sono stati indicati in assenza di informazioni precise sull'effettiva ubicazione delle tubazioni.

L'infrastruttura è stata progettata lungo la strada comunale; tuttavia, la posizione esatta sarà definita esclusivamente in fase esecutiva. Pertanto, sono stati inclusi anche i mappali potenzialmente interessati, in funzione del lato stradale che verrà coinvolto.

NOTA: per i mappali che di fatto sono strade o aree pubbliche, verrà presentata agli enti preposti, apposita istanza di richiesta di autorizzazione/concessione.

NOTA: Per quanto concerne le proprietà contrassegnate con [**], i relativi mappali, pur essendo di proprietà privata, ricadono all'interno di sedi stradali comunali. Gli stessi sono stati indicati in quanto non è attualmente nota l'esatta ubicazione delle tubazioni, le quali saranno in ogni caso posate su aree stradali; la posizione definitiva sarà infatti definita esclusivamente in fase esecutiva.

NOTA: Per quanto concerne le proprietà contrassegnate con [***], i relativi mappali, pur essendo di proprietà privata, ricadono all'interno della sede della pista ciclabile, che corre lungo tutta la Strada Provinciale S.P. 14 - Via Santarcangiolese.