Villa Carcina Informa

il foglio di comunicazione del Comune di Villa Carcina – **Novembre 2026**



"Homo viator - dalle stelle al mare"



Prosegue **fino a domenica 22 novembre**, presso i locali del polo espositivo di **Villa Glisenti**, la mostra d'arte contemporanea "Homo viator - dalle stelle al mare", di William Vezzoli e proposta dall'Associazione artisti bresciani, dagli Amici dell'arte di Lumezzane, con il patrocinio dei Comuni di Villa Carcina e Sarezzo. Curatore della mostra è Romano Mazzola. Vi ricordiamo che la mostra è aperta il Giovedì (dalle 19.30 alle 22), il venerdì, sabato e domenica (dalle 16.30 alle 19.30). L'ingresso è libero.



Illumina, la campagna di sensibilizzazione al cancro al polmone

Torna "Illumina", la campagna di sensibilizzazione al cancro del polmone (lung cancer awareness month o, in acronimo, LCAM) prevista quest'anno il **7 novembre 2026**. Il Comune aderirà all'iniziativa illuminando di bianco la statua antistante il Municipio.



Anniversario del IV Novembre: la celebrazione



L'Amministrazione Comunale, in occasione dell'**Anniversario del IV novembre (1918-2024)**, unitamente alle Associazioni Combattentistiche locali, intende commemorare**, domenica 8 novembre 2026**, la **giornata delle Forze Armate e dell'Unità d'Italia**. Il programma della manifestazione sarà il seguente:
- alle 10.45 ritrovo presso il sagrato della chiesa di Villa;
- alle 11.00 celebrazione della S. Messa in suffragio di tutti i caduti, dispersi e defunti ex combattenti;
- alle 11.45 corteo verso il monumento dei Caduti, deposizione della corona con discorso ufficiale accompagnati dalla Banda Amica.



Mostra-Scambio «C'era una volta»



Ogni **seconda domenica** del mese vi ricordiamo l'appuntamento con la mostra-scambio «C'era una volta» presso la **Piazza del mercato**.



Vi piace leggere? Partecipate al Gruppo di lettura!



Martedì 10 novembre, **alle 20.45** nuovo appuntamento con il Gruppo di lettura che dialogherà del libro **A sud del confine, a ovest del sole" di Haruki Murakami.**
Vi ricordiamo che il Gruppo di lettura è aperto a tutti e si riunisce ogni secondo Martedì del mese. Per informazioni su come avere il libro in prestito e su come partecipare potete contattare la Biblioteca in via XX Settembre 22 (tel. 030.8982.223).





Le 21 madri costituenti

L'ANPI, Associazione Nazionale Partigiani d'Italia, **venerdì 13 novembre, alle ore 20.30 presso la Sala ex cinema di via Manzoni**, propone una lettura animata delle biografie delle 21 donne costituenti, le donne (il 4% del totale) che entrarono a far parte dell'assemblea incaricata di scrivere la nuova Carta Costituzionale. Il giorno successivo, **sabato 14 novembre alle ore 11**, verrà poi inaugurata nel **giardino della Biblioteca** Comunale, quale luogo simbolo di cultura, una panchina dedicata alle stesse 21 donne, affinché possa rappresentare un segno tangibile del fondamentale contributo delle madri costituenti alla costruzione della nostra democrazia.



Pausa Caffè... con l'ANT!

Il Comune di Villa Carcina in collaborazione con Fondazione ANT Franco Pannuti ETS vi invita alla presentazione del libro "Pausa Caffè", in compagnia dell'autrice Marlena Balduchelli, infermiera ed ambasciatrice dell'ANT. L'Appuntamento è per **sabato 14 novembre**, alle ore **19.45**, presso i **Capannoncini**, in piazza del mercato. Il ricavato della serata andrà a sostegno delle attività di assistenza domiciliare gratuita ai malati di tumore e ai progetti di prevenzione dell'ANT. Per partecipare, vi chiediamo di confermare l'adesione entro il 12 novembre scrivendo a segretariatosociale@comune.villacarcina.bs.it.

Vi piacciono i giochi in scatola?



Vi piacciono i giochi in scatola e da tavolo?
Sabato 14 novembre, a partire dalle 10, la **Biblioteca** proporrà un nuovo appuntamenti per giocare in compagnia!
Iscrizioni gratuite in Biblioteca (tel. 0308982223)

Giornata mondiale del diabete



Il 14 novembre si celebra la Giornata mondiale del diabete, nella data di nascita del professor Banting, che assieme al suo allievo Best isolò l'insulina nel 1921, cambiando la storia dei malati di diabete mellito, permettendone la sopravvivenza. Con una prevalenza in continua crescita, il diabete viene oggi identificato dall'Organizzazione Mondiale della Sanità (OMS) quale priorità globale per tutti i sistemi sanitari. Nel mondo si stimano oltre 530 milioni di adulti con diabete, numero destinato ad aumentare a 640 milioni nel 2030. Per sensibilizzare la popolazione nei confronti di questa malattia il Comune di Villa Carcina contribuirà con un gesto semplice e simbolico **illuminando di blu la statua antistante il Municipio**.

La celebrazione in memoria ai Caduti di Nassirya



L'Associazione Carabinieri di Villa Carcina informa che **domenica 15 novembre** alle ore 11, con ritrovo presso la parrocchiale di Villa, dopo la s.Messa prenderà il via il **corteo** che proseguirà fino al monumento di **via Veneto**, per ricordare la "**Giornata del ricordo dei Caduti militari e civili nelle missioni internazionali per la pace**".
Saranno presenti le autorità, civili e religiose.

La giornata mondiale della prematurità



Il **17 novembre**, ricorre la '**Giornata Mondiale della Prematurità**', istituita per richiamare l'attenzione su un tema tanto delicato e attuale. In Italia sono infatti più di 25.000 i bambini nati ogni anno prematuri, ovvero prima della trentasettesima settimana (prima del nono mese di gravidanza). Si tratta di bimbi ad alto rischio di complicazioni dopo la nascita. Il nostro Comune aderisce all'appello lanciato dalla SIN - Società Italiana di Neonatologia e alla campagna di sensibilizzazione mondiale World Prematurity Day per tendere idealmente la mano a tutte le TIN (terapie intensive neonatali) italiane e ai neonatologi, infermieri e operatori sanitari che ogni giorno lottano al fianco delle associazioni di genitori. A tal fine anche il Comune di Villa Carcina contribuirà con un gesto semplice e simbolico **illuminando di viola la statua antistante il Municipio**.

Giornata internazionale dell'infanzia e dell'adolescenza

La giornata mondiale dell'infanzia e dell'adolescenza, che si celebra ogni anno il 20 novembre, venne istituita per la prima volta nel 1954 come Giornata universale dell'infanzia e commemora la Dichiarazione dei diritti del fanciullo, approvata durante l'Assemblea generale delle Nazioni Unite il 20 novembre 1959. Il 20 novembre è inoltre la data in cui, nel 1989, le Nazioni Unite adottarono la Convenzione sui diritti dell'infanzia.
Per ricordare tale giornata anche il Comune di Villa Carcina contribuirà con un gesto semplice e simbolico **illuminando di blu la statua antistante il Municipio**.

Paese mio che stai sulla collina

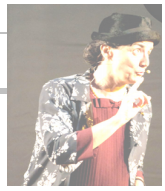

Medicus Mundi ed il Gruppo Amici in Solidarietà di Villa Carcina, con il patrocinio del Comune di Sarezzo e del Comune di Villa Carcina, vi invitano allo spettacolo comico in dialetto "Paese mio che stai sulla collina" con Paola Rizzi.
L'appuntamento si terrà **domenica 22 novembre**, alle 17 presso il **Teatro San Faustino**, in Via Quattro Novembre 10, a Sarezzo.
L'ingresso è ad offerta con prenotazione obbligatoria del posto entro il 19 novembre 2026 al numero 349/3784562. Con il ricavato delle offerte verranno sostenuti i progetti socio-sanitari dell'Associazione Medicus Mundi

Giornata mondiale contro la violenza sulle donne

Gli Assessorati ai Servizi sociali ed alla Cultura vi ricordano che **mercoledì 25 novembre** ricorrerà la **Giornata internazionale contro la violenza sulle donne**.



Il Comune intende celebrare la giornata **illuminando di rosso** il monumento antistante il Municipio.
Inoltre nel corso del mese, **in Biblioteca, sarà esposta un'apposita scelta di libri sul tema, fra cui scegliere cosa leggere.**
Domenica 22 novembre, in collaborazione con la Consulta delle pari opportunità e i Comuni della Valle Trompia, si terrà una fiaccolata in Piazza del mercato, con ritrovo collettivo alle ore 18.
Ricordiamo infine che in via Repubblica c'è la "panchina rossa", per testimoniare nell'arco di tutto l'anno contro la violenza alle donne.

Nuovo appuntamento con la donazione Avis!

La sezione Avis di Villa Carcina ricorda che la prossima donazione è in programma **Domenica 22 Novembre** dalle ore 7,30 presso il rinnovato **Centro di raccolta a Gardone Val Trompia, ubicato nell'Ospedale (Via Giovanni XXIII° N. 4).** Chi volesse iscriversi o effettuare le sole analisi per la verifica della propria idoneità alla donazione è invitato a contattare la sezione (info www.avisvillacarcina.it / villacarcina.comunale@avis.it – tel.392.6247257). Avis ringrazia per la collaborazione e la generosità.

Università per adulti: al via il corso di archeologia e storia antica



L'Assessorato alla cultura vi ricorda che il 25 novembre prenderà il via il corso di «**archeologia, storia antica e storia delle religioni**», che quest'anno verterà sul tema "Tarda antichità, archeologia e culture in trasformazione", proposto dal Centro Provinciale per l'Istruzione degli adulti CPIA 1 Brescia in collaborazione con il Comune. Tale modulo si svolgerà dal 25 novembre a maggio 2027. Per info e iscrizioni potete contattare il CPIA (tel. 030307818) e visitare il sito web **www.cpia1brescia.edu.it**

Sbalzi di luce: mostra d'arte Renzo Antonelli e Lidia Bardiani

Il Comune di Villa Carcina e la Parrocchia di San Michele Arcangelo di Cailina vi invitano a visitare la mostra d'arte "Sbalzi di luce" dei coniugi Renzo Antonelli e Lidia Bardiani. La mostra verrà allestita presso i locali di **Villa Glisenti** e sarà **inaugurata venerdì 27 novembre**, alle ore 17.30. Sarà visitabile, con ingresso libero, **fino al 15 dicembre**, il mercoledì e il venerdì dalle 17 alle 22, e il sabato e la domenica dalle 14.30 alle 20.30. Le opere esposte potranno essere acquistate e l'intero ricavato sarà devoluto in beneficenza.

Quando il cuore fa rumore: una serata e una mostra

Il Comune di Villa Carcina, in collaborazione con Cuore di Donna e l'Associazione Amici di Olivelli, organizza, **sabato 28 novembre dalle ore 18 a Villa Glisenti**, un importante momento di sensibilizzazione, condivisione e solidarietà dedicato alla prevenzione e alla lotta contro il tumore al seno: "Quando il cuore fa rumore". Dopo i saluti istituzionali verrà presentata l'Associazione Cuore di donna, quindi seguirà un buffet, l'inaugurazione della mostra fotografica accompagnata da musica dal vivo e DJ Set. L'evento sarà trasmesso in diretta su InValtrompia Radio e la partecipazione sarà libera e gratuita. **La mostra fotografica sarà poi visitabile fino al 12 dicembre, con ingresso libero.**

Concerto per l'Associazione Carabinieri

La Sezione di Villa Carcina dell'Associazione Carabinieri, con il Patrocinio del Comune, propone per **Sabato 28 novembre**, alle ore 20 presso i **Capannoncini "Ex magazzini TLM"** nella nuova Piazza del Mercato, il concerto della Banda Amica dedicato all'Arma dei Carabinieri. Nella serata verranno eseguiti brani e brevi interventi ripercorrendo la storia delle associazioni di arma dell'Esercito Italiano. L'ingresso è libero.

Per i bambini "Mostri per un libro!"



In Biblioteca arriva "Mostri per un libro" una lettura con laboratorio riservata a bambini di età compresa dai 3 ai 8 anni, in programma **sabato 28 novembre**, dalle 10 alle 12. L'iniziativa è gratuita (previa iscrizione in Biblioteca tel. 030.8982.223).

In vigore l'Ordinanza n. 23/2026 sulla quiete pubblica

Vi ricordiamo che è in vigore l'Ordinanza n. 23/2026, relativa a "Misure straordinarie a tutela della quiete pubblica, del decoro urbano e della vivibilità degli spazi pubblici", emanata lo scorso 16 ottobre.
L'ordinanza introduce una stretta sui comportamenti che compromettono la quiete pubblica, il decoro urbano e la vivibilità, con sanzioni fino a 500 euro. Dalle 23 alle 7 non sarà possibile diffondere musica con casse, altoparlanti e altri dispositivi, né urlare, cantare o creare assembramenti rumo rosi capaci di disturbare il riposo dei residenti. Stop anche a giochi con il pallone in piazze, parcheggi, marciapiedi, strade, portici e aree pedonali, salvo gli spazi appositamente autorizzati. Le nuove regole riguardano anche il consumo di bevande: sarà vietato consumare bevande, soprattutto alcoliche ma non solo, in contenitori di vetro in piazze, parchi, giardini, aree verdi e parcheggi pubblici, fatta eccezione per i plateatici autorizzati dei locali. Trovate il testo completo dell'Ordinanza sul sito del Comune, sezione Notizie.

Volete iscrivervi all'elenco degli Scrutatori elettorali?



C'è tempo **fino al 30 novembre** per presentare al Comune la richiesta per l'iscrizione all'albo unico degli scrutatori di seggio elettorale. Coloro che già ne fanno parte, se conservano i requisiti, rimangono iscritti e, quindi, non devono presentare nuova istanza. Per informazioni contattare gli Uffici Demografici (tel. 030.8984323 - email **anagrafe@comune.villacarcina.bs.it)**

Codice del Terzo Settore: facciamo il punto

L'assessorato ai servizi sociali informa che **martedì 1 dicembre**, dalle 20.30 alle 22.30, presso l'Auditorium della Biblioteca comunale del Bailo, in via Bailo 47 a Sarezzo, si terrà una serata di confronto informale rivolta a volontari, cittadini e associazioni, con Mattia Arici del **Centro Servizi per il Volontariato** di Brescia, per fare chiarezza sullo stato della **riforma del Terzo Settore**. Per informazioni: 030/8936216 / 219.

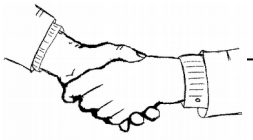

Sportello Amico del Cittadino

Contributo Regionale di solidarietà per assegnatari di alloggi SAP

Il Contributo Regionale di solidarietà, di cui al comma 3 dell'art. 25 della Legge Regionale 16/2016, è diretto agli assegnatari dei servizi abitativi pubblici che si trovano in comprovate difficoltà economiche ed è una misura di sostegno economico, a carattere temporaneo, che contribuisce a garantire la sopportabilità della locazione sociale. **Termine di presentazione delle domande: 17 dicembre 2026**

Per maggiori informazioni e per l'invio della domanda visitare: https://www.alerbcm.it/notizie-e-comunicati/contributo-regionale-di-solidarieta-ordinario-2026/

Assegnazione di contributi economici a studenti universitari

Vi informiamo che, in attuazione al Piano per il Diritto allo Studio 2025/2026, viene riproposto anche quest'anno il bando per l'assegnazione di contributi economici a favore degli studenti universitari.
Sarà possibile presentare domanda **fino al 10 novembre 2026, alle ore 12**.
Per visualizzare il Bando, contenente ogni informazione utile a partecipare, e scaricare il modulo sarà sufficiente visitare la Home page del Sito internet del Comune, www.comune.villacarcina.bs.it

Notizie dallo "Spazio Comunità"



Lo "Spazio Comunità" si trova **a Cailina presso la nuova sede in via Trafilerie 47 (ex scuola primaria di Cailina)** ed è un'iniziativa dei Servizi sociali del Comune di Villa Carcina in collaborazione con la Cooperativa sociale La Vela.
Tutte le iniziative sono gratuite.
Per informazioni potete contattare il numero 333 6864498.
Queste le proposte del mese:
Il Lunedì: - il 2 e 30, dalle 14.30, **Giochi da tavolo** (carte, cruciverba, puzzle, ecc.);
- il 9 e il 23, dalle 15 alle 16, **Gruppo di parola** condotto dalla Dott.ssa Giulia Grazioli;
- il 16, dalle 14.30, **Aspettando il Natale** laboratorio creativo
- Lo Sportello digitale è momentaneamente sospeso per il mese di novembre
Il Martedì: - Tutti i martedì ore 9.30-11 **Il caffè del martedì** lettura giornali e momento di chiacchiere...
- Tutti i martedì dalle 16 alle 19 **Spazio studio/attività ludico ricreative** x ragazzi delle superiori;
- il 17, dalle ore 18, **Pizzata con adolescenti**
Il Mercoledì: - tutti i mercoledì, ore 13-14, **Sportello informativo** per famiglie (tel. 389 5147811);
- il 4 e il 18, dalle 14.30, **La persona al centro**, attività di stimolazione cognitiva condotta dalla dott.ssa Luisa Cadei
- l'11, dalle 14.30, **Mercoledì in musica** con gli Amici della Musica
- il 25, dalle 14.30, **Mercoledì in musica** con Daniela Tecnicolors
Il Giovedì: - Tutti i giovedì dalle 20.30 alle 22 **Sferruzzando in compagnia**, incontri di maglia e uncinetto liberi e aperti a tutte/i, principianti ed esperti. A cura di Associazione Saresa.
- dalle 16 alle 18.30, Spazio studio **Attività ludico ricreative per ragazzi/e delle superiori;**
- Ogni primo giovedì del mese, dalle 10 alle 12, "**Fascioteca**" (Per informazioni: 333 7949351);
Il Venerdì: - il 6 e il 27, dalle 14.30, **Tombolata;**
- il 13, dalle 15, **Montagne Bresciane** reportage fotografico e racconti;
- il 20, dalle 14.30, **Atmosfere di Natale,** laboratorio creativo
- Tutti i venerdì, dalle 15 alle 18, **Small Talk, conversazione in inglese**, per studenti delle superiori, a cura dell'Associazione CIGD, per info Prof.ssa Elena Ettori 3342495766.

SPAZIO COMUNITÀ

Spazio Comunità ospita

- Tutti i lunedì, mercoledì e venerdì alle ore 12,30 "**Mezzogiorno in compagnia**", momento di condivisione del pranzo, per info e prenotazioni rivolgersi ai Servizi Sociali 030 8984324;
- Associazione "**Saresa" incontro serale per i soci** il primo martedì del mese
- Martedì 3 e 17, dalle 17, **Un gruppo per chi si prende cura**, spazio di incontro per caregiver familiari;
- Giovedì 12 e 26, dalle 16, **Oltre la forma, esperienza con materiale destrutturato**", per bambini da 3 a 6 anni accompagnati da un adulto di riferimento. Gestito dalle educatrici del nido Il Pulcino