



**PIANO INFRAREGIONALE
ATTIVITA' ESTRATTIVE**

Art. 6 L.R. n. 17 del 18/07/1991 e ss.mm.ii.
Artt. 43-46 L.R. n. 24 del 21/12/2017 e ss.mm.ii.

Assunzione - delibera C.P. n. xxxx del xx/xx/xxxx
Adozione - delibera C.P. n. xxxx del xx/xx/xxxx
Approvazione - delibera C.P. n. xxxx del xx/xx/xxxx

QUADRO CONOSCITIVO

**TAVOLA 4
CARTA DEI TEMI SIGNIFICATIVI
E DEI VINCOLI DEL TERRITORIO**

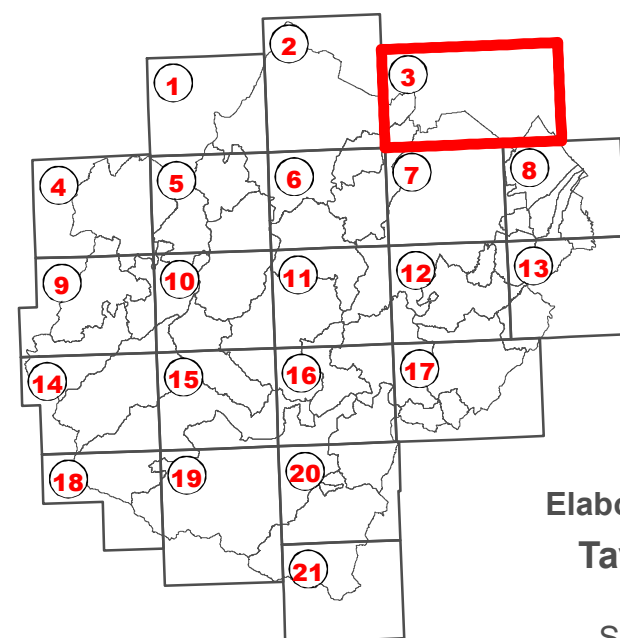

Elaborato n. 3 di 21
Tavola 240-SE
CERVIA
Scala 1:25.000

STAFF PROGETTUALE

Alessandro Costa
Dirigente Servizio Edilizia e Pianificazione Territoriale della Provincia di Forlì-Cesena
Responsabile del procedimento

Elisabetta Fabbri Trovanelli
Responsabile E.O. Pianificazione Territoriale del Servizio Edilizia e Pianificazione Territoriale

Stefano Quagliari
Geologo del Servizio Edilizia e Pianificazione Territoriale

Chiara Boschi
Giada Zoffoli
Valutazione di sostenibilità ambientale

Susanna Fabbri
Aspetti tecnico-amministrativi

Raffaele Miserochi
Cartografia e SIT

Consulenti esterni
Studio di Geologia Tecnica e Ambientale del Geologo Dott. Aldo Antoniazzi

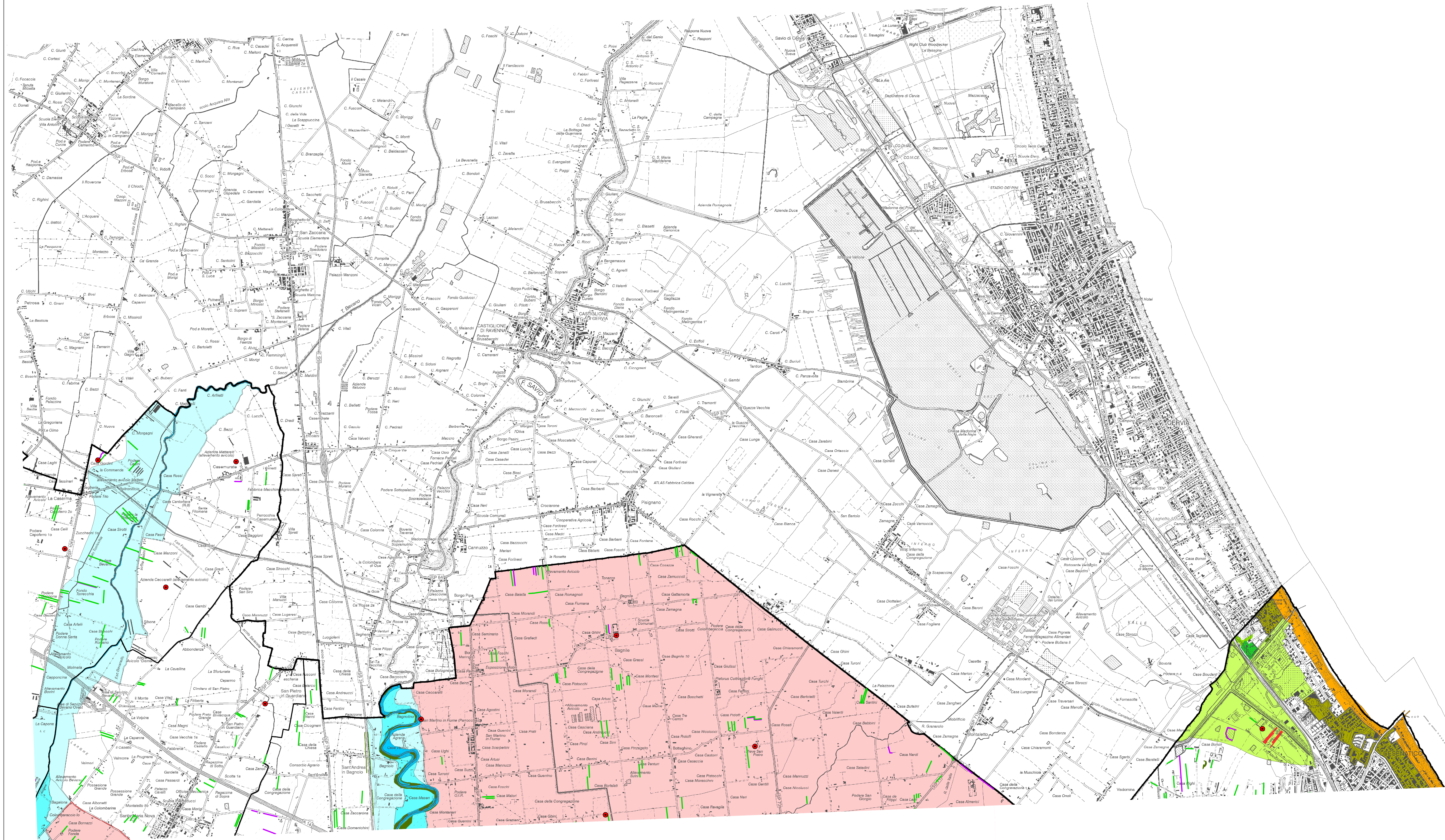

LEGENDA

- P.I.A.E. 2014**
- Poli e Ambiti
 - Macroaree vocate all'estrazione della pietra da taglio
 - Polo 35 "Montesasso"
 - Polo 36 "Para"
 - Aree estrattive da pianificazione comunale
- P.I.A.E. 2025**
- Delimitazione delle aree oggetto di modifica
- TEMATISMI P.T.C.P.**
- Quota 1200 metri s.l.m.
 - Complessi archeologici (art. 21A a)
 - Aree di accertata e rilevante consistenza archeologica (art. 21a b1)
 - Concentrazioni materiali archeologici o segnalazione rinvenimenti (art.21A b2)
 - Zone di espansione inondabili (art. 17)
 - Zone ricomprese nel limite morfologico (art. 17)
 - Zone di tutela del paesaggio fluviale (art.17)
 - Zone di tutela della struttura centuriata (art. 21B)
 - Zone di tutela degli elementi della centuriazione (art. 21B)
 - Sistema dei crinali (art. 9)
 - Zone di riqualificazione della costa e dell' arenile (art. 13)
 - Zone urbanizzate in ambito costiero (art. 14)
 - Zone di tutela naturalistica (art. 25)
 - Zone di particolare interesse paesaggistico - ambientale (art. 19)
- Sistema forestale boschivo (art. 10)**
- Formazioni boschive del piano basale submontano
 - Conifere adulte
 - Rimboscimenti recenti
 - Castagneti da frutto
 - Formazioni boschive con dominanza del faggio
 - Boschi misti governati a ceduo
- Pianta, gruppo, filare meritevole di tutela (art. 10)**
- Filari Alberati
 - Siepi
 - Specie floristiche protette
 - Piani di assestamento forestali
- Formazioni non soggette alle disposizioni dell' art.10 del P.T.C.P.**
- Colture agrarie permanenti: arboricoltura
 - Cespuglieti: ambienti a vegetazione arbustiva o spazi aperti senza o con poca vegetazione
 - Formazioni boschive igrofile
- Confine provinciale**
- Confini comunali**