



PIANO INFRAREGIONALE ATTIVITA' ESTRATTIVE

Art. 6 L.R. n. 17 del 18/07/1991 e ss.mm.ii.
Artt. 43-46 L.R. n. 24 del 21/12/2017 e ss.mm.ii.

Assunzione - delibera C.P. n. xxxx del xx/xx/xxxx
Adozione - delibera C.P. n. xxxx del xx/xx/xxxx
Approvazione - delibera C.P. n. xxxx del xx/xx/xxxx

QUADRO CONOSCITIVO

TAVOLA 4 CARTA DEI TEMI SIGNIFICATIVI E DEI VINCOLI DEL TERRITORIO

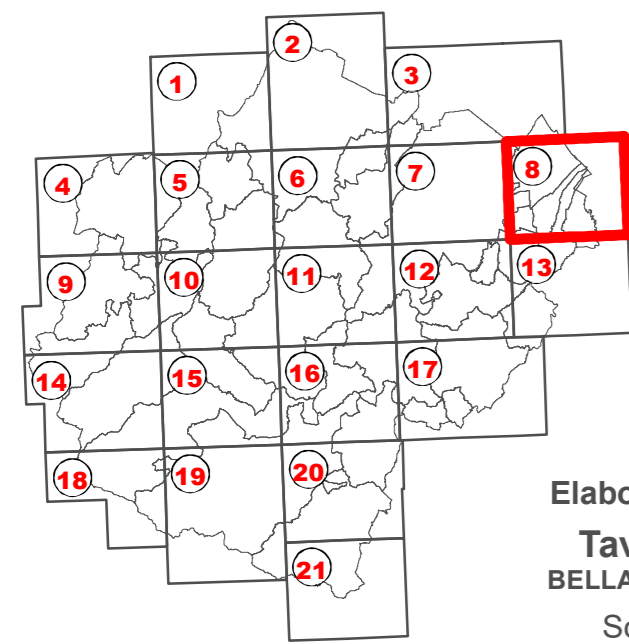

Elaborato n. 8 di 21
Tavola 256-NO
BELLARIA IGEA MARINA
Scala 1:25.000

STAFF PROGETTUALE

Alessandro Costa
Dirigente Servizio Edilizia e Pianificazione Territoriale della Provincia di Forlì-Cesena
Responsabile del procedimento

Elisabetta Fabbri Trovanelli
Responsabile E.Q. Pianificazione Territoriale del Servizio Edilizia e Pianificazione Territoriale

Stefano Quagliere
Geologo del Servizio Edilizia e Pianificazione Territoriale

Chiara Boschi
Giada Zoffoli
Valutazione di sostenibilità ambientale

Susanna Fabbri
Aspetti tecnico-amministrativi

Raffaele Miserochi
Cartografia e SIT

Consulenti esterni
Studio di Geologia Tecnica e Ambientale del Geologo Dott. Aldo Antoniazzi

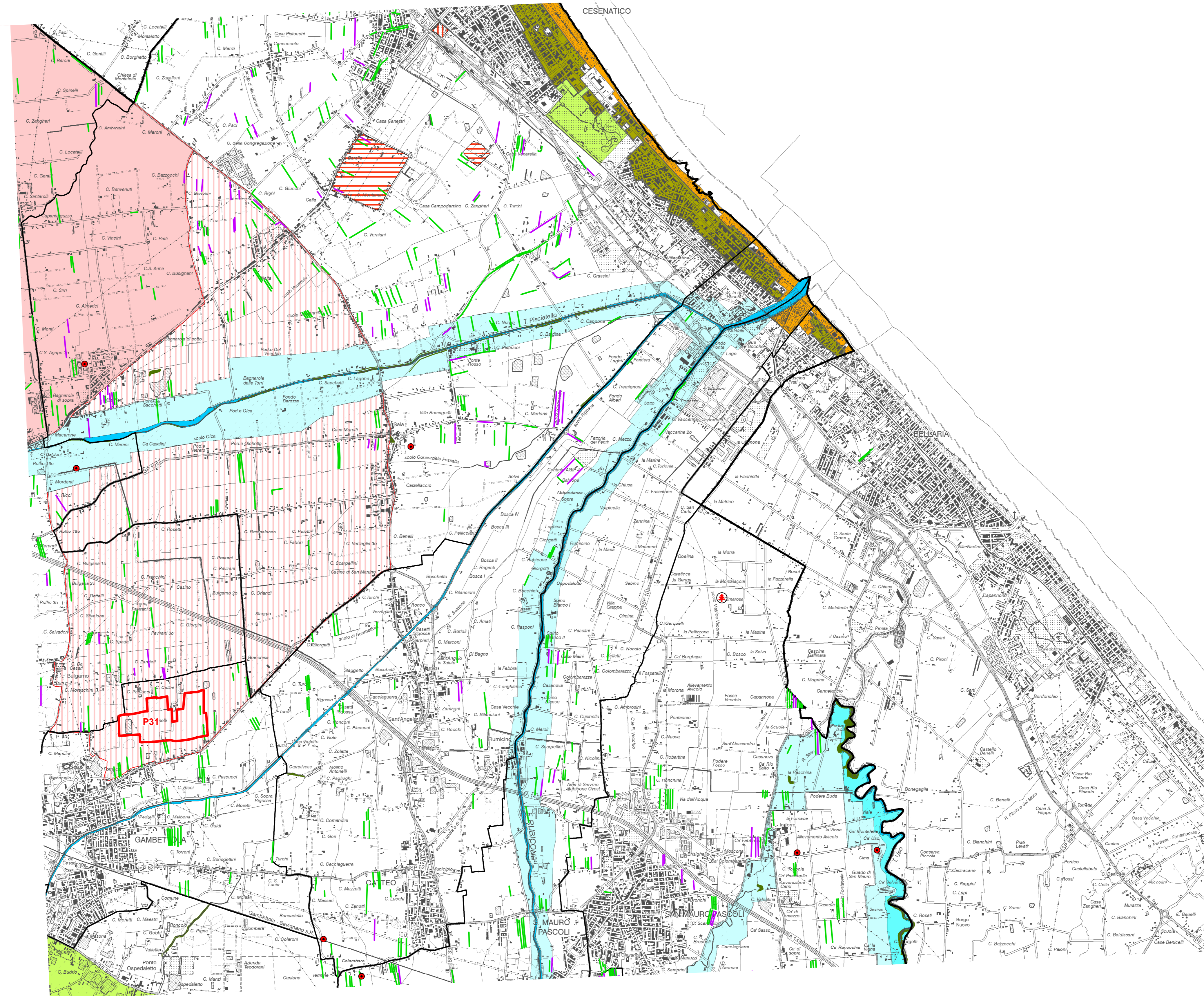

LEGENDA

P.I.A.E. 2014

Poli e Ambiti

Macroaree vocate all'estrazione della pietra da taglio

Polo 35 "Montesasso"

Polo 36 "Para"

Aree estrattive da pianificazione comunale

P.I.A.E. 2025

Delimitazione delle aree oggetto di modifica

TEMATISMI P.T.C.P.

Quota 1200 metri s.l.m.

Complessi archeologici (art. 21A a)

Aree di accertata e rilevante consistenza archeologica (art. 21a b1)

Concentrazioni materiali archeologici o segnalazioni rinvenimenti (art.21A b2)

Zone di espansione inondabili (art. 17)

Zone ricomprese nel limite morfologico (art. 17)

Zone di tutela del paesaggio fluviale (art.17)

Zone di tutela della struttura centuriata (art. 21B)

Zone di tutela degli elementi della centuriazione (art. 21B)

Sistema dei crinali (art. 9)

Zone di riqualificazione della costa e dell' arenile (art. 13)

Zone urbanizzate in ambito costiero (art. 14)

Zone di tutela naturalistica (art. 25)

Zone di particolare interesse paesaggistico - ambientale (art. 19)

Sistema forestale boschivo (art. 10)

Formazioni boschive del piano basale submontano

Confere adulte

Rimboschimenti recenti

Castagneti da frutto

Formazioni boschive con dominanza del faggio

Boschi misti governati a ceduo

Pianta, gruppo, filare meritevole di tutela (art. 10)

Filari Alberati

Siepi

Specie floristiche protette

Piani di assestamento forestali

Formazioni non soggette alle disposizioni dell' art.10 del P.T.C.P.

Colture agrarie permanenti: arboricoltura

Cespuglieti: ambienti a vegetazione arbustiva o spazi aperti senza o con poca vegetazione

Formazioni boschive igrofile

Confine provinciale

Confini comunali